

六ヶ所村統計書

平成 30 年版

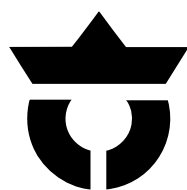

六ヶ所村

発刊にあたって

本書は、村の人口、土地、産業基盤、社会、教育、文化など各分野にわたる基本的な統計資料を収録し、村政全般の現状と推移を取りまとめたものです。

多様化していく社会・経済情勢の中、本書が政策立案や学術研究等の資料として、また村民の皆様の生活向上の基礎資料として、各方面に広くご活用いただければ幸いです。

編集にあたっては、発刊の都度、内容の充実を図ってまいりましたが、今後とも皆様のご意見をいただきながら、さらに改善してまいりたいと考えております。

結びに、本書の編纂にあたり、貴重な資料の提供等にご協力を賜りました関係各位に心からお礼申し上げます、発刊にあたってのご挨拶とさせていただきます。

平成31年3月

六ヶ所村長 戸田 衛

利用にあたって

- 1 .本書は、六ヶ所村に関する村勢の各般にわたる基本的な統計資料を収録したものです。
- 2 .資料は原則として、平成30年（または平成28年、平成29年）を中心に収録し掲載したもので、比較対照の便を考慮して、昭和60年前後までさかのぼり、また必要なものについては、その以前のものも掲載しております。
- 3 .資料は、官公庁、民間団体ならびに庁内各課等からの資料提供によるもの、または当課において直接、資料収集したものです。
- 4 .資料について、さらに詳細な数字が必要な場合、あるいは疑問な点がある場合には六ヶ所村政策推進課または各資料出所機関に照会してください。
- 5 .数値単位は各表の上端に示してありますが、一見して明らかなものは省略し、また数値の単位未満は四捨五入を原則としました。したがって、合計の数値と内訳が一致しない場合もあります。
- 6 .表中の「年」及び「年次」とあるのは略歴で「年度」とあるのは4月から翌年の3月までの期間であり、それ以外は上端に調査現在月日を示しましたが、明記していないところもあります。
- 7 .統計表中の符号の用法は次のとおりです。
 - 「0」……………単位未満
 - 「—」……………皆無または該当数字なし
 - 「…」……………不祥
 - 「×」……………該当数字があるが発表にさしつかえるもの

目 次

統計図表

土 地	
六ヶ所村位置図	1
土地利用の割合	2
人 口	
総人口・総世帯数および平均世帯人員	3
産業別15歳以上就業者数の構成比	3
年齢別・男女別人口構成	4
人口年齢構成	4
事業所	
事業所の推移・産業(大分類)別構成比	5
従業者数の推移・産業(大分類)別構成比	5
製造業	
製造事業所数・従業者数 (従業員4人以上の事業所)	6
財 政	
一般会計決算額の推移	7
一般会計款別歳入決算額構成比	7
一般会計款別歳出決算額構成比	7

統計表

第1章 土地・気象

土 地	
1. 村の沿革	3
2. 地勢	3
3. 位置と面積	3
4. 所在地	3
5. 湖沼および山岳	4
6. 村の字名の読みかた	5
7. 村内キ口程表	6
8. 土地利用状況	7
9. 民有土地面積	7
10. 農地転用の状況	8
11. 固定資産評価額(家屋)	8
12. 有租地面積および固定資産評価額(土地)	9

気 象

13. 月別平均気温	11
14. 月別降水量	11
15. 気象概況	12
16. 月別日照時間	14
17. 月別降雪量	14

第2章 人口・労働

人 口

18. 人口異動(社会動態)	19
19. 人口異動(自然動態)	20
20. 人口と世帯数の推移	22
21. 人口および世帯数	23
22. 集落別人口および世帯数	24
23. 年齢別・男女別人口	28
24. 世帯数および世帯人員	31
25. 家族類型別一般世帯数	32
26. 年齢(5歳階級)別・配偶関係・ 男女別15歳以上人口	34

労 働

27. 産業(大分類)別・男女別 15歳以上就業者数	35
28. 従業上の地位別15歳以上就業者数	36
29. 労働力状態別・男女別15歳以上人口	36

第3章 事業所

30. 産業(大分類)別事業所数および 従業者数	39
31. 経営組織別事業所数および従業者数	40
32. 産業(大分類)経営組織従業者規模別 事業所数および従業者数	42

第4章 農 業

33. 専兼業別農家数	47
34. 経営耕地面積規模別農家数	48
35. 農産物販売金額規模別農家数	48
36. 農産物販売収入1位の部門別農家数	48
37. 農家人口・年齢(5歳階級)別・男女別 世帯員数	50
38. 就業状態別世帯員数	52
39. 経営耕地面積の推移	54
40. 家畜の飼養頭羽数	54
41. 農用機械普及台数	55
42. 部門別農業産出額と生産農業所得	55
43. 農作物の作付面積および収穫量	56

第5章 林 業

44. 民有林森林面積	59
45. 所有形態別森林面積の推移	60
46. 保安林面積および保安林以外に施業の 制限を受ける森林面積(民有林)	62

第6章 水 産 業

47. 漁業経営体階層別経営体数の推移	67
48. 経営組織別漁業経営体数の推移	68
49. 漁船隻数・トン数	68
50. 主要漁業種類別漁獲量	70
51. 魚種別漁獲量	72

第7章 製 造 業

52. 事業所数・従業者数および製造品出荷額等 の推移(従業者4人以上の事業所)	77
---	----

第8章 商 業・観 光

商 業

53. 産業(中分類)別商店数・従業者数および 年間商品販売額	81
54. 産業分類別事業所数・従業者数および年間 商品販売額等(飲食店を除く)	82

観 光

55. 観光レクリエーション客入込数	84
56. イベント来場者数	84
57. 宿泊施設種類別宿泊客数	85

58. 観光消費額の推計	85
59. 主要観光レクリエーション関連施設入館 (来場)者数	86

第9章 建 設

60. 用途別地域別建築確認申請状況	91
61. 目的別建築確認申請状況	92
62. 公共賃貸住宅の設置状況	93
63. 住居の種類別一般世帯数および 一般世帯人員	94
64. 住居の種類別・所有関係別一般世帯数および 世帯あたり面積	95
65. 国道・県道および村道の状況	96

第10章 運 輸・通 信

運 輸

66. 小型二輪および軽自動車保有台数の推移	99
67. 自動車保有台数の推移	100
68. 村内路線バス運行状況	101

通 信

69. 国内郵便物引受配達数および 小包郵便物引受配達数	102
70. 電信・電話加入数の推移	103

第11章 教 育・文 化

教 育

71. 小学校・中学校の通学区域および 統廃合の状況	107
72. 学校(幼稚園・こども園)数の推移	108
73. 学校(幼稚園・こども園)数・在学者 (在園者)数および教員数の推移	109
74. 学校数・学級数の推移	110
75. 児童・生徒数の推移	112
76. 本務教員・職員数の推移	114
77. 学校別進路別卒業生数	116
78. 就職先別産業別就職者数(高等学校・ 中学校)	118
79. 社会教育施設利用状況	119

文 化

80. 公園の状況	120
81. 村指定の文化財	121

82. 村の埋蔵文化財	122
83. 村内に生息する貴重な動物	128

第12章 村民生活

84. 第一次・第二次産業生産額の推移	133
85. 産業別純生産額	134
86. 村民所得(分配)	136
87. 1人当たり市町村村民所得の推移	138
88. 塩消費量	139
89. たばこの消費状況	139

第13章 社会民生

90. 生活保護の状況	143
91. 生活保護費支給状況	144
92. 国民健康保険事業の状況	144
93. 国民健康保険給付の状況	146
94. 国民年金の状況	146
95. 国民年金の給付状況	148
96. 農業者年金の基金状況	150
97. 保育施設の状況	150

第14章 保健衛生

98. 医療事務従事者数の推移	153
99. 医療取扱機関数	153
100. 保健師訪問指導健診状況	154
101. 予防接種の実施状況	155
102. 死因別死亡者数	155
103. 年齢別死亡者数	156
104. 献血の状況	156

第15章 災害・事故

災 害

105. 法令違反別検挙件数	159
106. 交通事故発生状況と死傷者数	159
107. 消防署・消防団の状況	160
108. 月別火災発生状況	160
109. 原因別火災発生状況	161
110. 火災発生件数・焼損面積および損害	161

事 故

111. 救急出動件数および事故種別収容状況	162
112. 救急車出動状況	163

第16章 電気水道

113. 電灯需要状況	167
114. 電力需要状況	168
115. 水道事業の状況	169
116. 給水人口と給水量	170
117. 水道普及率	170
118. 汚水処理施設整備普及状況	171
119. 汚水処理状況	171

第17章 行 政

120. 村の行政機構	175
121. 村議会構成	176
122. 村議会開催状況	176
123. 選挙人名簿登録者数の推移	177
124. 平成30年投票区別選挙人名簿登録者数	177
125. 選挙別投票状況	178
126. 村の職員数	180

第18章 財 政

127. 会計別歳入歳出決算	183
128. 一般会計歳入予算および決算	184
129. 一般会計歳出予算および決算	190
130. 国民健康保険特別会計(事業勘定)	196
131. 国民健康保険特別会計(施設勘定)	197
132. 後期高齢者医療特別会計	198
133. 老人保健特別会計	199
134. 介護保険特別会計	200
135. 定住促進特別会計	201
136. 土地区画整理特別会計	202
137. 水道事業会計	203
138. 農業集落排水事業会計	204
139. 下水道事業会計	205
140. 工業用水事業会計	206
141. 村税収納状況	208

第19章 そ の 他

142. 村民生活早わかり	214
---------------	-----

統計図表

六ヶ所村位置図



土地利用の割合

総面積

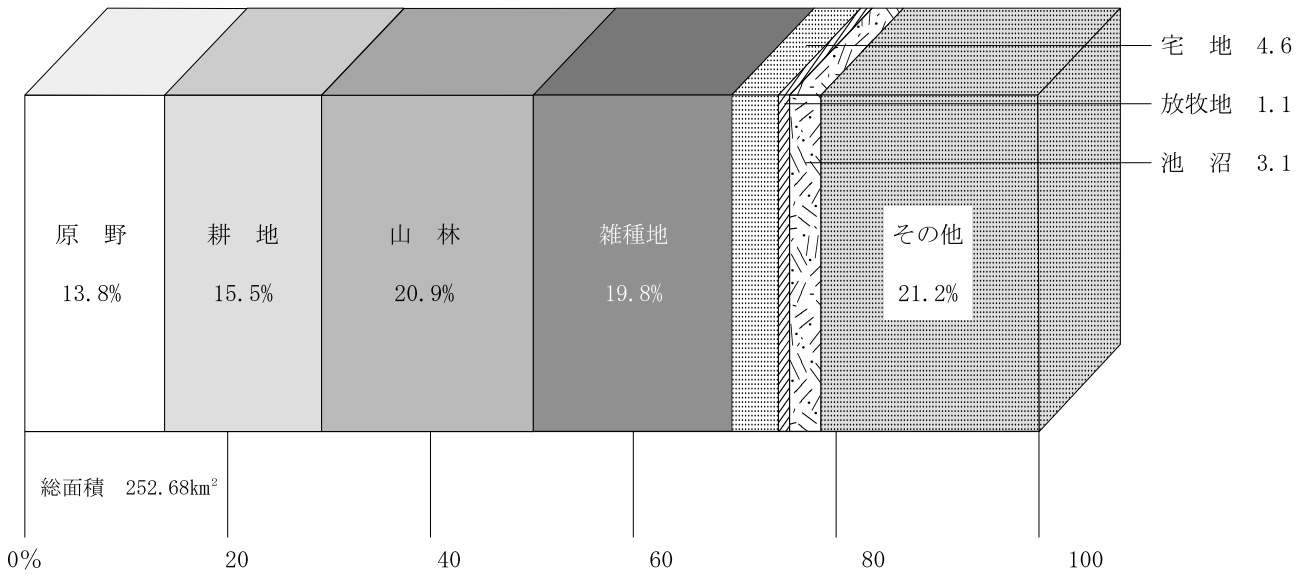

民有地

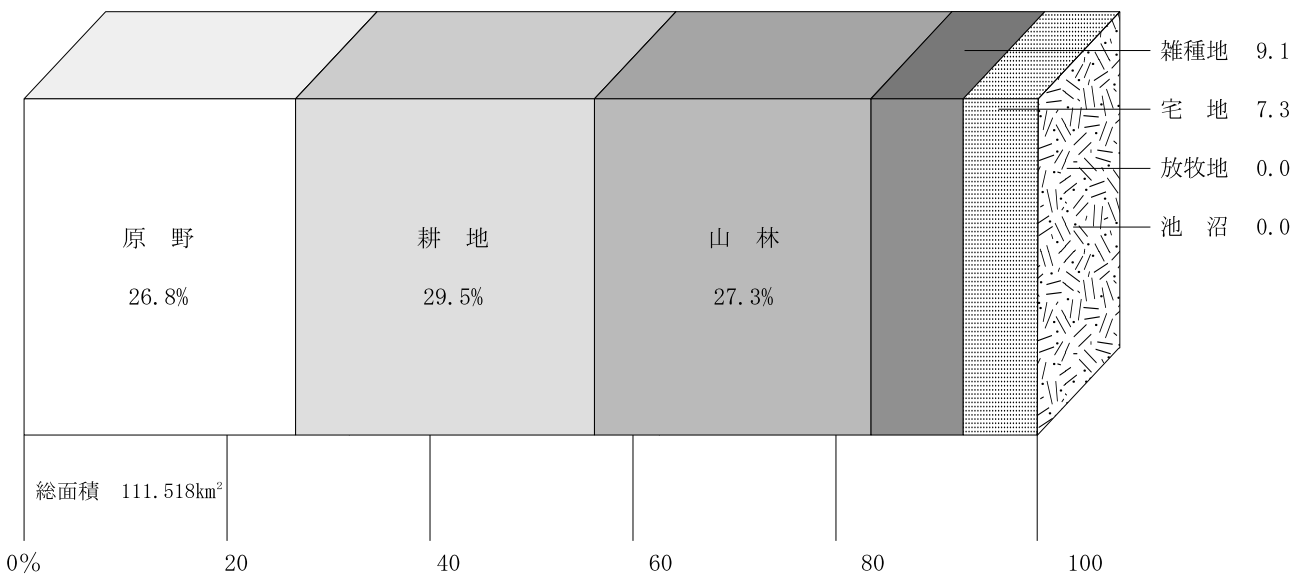

資料：固定資産の価格等の概要調書（平成30年1月1日）

総人口・総世帯数および平均世帯人員

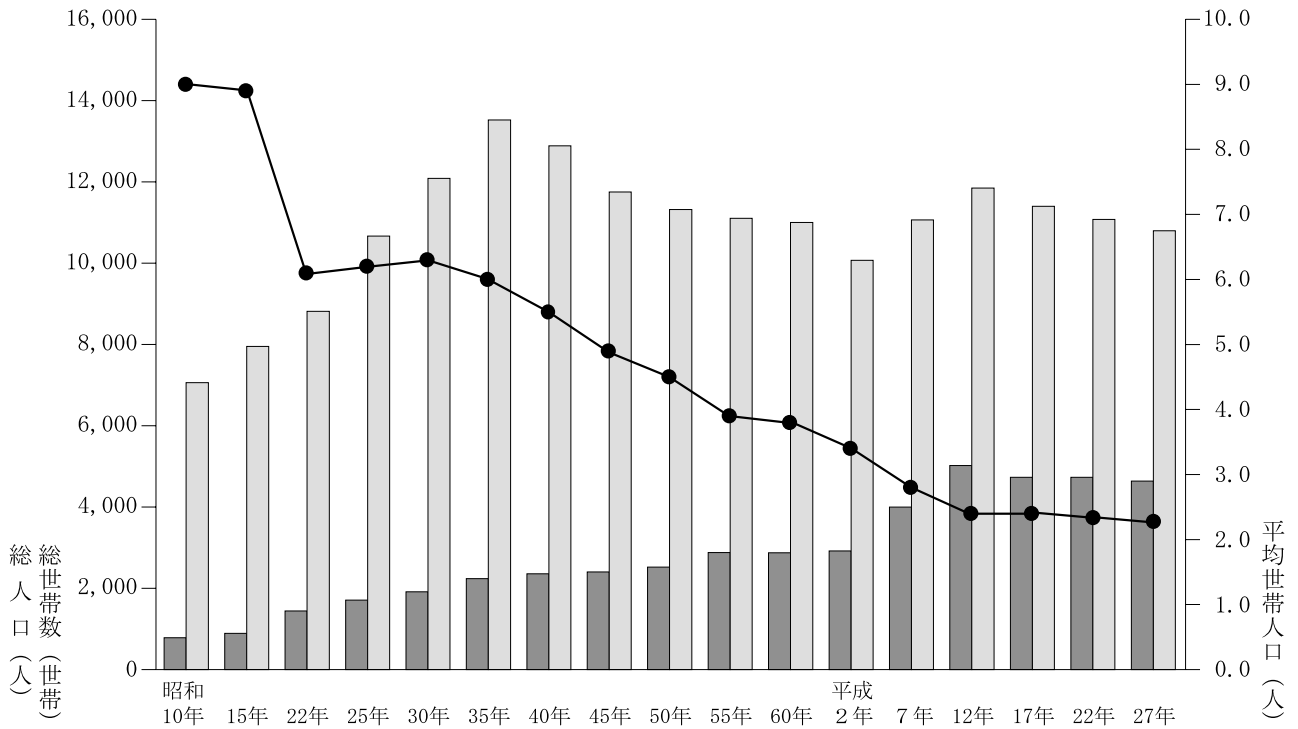

産業別15歳以上就業者数の構成比

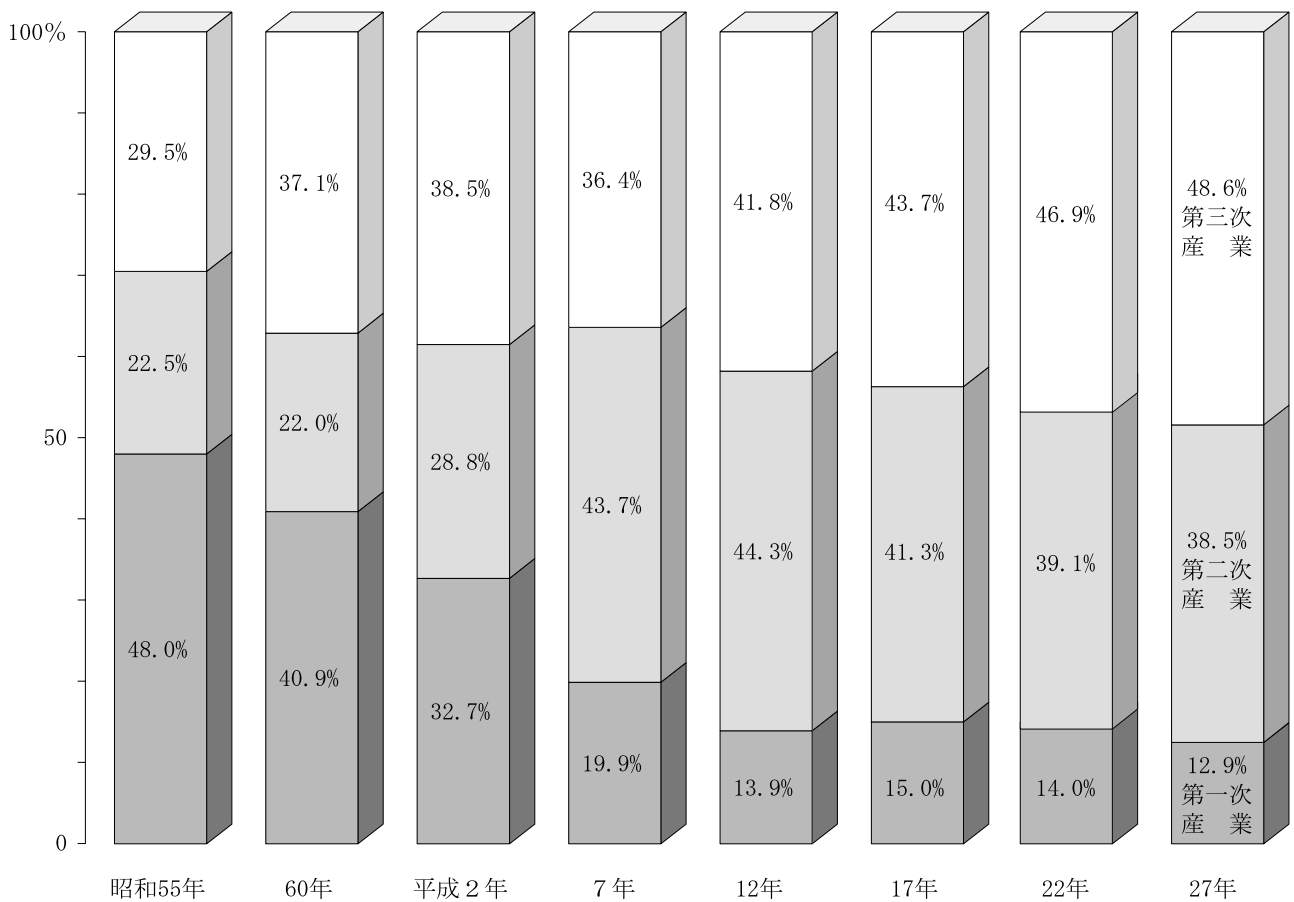

資料：国勢調査（各年10月1日現在）

年齢別・男女別人口構成

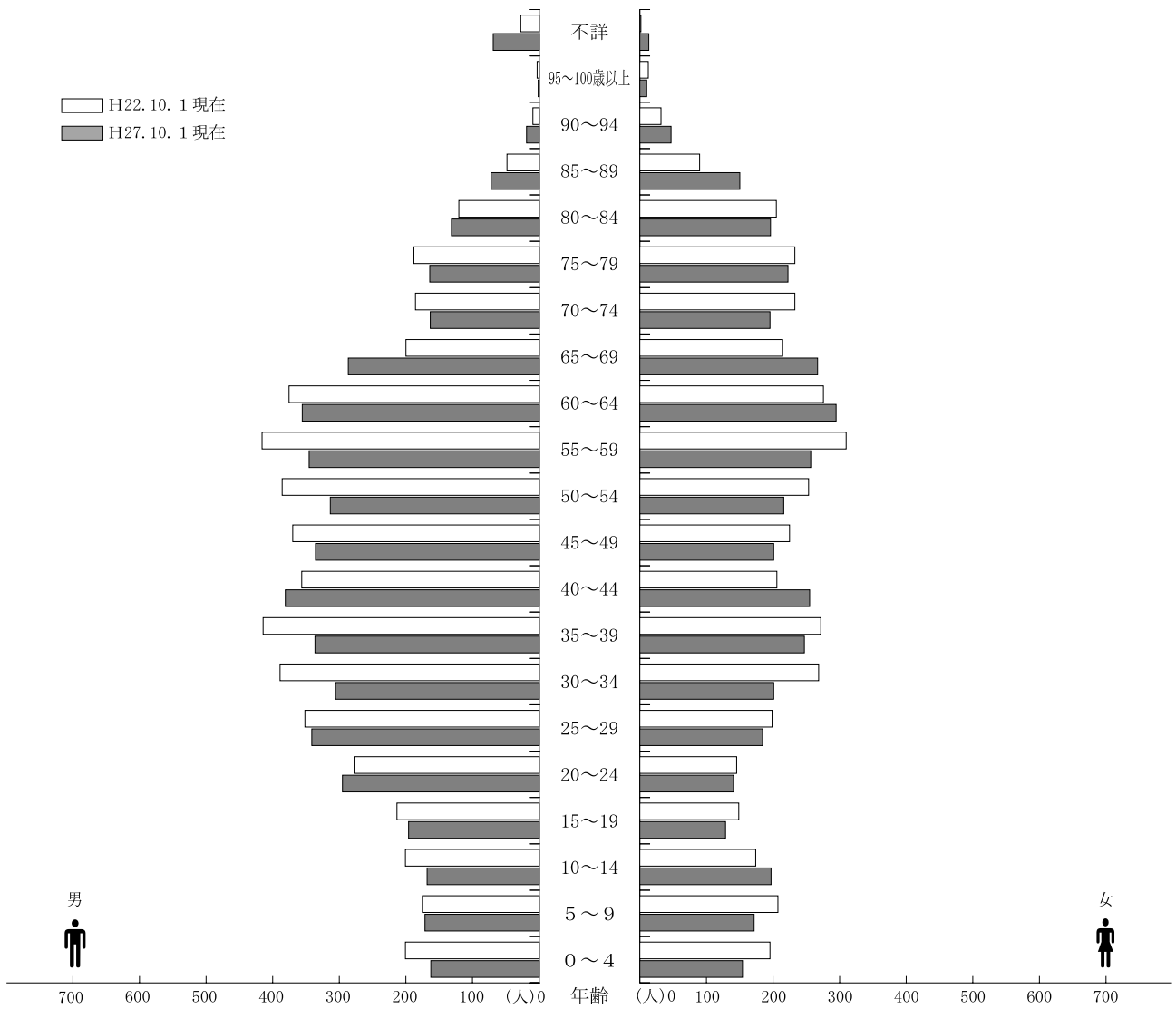

人口年齢構成

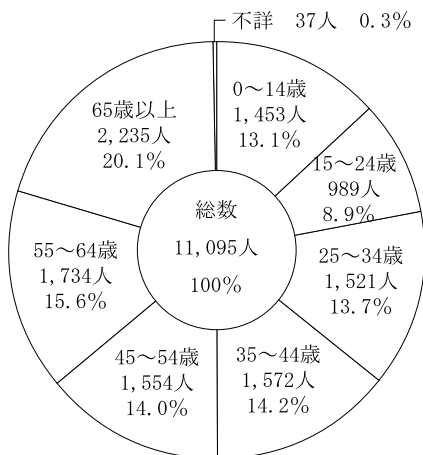

平成22年

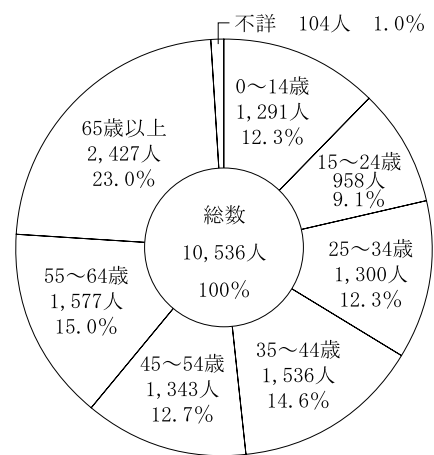

平成27年

資料：国勢調査（各年10月1日現在）

事業所の推移・産業（大分類）別構成比

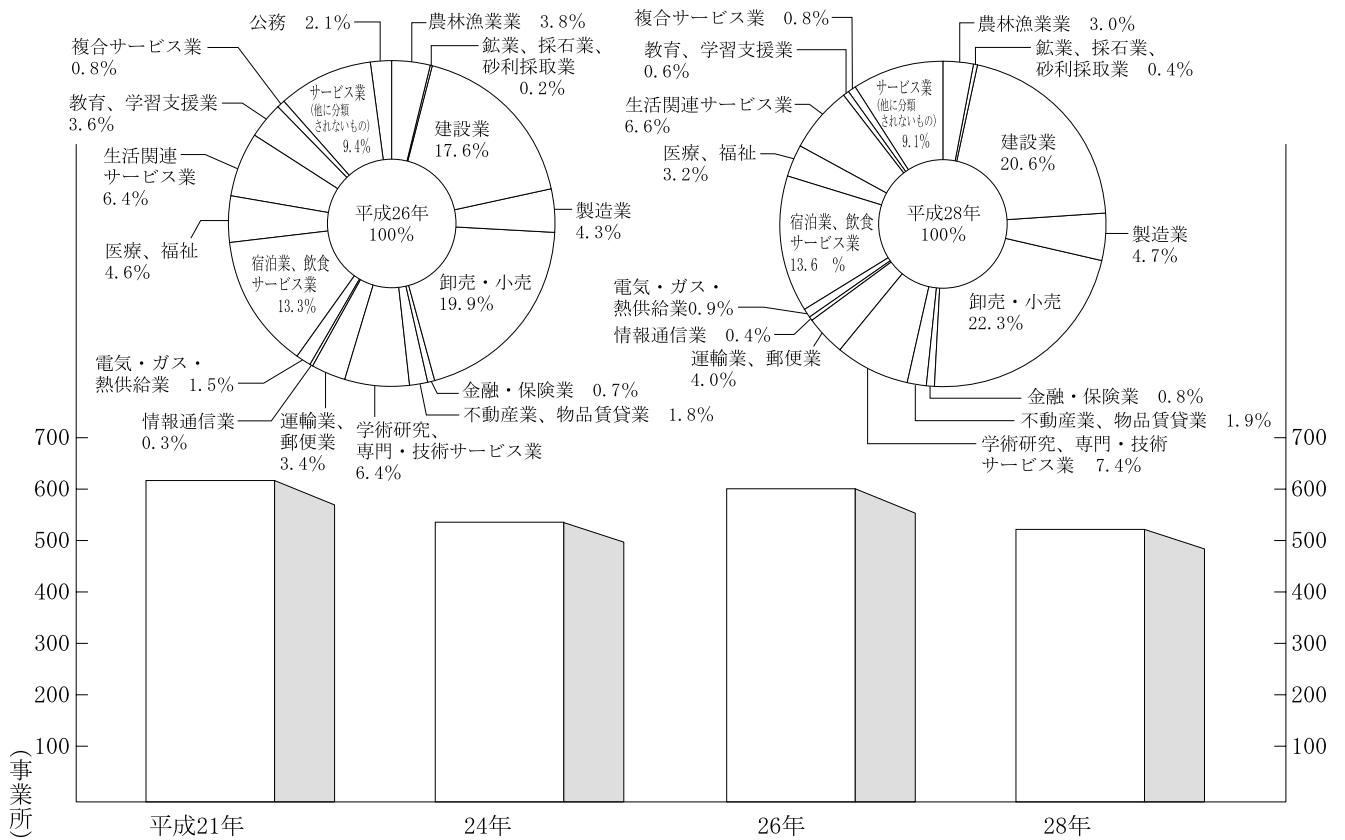

従業者数の推移・産業（大分類）別構成比

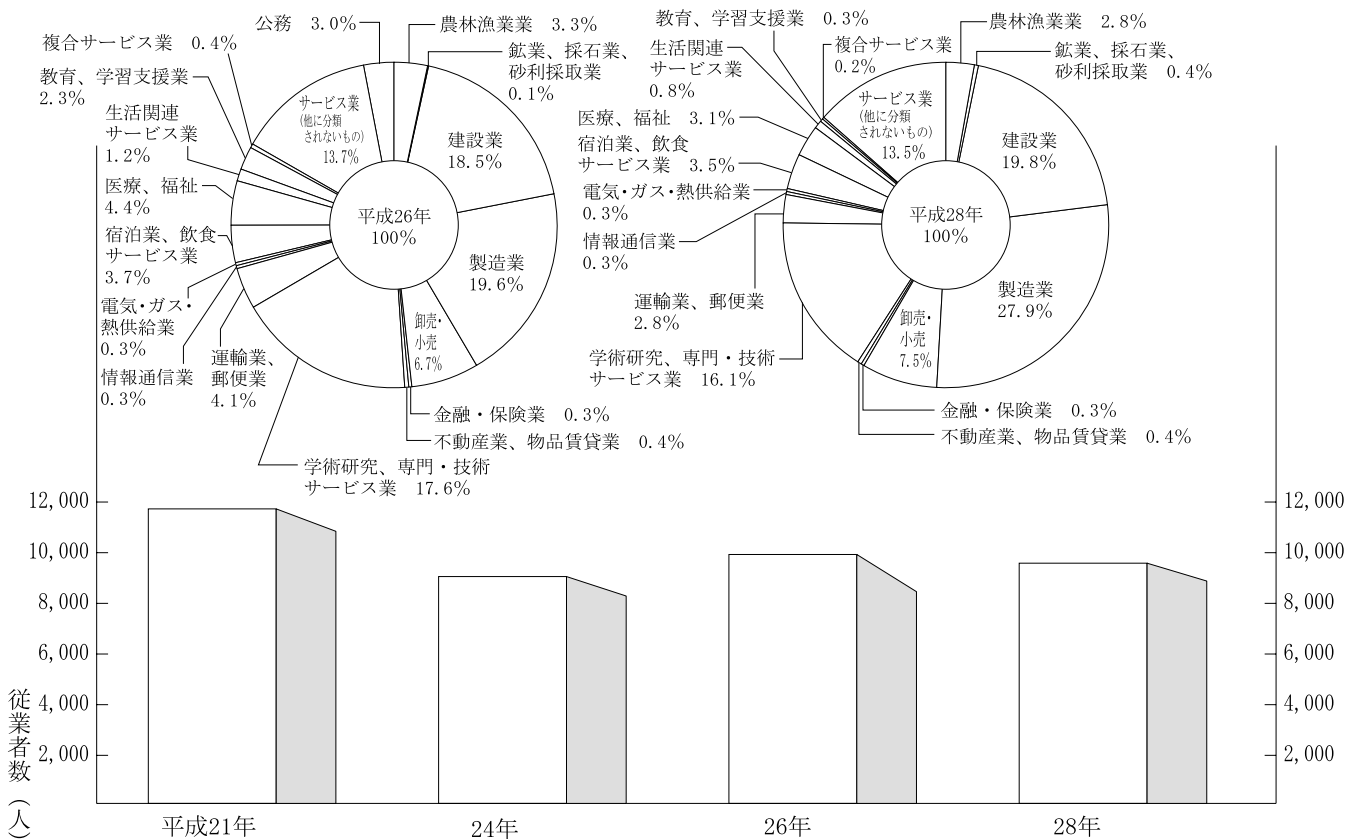

製造事業所数・従業者数
(従業員4人以上の事業所)

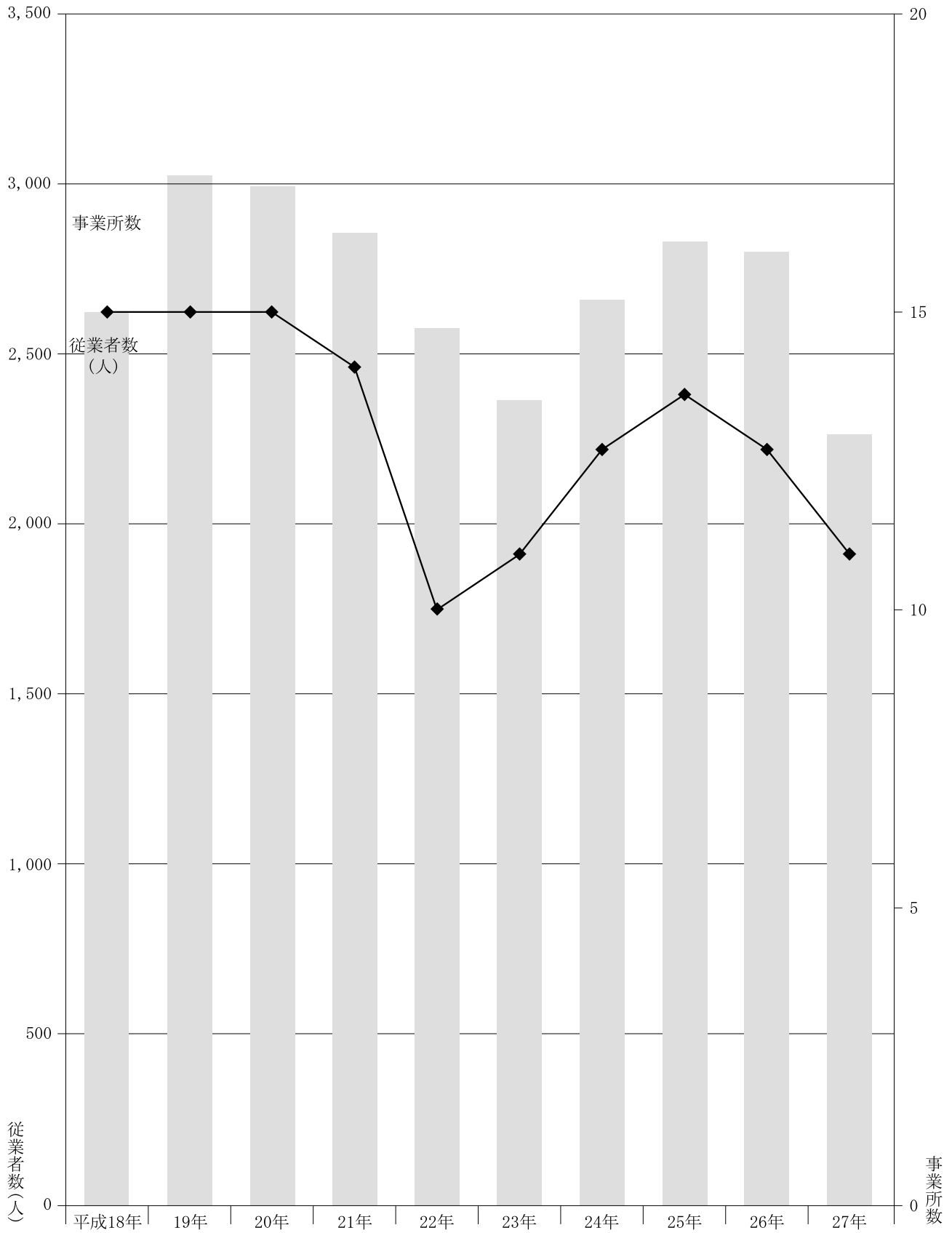

資料：工業統計調査（各年12月31日現在）

一般会計決算額の推移

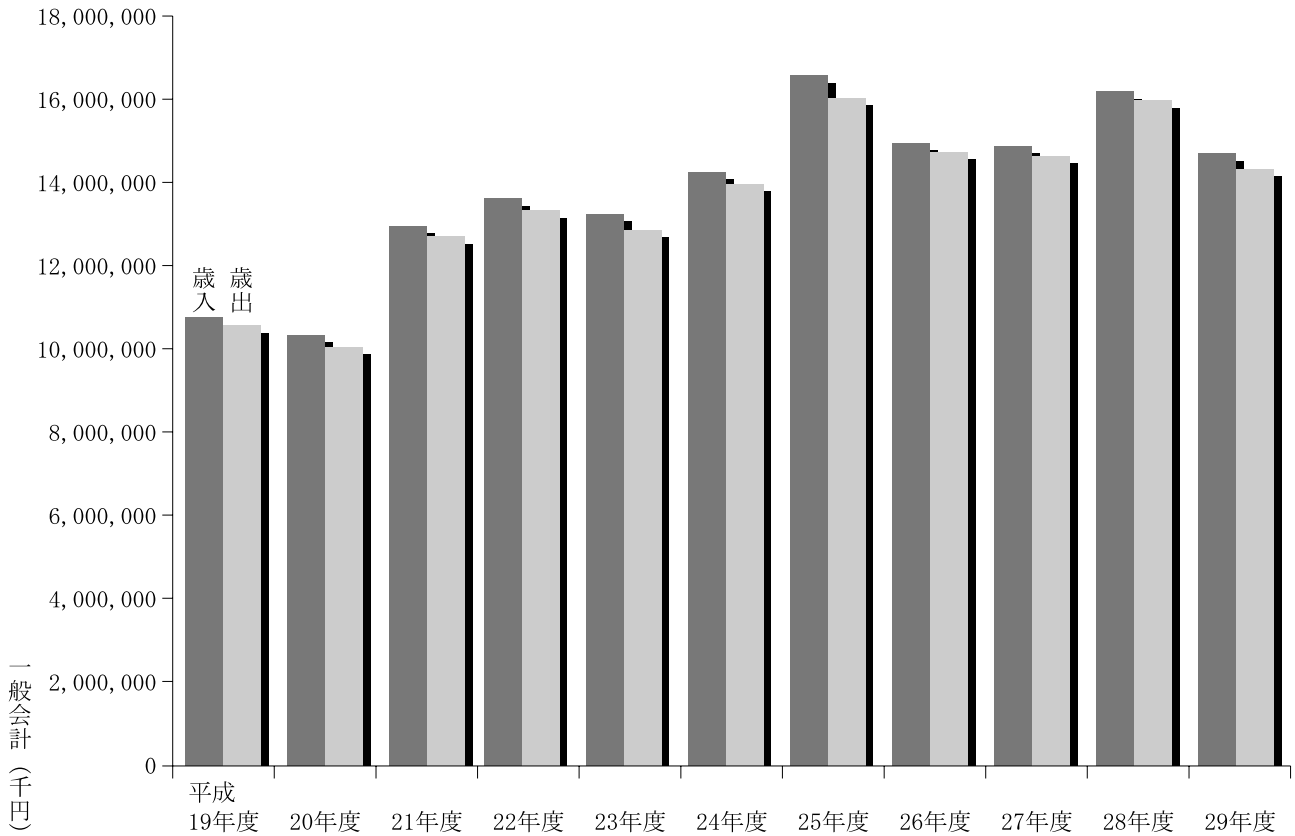

一般会計款別歳入決算額構成比

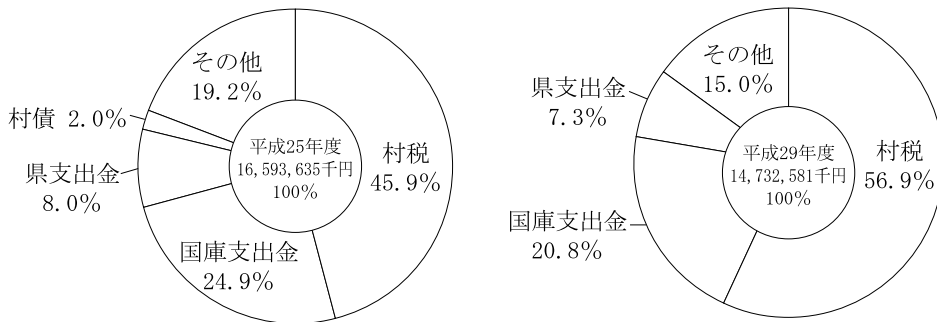

一般会計款別歳出決算額構成比

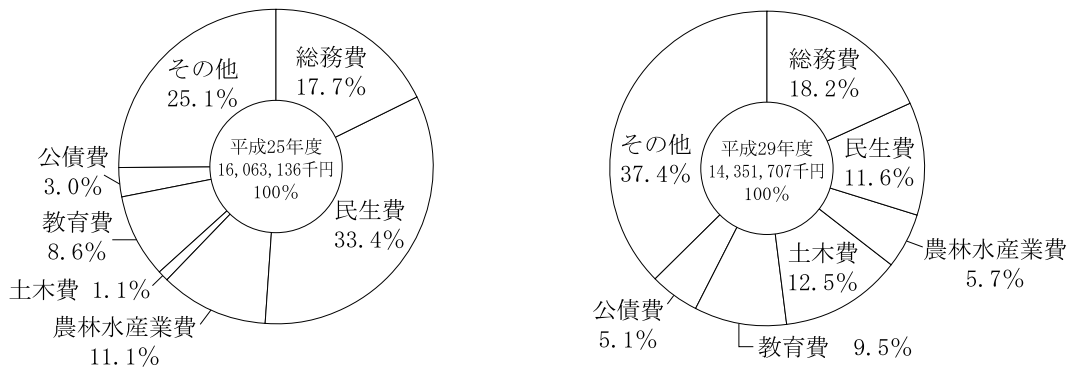

資料：決算書

第 1 章

土地・気象

1. 村 の 沿 革

本村はこれまで、安倍氏、平泉藤原氏、南部七戸藩の支配を経てきた。

古くから倉内、平沼、鷹架、尾駮、出戸、泊の6村があり、明治4年7月の廃藩置県にあたっては七戸県に属し、同年9月には青森県と改称され、その管轄となった。さらに同6年3月の大小区制実施により、青森県は10大区72小区に区画され、本村は7大区に編入された。

明治11年10月、大小区制廃止、郡制実施に伴い上北郡に属し、平沼外5ヵ村として戸長役場を平沼に置いた。そして同22年4月の町村制施行により、前記6村を統一し、「六ヶ所村」と称することになったのである。

また、大正9年5月には、役場を尾駮に移転、同15年10月にはわが国初の普通選挙（村議会議員選挙）が施行された。

昭和20年終戦後、海外引揚者及び村内外からの入植と昭和31年度からの北北上北開発事業により、大規模な入植がなされ、県下に誇る酪農地帯を形成した。さらに、昭和44年には新全国総合開発計画によるむつ小川原開発の中心として注目された。昭和60年には、わが国初の国家石油備蓄基地が完成し、現在、原油491万k lが貯蔵されている。原子燃料サイクル事業では、「ウラン濃縮工場」、「低レベル放射性廃棄物埋設センター」、「高レベル放射性廃棄物貯蔵管理センター」の3施設が操業しており、再処理工場は平成33年度上期、MOX 燃料工場は平成34年度上期の竣工を目指して、新規制基準適合のための取組が行われているところである。

核融合エネルギーの実現を目指す国際共同プロジェクトITER計画とともに、平成19年から本村で進められている幅広いアプローチ（BA）活動では、スーパーコンピュータ「六ちゃんII」を使用したシミュレーション研究のほか、原型加速器による入射器ビーム実験などの各種研究が展開されている。

2. 地 勢

六ヶ所村は青森県下北半島の付け根に位置し、東は太平洋に臨み西は棚沢山脈（吹越烏帽子標高557.8m）及び広漠たる平野を隔て横浜町、野辺地町に隣接し、南は小川原湖を境に三沢市、東北町と相對し、北は棚沢山脈（月山419.2m）の尖端に依り、下北郡東通村に接する。南北33km、東西14km、面積252.68平方km、地勢概ね平坦で、原野、森林、砂地であり、小川原湖に面する本村の南部から中部にかけては、5つの沼が散在する、自然豊かな村である。

3. 位 置 と 面 積

北 緯		東 経		海 抜	広 ぼ う		隣 接 市 町 村				面 積
南 端 北 端	40° 50′	東 端 西 端	141° 24′	4.74m	東 西 14km	南 北 33km	東 太平洋	西 野辺地町 横浜町	南 三沢市 東北町	北 東通村	252.68km ²
	41° 08′		141° 14′								

4. 所 在 地

種 別	区 分	所 在 地	電 話	交通アクセス（最寄り）
六ヶ所村役場		〒039-3212 青森県上北郡六ヶ所村大字尾駮 字野附475番地	0175(72)2111(代)	青い森鉄道野辺地駅から十鉄バスまたは下北バスで約1時間
泊出張所		〒039-4301 青森県上北郡六ヶ所村大字泊字 川原159番地17	0175(77)2004	青い森鉄道野辺地駅から下北バスで約1時間30分
平沼出張所		〒039-3214 青森県上北郡六ヶ所村大字平沼 字二階坂26番地1	0175(75)2111	青い森鉄道野辺地駅から十鉄バスで約45分
千歳平出張所		〒039-3215 青森県上北郡六ヶ所村大字泊字 川原159番地17	0175(74)2074	青い森鉄道野辺地駅から十鉄バスで約30分

5. 湖 沼 お よ び 山 岳

湖 沼

湖 沼 名	所 在 地	周囲延長 (km)	面積 (km ²)
内 沼	六ヶ所村大字倉内	11.1	0.94
田 面 木 沼	六ヶ所村大字平沼	8.3	1.51
市 柳 沼	〃	6.2	1.69
鷹 架 沼	六ヶ所村大字鷹架	18.4	5.65
尾 駁 沼	六ヶ所村大字尾駁	12.5	3.58

山 岳

名 称	標 高 (m)	摘 要
月 山	419.2	泊
御 宿 山	469.0	泊
パ ジ ャ (山)	515.3	石川 (べんじゃ流れともいわれ、アイヌ語で蛇の化けた山の意という)
ぼ ん て ん (山)	468.8	出戸
前ぼんてん (山)	406.0	出戸
不 明	504.7	泊、横浜町
〃	527.8	〃
〃	418.0	〃
〃	511.0	〃
〃	543.0	〃
〃	410.0	〃
〃	513.0	〃
〃	450.0	〃
〃	403.0	石川、横浜町
〃	441.0	〃

6. 村の字名の読みかた

(大字)倉	内(くらうち)	(大字)尾	駁(おぶち)
(字)湯	沢(ゆざわ)	(字)久	保(くぼ)
(ク)芋ヶ	崎(いもがさき)	(ク)家ノ	後(いへのうしろ)
(ク)道ノ	上(みちのかみ)	(ク)尾	崎(おざき)
(ク)前谷	地(まえやち)	(ク)家ノ	前(いへのまえ)
(ク)南ノ	又(みなみのまた)	(ク)野	附(のづき)
(ク)唐貝	地(からかいち)	(ク)三ツ	森(みつもり)
(ク)谷地	通(やちどおり)	(ク)弥栄	平(いやさかだいら)
(ク)笹	崎(ささざき)	(ク)上弥	栄(かみいやさか)
(ク)道ノ	下(みちのしも)	(ク)前	田(まえた)
(ク)石	神(いしがみ)	(ク)猿	子(さるこざわ)
(ク)前	田(まえた)	(ク)穴	沢(あなざわ)
(ク)家ノ	上(いへのかみ)	(ク)沖	付(おきづけ)
(ク)切揚	場(きりあげば)	(ク)上尾	駁(かみおぶち)
		(ク)大川	目(おおかわめ)
(大字)平	沼(ひらぬま)	(ク)表	館(おもてだて)
(字)道ノ	上(みちのかみ)	(ク)二	又(ふたまた)
(ク)道ノ	下(みちのしも)	(ク)川	向(かわむかい)
(ク)田面	木(たもぎ)	(ク)中	村(なかむら)
(ク)二階	坂(にかいざか)		
(ク)高	田(たかだ)	(大字)出	戸(でと)
(ク)久	保(くぼ)	(字)岡	畑(おかはた)
(ク)追	館(おったて)	(ク)前	田(まえた)
(ク)石	渡(いしわたり)	(ク)棚	沢(たなざわ)
		(ク)棚	沢山(たなざわやま)
(大字)鷹	架(たかほこ)	(大字)	泊(とまり)
(字)道ノ	上(みちのかみ)	(字)村ノ	内(むらのうち)
(ク)道ノ	下(みちのしも)	(ク)焼	山(やけやま)
(ク)発茶	沢(はっちゃざわ)	(ク)六	角(ろっかく)
(ク)千樽	(せんたる)	(ク)川	原(かわら)
(ク)久保ノ	内(くぼのうち)	(ク)滝	川(たきかわ)
(ク)田ノ	沢(たのさわ)	(ク)泊	山(とまりやま)
(ク)向	田(むかいた)		
(ク)内子	内(うちこない)		
(ク)前	田(まえた)		
(ク)後	川目(うしろかわめ)		

7. 村 内 キ 口 程 表

日 額 旅 費 行 程 表

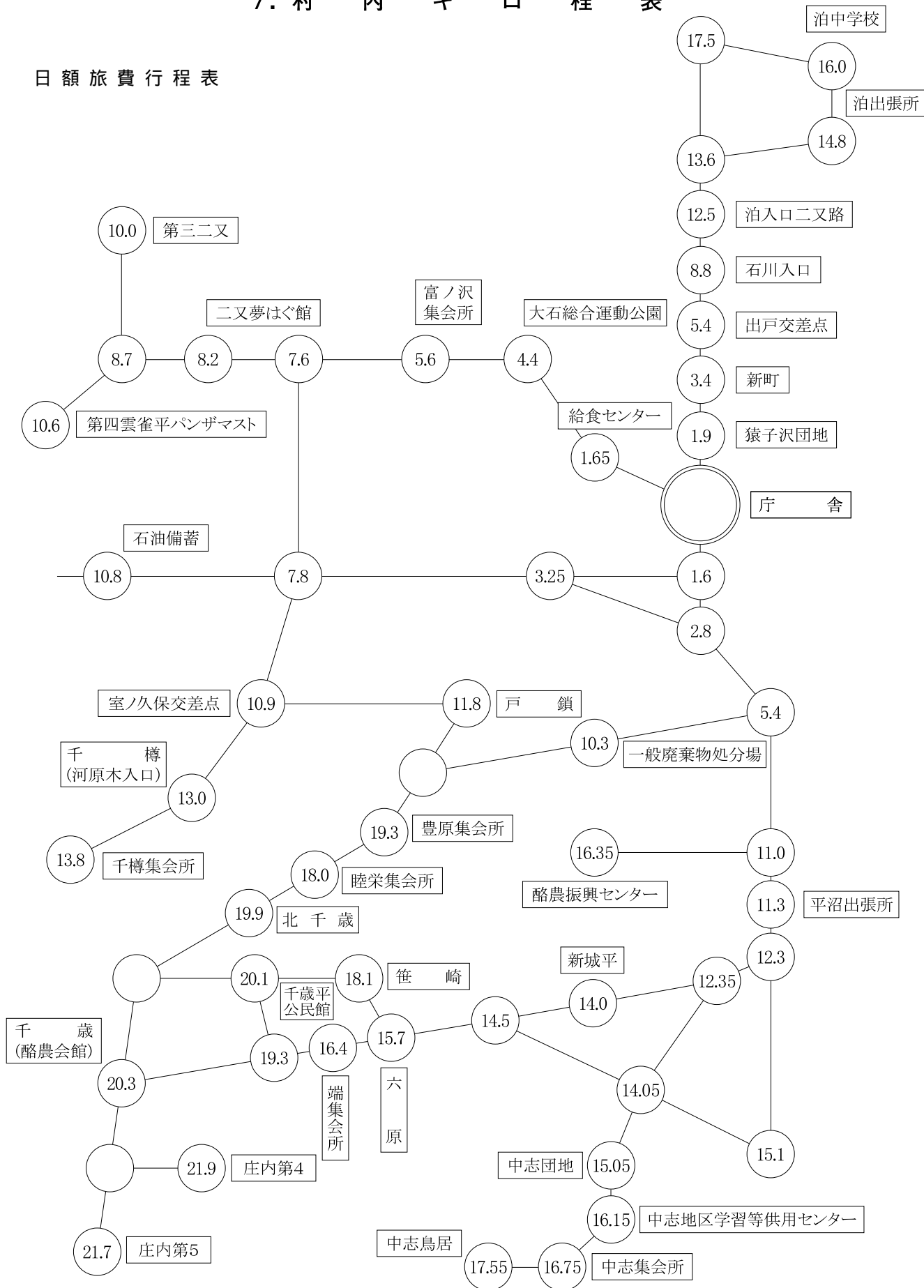

8. 土 地 利 用 状 況

各年1月1日現在(単位: km²)

年次	総面積	原野	耕地	山林	雑種地	宅地	放牧地	池沼	その他
平成 7	252.990	35.221	40.926	63.073	74.295	5.872	4.191	7.955	21.457
8	252.990	35.103	40.778	63.080	74.388	5.963	4.191	7.955	21.532
9	252.990	34.201	40.685	62.843	76.361	6.556	4.164	7.955	20.225
10	252.990	34.170	40.654	62.826	76.155	6.761	4.164	7.955	20.305
11	252.990	43.207	40.354	63.153	66.987	6.963	4.156	7.955	20.215
12	252.990	43.711	40.865	63.146	67.118	7.241	3.656	7.955	19.298
13	252.990	43.774	40.339	63.238	66.992	7.263	4.156	7.955	19.273
14	252.990	43.607	40.674	62.993	66.996	7.383	4.165	7.955	19.217
15	253.010	42.920	40.907	62.749	64.045	10.339	4.156	7.955	19.939
16	253.010	42.906	41.281	62.505	64.049	10.355	4.156	7.955	19.803
17	253.010	42.755	40.913	62.261	63.537	10.867	4.145	7.955	20.577
18	253.010	42.704	40.752	62.137	62.901	10.991	4.145	7.955	21.425
19	253.010	42.679	40.695	51.896	45.009	11.025	4.145	7.955	49.606
20	253.010	42.639	40.608	51.905	45.019	11.062	4.145	7.955	49.677
21	253.010	42.558	40.624	51.679	45.307	11.048	4.145	7.955	49.694
22	253.010	42.448	40.571	51.683	45.307	11.226	4.145	7.955	49.675
23	253.010	43.933	40.419	51.553	45.309	11.248	2.760	7.956	49.832
24	253.010	43.934	40.360	51.577	45.312	11.295	2.760	7.956	49.816
25	253.010	43.883	40.405	51.578	45.342	11.315	2.760	7.956	49.772
26	253.010	43.033	40.350	51.560	46.200	11.372	2.760	7.956	49.780
27	252.680	34.861	39.181	53.032	52.625	11.441	2.755	7.956	50.828
28	252.680	34.872	39.477	52.626	50.059	11.443	2.755	7.956	53.491
29	252.680	34.869	39.455	52.573	50.098	11.493	2.755	7.955	53.480
30	252.680	34.945	39.188	52.736	50.099	11.522	2.755	7.955	53.479

資料: 税務課「固定資産の価格等の概要調書」

9. 民 有 土 地 面 積

各年1月1日現在(単位: km²)

年次	総面積	原野	耕地	山林	雑種地	宅地	放牧地	池沼	その他
平成 7	118.780	30.193	36.762	31.118	13.636	5.662	1.396	0.013	0
8	118.434	30.045	36.500	31.052	13.689	5.739	1.396	0.013	0
9	118.125	29.102	36.318	30.850	14.123	6.323	1.396	0.013	0
10	117.903	29.054	36.183	30.874	13.864	6.519	1.396	0.013	0
11	117.910	37.851	35.766	31.184	4.987	6.720	1.389	0.013	0
12	118.261	38.176	35.630	31.178	5.119	6.756	1.389	0.013	0
13	118.108	38.206	35.516	31.172	5.061	6.751	1.389	0.013	0
14	117.893	38.037	35.734	30.854	5.064	6.802	1.389	0.013	0
15	117.675	37.579	35.581	30.831	2.593	9.689	1.389	0.013	0
16	116.818	36.835	36.122	29.928	2.837	9.694	1.389	0.013	0
17	113.805	36.579	35.540	29.853	2.789	7.647	1.384	0.013	0
18	113.752	36.466	35.352	29.840	2.938	7.759	1.384	0.013	0
19	113.293	36.433	35.031	29.817	2.830	7.785	1.384	0.013	0
20	113.154	36.420	34.869	29.824	2.824	7.805	1.384	0.013	0
21	112.964	36.325	34.758	29.571	3.124	7.789	1.384	0.013	0
22	112.679	36.207	34.491	29.499	3.125	7.960	1.384	0.013	0
23	112.293	37.668	34.198	29.316	3.128	7.970	0.000	0.013	0
24	111.924	37.648	33.876	29.244	3.134	8.009	0.000	0.013	0
25	111.885	37.722	33.748	29.226	3.156	8.019	0.000	0.013	0
26	111.731	36.871	33.586	29.198	3.988	8.074	0.000	0.013	0
27	111.691	29.870	33.436	30.258	10.060	8.054	0.000	0.013	0
28	111.585	29.865	33.228	30.308	10.105	8.064	0.002	0.013	0
29	111.549	29.857	33.202	30.273	10.114	8.088	0.002	0.013	0
30	111.518	29.925	32.924	30.442	10.102	8.110	0.002	0.013	0

資料: 税務課「固定資産の価格等の概要調書」

10. 農 地 転 用 の 状 況

(単位：a)

年 度	件 数	総 面 積	田	畑
平成 16	47 件	6,680	431	6,249
17	(76) 30 件	692	(1,437) 275	(980) 417
18	43 件	1,350	76	1,274
19	44 件	1,602	171	1,411
20	21 件	709	68	641
21	15 件	330	200	133
22	28 件	2,724	478	2,246
23	9 件	360	130	230
24	18 件	3,821	62	3,759
25	26 件	4,447	1,044	3,403
26	15 件	725	333	392
27	32 件	403	319	84
28	37 件	509	102	407
29	18 件	222	55	167

資料：農業委員会

(注)()は農林水産大臣の許可と市街化区域の届出を含む

11. 固 定 資 産 評 価 額 (家 屋)

各年1月1日現在

年次	総 数			木 造			非 木 造		
	床面積 (㎡)	総評価額 (千円)	1㎡当り の価格(円)	床面積 (㎡)	総評価額 (千円)	1㎡当り の価格(円)	床面積 (㎡)	総評価額 (千円)	1㎡当り の価格(円)
平成 7	825,114	32,702,124	39,633	577,498	8,889,878	15,394	247,616	23,812,246	96,166
8	877,703	61,698,616	70,296	545,639	8,934,807	16,375	332,064	52,763,809	158,897
9	946,907	61,212,221	64,644	575,765	8,275,488	14,373	371,142	52,936,733	142,632
10	1,048,176	110,663,184	105,577	586,063	8,755,284	14,979	462,113	101,907,900	220,526
11	1,075,226	113,334,084	105,405	591,719	9,126,004	15,423	483,507	104,208,010	215,552
12	1,102,403	107,374,265	97,400	595,441	8,199,606	13,771	506,903	99,174,590	195,648
13	1,147,034	109,790,680	95,717	606,830	8,682,429	14,308	540,204	101,108,182	187,187
14	1,174,891	113,093,059	96,258	611,398	8,965,340	14,664	563,493	104,127,719	184,790
15	1,210,635	104,025,440	85,926	615,500	9,049,683	13,078	595,135	95,975,699	161,283
16	1,453,319	271,565,025	186,859	619,697	8,411,475	13,574	833,622	263,153,550	315,675
17	1,533,330	314,835,153	205,328	625,055	8,732,898	13,971	908,275	306,102,255	337,015
18	1,555,605	296,715,980	190,740	627,643	8,161,141	13,003	927,962	288,554,839	310,955
19	1,578,880	315,155,378	198,476	630,420	8,392,842	13,313	957,460	306,762,536	320,392
20	1,592,489	315,409,762	198,061	634,189	8,589,167	13,544	958,300	306,820,595	320,172
21	1,603,249	308,364,429	192,337	634,034	8,197,898	12,930	969,215	300,166,531	309,701
22	1,616,092	309,668,508	191,616	637,563	8,421,373	13,209	978,529	301,247,135	307,857
23	1,623,084	312,342,554	192,438	638,731	8,622,510	13,499	984,353	303,720,044	308,548
24	1,656,565	289,156,582	174,552	641,165	8,101,737	12,636	1,015,400	281,054,845	276,792
25	1,681,482	291,382,975	173,289	643,369	8,347,756	12,975	1,038,113	283,035,219	272,644
26	1,695,853	294,149,306	173,452	643,593	8,556,208	13,294	1,052,260	285,593,098	271,409
27	1,704,403	288,371,085	169,192	642,391	8,259,663	12,858	1,062,012	280,111,422	263,755
28	1,724,539	288,959,653	167,558	663,573	8,614,696	12,982	1,060,966	280,344,957	264,236
29	1,751,934	289,971,705	165,515	672,694	8,901,243	13,232	1,079,240	281,070,462	260,434
30	1,788,431	286,821,095	160,376	691,793	8,807,897	12,732	1,096,638	278,013,198	253,514

資料：税務課「固定資産の価格等の概要調書」

12. 有租地面積および固定資産評価額（土地）

各年1月1日現在

年次	総面積 (㎡)	総面積に対 する有租地 割合(%)	総数			宅	
			面積 (㎡)	総評価額 (千円)	1㎡当り の価格(円)	面積 (㎡)	総評価額 (千円)
平成7	252,990,000	47	118,767,900	45,713,400	384.89	5,662,507	25,437,640
8	252,990,000	47	118,434,352	45,801,785	386.73	5,738,582	25,895,388
9	252,990,000	47	118,125,431	62,247,684	526.96	6,323,189	42,896,009
10	252,990,000	47	117,903,030	63,355,787	537.35	6,518,629	44,788,840
11	252,990,000	47	117,910,385	61,553,194	522.03	6,719,933	46,111,973
12	252,990,000	47	118,261,073	56,695,615	479.41	6,755,549	41,621,970
13	252,990,000	47	118,108,977	56,560,791	478.89	6,750,731	41,527,099
14	252,990,000	47	117,893,508	56,674,836	480.73	6,802,408	41,523,094
15	253,010,000	47	117,675,033	60,203,956	511.61	9,689,399	53,920,932
16	253,010,000	46	116,817,689	59,671,608	510.81	9,694,257	53,404,056
17	253,010,000	45	113,805,269	51,870,920	455.79	7,646,967	45,933,181
18	253,010,000	45	113,652,044	48,267,227	424.69	7,759,316	42,347,030
19	253,010,000	45	113,292,790	46,422,467	409.76	7,784,504	40,553,564
20	253,010,000	45	113,154,172	44,667,327	394.75	7,805,579	38,893,951
21	253,010,000	45	112,963,919	42,579,734	376.93	7,789,333	36,726,850
22	253,010,000	44	112,679,068	41,612,788	369.30	7,960,553	35,774,935
23	253,010,000	44	112,293,008	40,036,314	356.53	7,970,241	34,221,182
24	253,010,000	44	111,924,115	38,450,408	343.54	8,008,933	32,735,957
25	253,010,000	44	111,885,064	36,751,576	328.48	8,019,305	31,136,237
26	253,010,000	44	111,730,590	35,746,904	319.94	8,073,880	29,606,103
27	252,680,000	44	111,690,507	35,469,331	317.57	8,053,521	27,883,149
28	252,680,000	44	111,584,504	34,698,388	310.96	8,064,455	27,111,134
29	252,680,000	44	111,549,131	34,409,680	308.47	8,088,081	26,829,933
30	252,680,000	44	111,517,801	33,253,137	298.19	8,109,831	26,312,702

地 1㎡当り の価格(円)	田			畑			年次
	面積 (㎡)	総評価額 (千円)	1㎡当り の価格(円)	面積 (㎡)	総評価額 (千円)	1㎡当り の価格(円)	
4,492.29	11,037,938	821,514	74.42	25,709,376	4,522,507	175.90	平成7
4,512.51	11,016,957	808,540	73.39	25,483,119	4,469,495	175.39	8
6,783.92	10,976,508	825,929	75.25	25,341,332	3,251,678	128.32	9
6,870.90	10,947,142	799,659	73.05	25,235,996	3,188,821	126.36	10
6,861.97	10,925,953	731,532	66.95	24,840,303	2,844,190	114.50	11
6,161.15	10,906,261	739,684	67.82	24,725,683	2,904,835	117.48	12
6,151.50	10,903,431	739,325	67.81	24,613,579	2,898,449	117.76	13
6,104.18	10,891,103	737,037	67.67	24,843,275	2,887,027	116.21	14
5,564.94	10,879,841	732,444	67.32	24,701,387	2,817,265	114.05	15
5,508.83	10,876,753	732,316	67.33	25,245,344	2,847,259	112.78	16
6,006.72	10,822,283	694,956	64.22	24,717,725	2,614,645	105.78	17
5,457.57	10,793,047	691,467	64.07	24,558,518	2,586,756	105.33	18
5,209.52	10,661,412	685,420	64.28	24,369,251	2,562,338	105.15	19
4,982.84	10,656,186	684,368	64.22	24,212,721	2,442,450	100.87	20
4,715.02	10,658,570	684,513	64.22	24,099,692	2,431,674	100.90	21
4,494.03	10,636,963	683,431	64.25	23,853,755	2,424,763	101.65	22
4,293.62	10,631,791	681,580	64.11	23,566,299	2,404,492	102.03	23
4,087.43	10,628,506	681,433	64.11	23,247,176	2,392,731	102.93	24
3,882.66	10,607,648	680,505	64.15	23,140,735	2,282,501	98.64	25
3,666.90	10,564,850	677,899	64.17	23,021,491	2,296,500	99.75	26
3,462.23	10,034,412	592,443	59.04	23,401,279	2,904,862	124.13	27
3,361.81	9,990,786	590,180	59.07	23,236,929	2,875,871	123.76	28
3,317.22	9,980,663	589,568	59.07	23,221,253	2,863,869	123.33	29
3,244.54	9,784,438	562,958	57.54	23,139,743	2,355,005	101.77	30

資料：税務課「固定資産の価格等の概要調書」

年次	放牧地			山林		
	面積 (㎡)	総評価額 (千円)	1㎡当り の価格(円)	面積 (㎡)	総評価額 (千円)	1㎡当り の価格(円)
平成 7	1,396,079	6,562	4.70	31,118,568	241,685	7.76
8	1,396,079	6,562	4.70	31,051,879	241,195	7.77
9	1,396,079	7,874	5.64	30,849,970	244,917	7.94
10	1,396,079	7,874	5.64	30,874,295	245,040	7.94
11	1,388,616	7,832	5.64	31,184,469	247,268	7.93
12	1,388,616	7,832	5.64	31,177,871	247,213	7.93
13	1,388,616	7,832	5.64	31,171,880	247,125	7.93
14	1,388,616	7,832	5.64	30,853,861	244,695	7.93
15	1,388,615	7,831	5.64	30,830,956	244,525	7.93
16	1,388,615	7,832	5.64	29,927,810	238,891	7.98
17	1,384,462	7,808	5.64	29,853,534	238,392	7.99
18	1,384,462	7,808	5.64	29,839,622	238,296	7.99
19	1,384,462	7,808	5.64	29,817,229	238,163	7.99
20	1,384,462	7,808	5.64	29,823,868	238,157	7.99
21	1,384,462	7,808	5.64	29,571,149	236,457	8.00
22	1,384,462	7,808	5.64	29,499,547	235,976	8.00
23	0	0	0.00	29,316,402	234,161	7.99
24	0	0	0.00	29,244,173	233,633	7.99
25	0	0	0.00	29,225,669	233,541	7.99
26	0	0	0.00	29,198,399	233,355	7.99
27	0	0	0.00	30,257,575	238,026	7.87
28	1,776	10	5.63	30,307,782	238,490	7.87
29	1,776	10	5.63	30,273,107	238,148	7.87
30	1,776	10	5.63	30,441,788	239,625	7.87

年次	原野			雑種地		
	面積 (㎡)	総評価額 (千円)	1㎡当り の価格(円)	面積 (㎡)	総評価額 (千円)	1㎡当り の価格(円)
平成 7	30,193,622	335,297	11.10	13,636,810	14,348,154	1,052.16
8	30,045,162	332,877	11.08	13,689,574	14,047,667	1,026.16
9	29,102,193	330,913	11.37	14,122,870	14,690,289	1,040.18
10	29,053,443	332,280	11.44	13,864,156	13,993,198	1,009.31
11	37,850,844	458,542	12.11	4,987,325	11,151,784	2,236.03
12	38,175,501	802,279	21.02	5,118,647	10,371,656	2,026.25
13	38,206,963	803,230	21.02	5,060,832	10,337,585	2,042.67
14	38,036,511	800,151	21.04	5,064,789	10,474,854	2,068.17
15	37,579,374	787,500	20.96	2,592,516	1,693,313	653.15
16	36,834,732	766,812	20.82	2,837,233	1,674,296	590.12
17	36,579,480	762,132	20.83	2,787,873	1,619,660	580.97
18	36,466,211	760,250	20.85	2,837,923	1,635,474	576.29
19	36,432,728	759,554	20.85	2,830,259	1,615,259	570.71
20	36,419,561	790,539	21.71	2,838,850	1,609,908	567.10
21	36,323,935	788,409	21.70	3,123,833	1,703,877	545.44
22	36,206,177	785,273	21.67	3,124,666	1,700,456	544.20
23	37,667,696	793,707	21.07	3,127,634	1,701,046	543.88
24	37,648,213	793,318	21.07	3,134,169	1,613,190	514.71
25	37,722,421	794,831	21.07	3,156,341	1,623,815	514.46
26	36,870,549	766,269	20.78	3,988,476	2,166,632	543.22
27	29,870,443	608,147	20.36	10,060,335	3,242,631	322.32
28	29,865,179	607,998	20.36	10,104,655	3,274,632	324.07
29	29,857,186	607,968	20.36	10,114,204	3,280,111	324.31
30	29,925,164	608,484	20.33	10,102,200	3,174,281	314.22

年次	池沼		
	面積 (㎡)	総評価額 (千円)	1㎡当り の価格(円)
平成 7	13,000	61	4.69
8	13,000	61	4.69
9	13,290	75	5.64
10	13,290	75	5.64
11	12,942	73	5.64
12	12,942	73	5.64
13	12,942	73	5.64
14	12,942	73	5.64
15	12,942	73	5.64
16	12,942	73	5.64
17	12,942	73	5.64
18	12,942	73	5.64
19	12,942	73	5.64
20	12,942	73	5.64
21	12,942	73	5.64
22	12,942	73	5.64
23	12,942	73	5.64
24	12,942	73	5.64
25	12,942	73	5.64
26	12,942	73	5.64
27	12,942	73	5.64
28	12,942	73	5.64
29	12,861	73	5.68
30	12,861	72	5.60

13. 月 別 平 均 気 温

(単位:℃)

年 次	1月	2月	3月	4月	5月	6月	7月	8月	9月	10月	11月	12月
平成 5	0.0	-0.3	2.4	7.0	11.6	13.7	15.2	18.5	17.6	11.6	7.5	1.2
6	-2.3	-0.2	1.1	8.2	13.6	15.2	20.2	23.7	20.3	[14.5]	(6.5)	0.7
7	-2.1	-0.4	1.6	7.6	12.2	13.4	20.5	21.6	17.7	13.7	6.4	1.5
8	-2.0	-1.8	1.0	5.6	10.2	13.9	19.1	19.8	17.7	12.3	5.7	1.1
9	-0.6	-0.2	1.8	7.7	11.4	15.1	21.1	20.7	17.5	10.9	8.0	1.9
10	-3.3	-1.1	3.2	9.2	13.4	14.1	18.2	20.0	19.6	14.0	4.8	0.5
11	-1.8	-1.8	1.0	6.5	12.4	16.9	20.1	23.8	19.6	12.5	6.8	0.9
12	-0.3	-1.6	0.8	6.7	12.2	16.3	21.1	22.3	18.8	12.1	5.5	-0.3
13	-3.5	-3.4	1.1	8.1	11.3	15.2	19.6	18.9	17.0	12.6	6.3	-1.3
14	-0.6	0.0	3.3	9.6	11.8	(14.8)	19.2	19.8	17.6	12.4	3.5	-0.9
15	-1.9	-1.4	1.1	8.0	11.7	14.8	15.1	(19.2)	17.2	11.8	7.5	2.5
16	-1.1	0.0	1.9	7.0	12.6	16.9	20.8	21.4	18.1	12.4	8.9	1.8
17	-1.6	-2.9	0.4	7.0	9.7	15.5	17.7	22.6	18.3	13.1	6.2	-1.2
18	-2.5	-1.7	1.6	5.1	12.0	14.2	17.5	22.3	17.8	(12.4)	7.1	1.3
19	0.4	0.8	1.5	6.2	12.1	17.4	17.5	22.8	19.3	12.5	5.7	0.8
20	-2.4	-1.8	3.1	7.4	11.5	14.5	19.9	20.0	18.1	(13.3)	6.3	2.3
21	-0.5	-0.5	1.9	7.7	12.8	14.7	18.9	19.9	17.3	12.8	6.7	0.9
22	-1.2	-1.6	0.7	5.6	10.5	16.5	21.5	24.0	19.4	13.3	6.9	2.3
23	-3.2	-0.1	0.6	7.0	10.9	16.4	20.5	22.3	18.7	12.5	7.2	-0.5
24	-3.1	-3.6	0.8	6.0	11.8	14.5	19.5	22.9	21.9	13.3	6.4	-0.8
25	-2.9	-2.5	1.3	6.3	10.5	15.2	19.3	22.7	18.8	13.4	6.2	1.6
26	-2.6	-2.0	1.0	7.5	13.1	15.6	20.7	21.4	17.5	11.7	7.2	-0.7
27	-0.6	0.2	3.9	8.4	13.4	15.8	20.7	20.9	17.6	11.0	7.5	2.2
28	-1.6	-0.7	3.2	8.0	13.7	15.5	19.0	22.4	18.8	11.6	4.2	1.2
29	-1.3	-0.6	1.6	8.3	12.8	15.1	21.8	19.0	17.5	11.7	5.5	-0.5
30	-1.6	-2.8	3.4	8.1	12.1	16.0	20.2	20.5	18.2	13.2	7.5	0.5

資料：青森地方気象台

(注)()は、統計値を求める対象となる資料の一部が欠けているが、許容する範囲内である値

(注)[]は、統計値を求める対象となる資料が許容する範囲を超えて欠けている値

14. 月 別 降 水 量

(単位:mm)

年 次	1月	2月	3月	4月	5月	6月	7月	8月	9月	10月	11月	12月
平成 5	36	127	16	37	95	178	162	143	192	93	68	112
6	85	78	35	32	59	85	60	152	334	[20]	(42)	95
7	117	54	63	95	176	48	75	192	101	83	47	69
8	74	59	59	52	163	228	123	40	102	14	(9)	[3]
9	62	110	37	46	125	161	20	139	151	111	114	101
10	154	43	21	51	80	274	76	314	219	294	194	84
11	96	114	112	52	162	69	175	133	220	132	107	98
12	218	119	122	98	115	49	183	22	227	30	95	106
13	128	40	60	20	103	111	238	189	251	209	77	98
14	93	33	77	11	122	(104)	279	383	120	217	161	73
15	86	104	68	81	28	133	160	224	166	43	61	113
16	130	64	32	80	150	60	211	95	263	131	146	184
17	136	(103)	(129)	56	66	38	247	92	165	178	127	131
18	60	90	62	109	59	41	152	87	158	(222)	158	182
19	178	67	75	135	94	78	119	91	219	52	284	173
20	132	43	46	44	47	162	171	235	44	(60.5)	119	96
21	200	94	52	140	76	151	265	111	97	117	111	96
22	155.0	65.0	82.0	41.0	175.0	81.5	170.0	80.5	167.0	134.0	89.0	197.0
23	81.0	22.5	(55.5)	60.5	105.5	83.5	29.5	164.0	387.0	64.5	137.5	175.0
24	85.0	149.5	151.5	57.0	101.5	70.5	172.5	43.0	68.5	99.5	180.5	98.5
25	100.5	125.5	50.5	79.0	56.0	22.5	120.0	266.0	191.5	261.5	68.0	94.0
26	118.5	66.5	150.0	14.0	77.5	146.0	77.0	292.5	83.5	167.0	48.5	179.0
27	83.0	38.5	66.0	72.0	62.5	101.0	57.0	162.5	187.5	51.0	161.5	136.5
28	90.0	80.5	30.0	117.0	61.5	100.5	187.5	464.5	116.5	91.5	75.0	191.5
29	101.5	128.5	119.5	84.0	58.5	127.5	142.0	296.5	135.0	251.0	133.5	141.0
30	54.0	115.5	113.0	123.0	160.0	97.0	165.5	285.5	165.0	125.5	60.0	197.0

資料：青森地方気象台

(注)()は、統計値を求める対象となる資料の一部が欠けているが、許容する範囲内である値

(注)[]は、統計値を求める対象となる資料が許容する範囲を超えて欠けている値

15. 気 象 概 況

年 次	気 温 (℃)					風 速 (m/sec)	降 水 量 (mm)	
	平 均			極			平 均	総 量
	平 均	最 高	最 低	最 高	最 低			
昭和 48	10.00	13.6	6.4	32.9	-7.8	5.1	1,643	168
49	8.85	12.4	5.3	32.2	-11.8	4.7	1,480	85
50	9.70	13.4	6.0	33.3	-11.4	—	1,569	60
51	9.00	12.8	5.2	32.4	-12.1	—	1,280	55
52	8.75	12.1	5.4	31.3	-11.2	—	1,225	90
53	10.00	14.4	5.8	34.5	-13.1	2.6	1,236	52
54	10.20	14.5	6.2	34.8	-9.4	(2.7)	1,433	57
55	9.40	13.7	5.3	30.4	-12.9	2.8	1,236	46
56	9.10	13.2	5.3	34.4	-11.6	2.8	1,703	109
57	10.10	14.5	6.1	34.2	-8.4	2.7	1,270	64
58	9.80	14.2	5.7	34.4	-11.5	2.9	1,253	40
59	8.00	11.0	5.1	31.6	-11.8	3.4	851	65
60	9.00	12.2	6.1	32.6	-9.8	3.4	835	59
61	8.20	11.4	5.4	33.9	-12.0	3.4	1,138	106
62	9.00	12.5	5.9	34.1	-8.8	3.2	1,018	61
63	8.30	11.3	5.6	31.8	-9.4	3.4	1,111	54
平成 元	9.90	13.2	6.8	[31.9]	-9.0	3.0	1,126	47
2	10.80	14.1	7.7	31.8	-12.1	2.9	1,539	208
3	9.90	13.1	6.9	29.9	-9.5	3.0	1,335	71
4	9.40	12.7	6.4	30.6	-9.0	3.0	956	75
5	8.80	11.9	6.0	29.9	-7.1	3.2	1,259	75
6	[9.70]	[13.3]	[6.7]	34.2	-8.6	[2.9]	[1,077]	[100]
7	9.50	13.0	6.3	31.5	-9.2	2.7	1,120	77
8	8.60	12.1	5.4	31.3	-11.5	2.9	[926]	[103]
9	9.60	13.5	6.1	32.6	-7.3	2.8	1,177	56
10	9.40	12.9	6.1	29.1	-10.9	2.8	1,804	110
11	9.70	13.5	6.2	33.4	-8.9	2.4	1,470	96
12	9.50	12.9	6.4	32.7	-9.2	2.6	1,384	71
13	8.50	12.0	5.3	30.4	-11.2	2.7	1,524	149
14	9.20	12.8	5.9	31.7	-9.3	2.5	1,673	117
15	8.80	12.5	5.3	[30.4]	-10.0	2.4	1,267	103
16	10.10	14.3	6.2	34.2	-9.7	2.4	1,546	98
17	8.70	12.5	5.2	31.3	-12.1	2.4	1,468	89
18	8.90	12.8	5.5	34.0	-10.4	2.4	1,380	112
19	9.80	13.6	6.3	32.4	-7.2	2.2	1,565	115
20	9.40	13.4	5.9	30.4	-9.0	2.1	1,198	51
21	9.40	13.5	5.7	31.3	-10.0	2.0	1,507	65
22	9.8	13.8	6.4	33.5	-12.3	1.9	1,437.0	64.5
23	9.4	13.4	5.8	34.2	-10.5	1.9	1,366.0	72.5
24	9.1	12.9	5.9	33.7	-12.6	1.8	1,277.5	81.5
25	9.2	13.1	5.8	32.7	-10.0	1.7	1,435.0	118.5
26	9.2	13.5	5.5	32.7	-11.6	1.5	1,420.0	95.5
27	10.1	14.2	6.5	31.9	-9.3	1.6	1,179.0	47.5
28	9.6	13.7	6.0	31.6	-8.4	1.7	1,606.0	171.0
29	9.2	13.2	5.6	32.7	-10.8	1.7	1,718.5	61.0
30	9.6	13.7	6.0	32.4	-11.4	1.8	1,661.0	76.0

資料：農林水産省北馬鈴薯原々種農場（昭和44年～58年）青森地方気象台の管理する六ヶ所地域気象観測所（昭和59年～）

（注）昭和44年～53年の天気日数は観測に重複あり

（注）() は、統計値を求める対象となる資料の一部が欠けているが、許容する範囲内である値

（注）[] は、統計値を求める対象となる資料が許容する範囲を超えて欠けている値

月 日	最深積雪		湿度平均	日照時間	天 気 日 数			
	(cm)	月 日		時間数	晴	曇	雨	雪
9 . 24	41	1 . 29	65.0	2,322	161	99	46	44
9 . 9	101	2 . 14	75.0	2,276	151	118	29	43
11 . 15	125	3 . 2	59.0	2,467	187	95	34	36
8 . 31	62	1 . 24	60.0	2,134	175	121	30	33
8 . 5	190	2 . 17	—	1,965	—	—	—	—
9 . 10	138	2 . 24	75.0	2,008.7	252	181	73	104
6 . 20	74	1 . 21	76.0	1,926.8	22	217	207	97
6 . 17	135	2 . 17	78.0	(1,890.5)	222	311	74	112
8 . 22	138	1 . 30	77.0	1,858.4	161	84	183	118
5 . 13	159	2 . 10	75.0	(2,060.9)	20	161	176	103
5 . 17	123	2 . 28	74.0	1,948.6	221	74	182	109
9 . 2	157	2 . 29	—	1,910.6	—	—	—	—
7 . 1	117	2 . 10	—	1,919.5	—	—	—	—
8 . 5	[132]	2 . 5	—	1,881.7	—	—	—	—
8 . 16	80	2 . 21	—	[747.3]	—	—	—	—
10 . 6	[112]	2 . 19	—	1,180.4	—	—	—	—
9 . 6	[45]	2 . 27	—	1,386.7	—	—	—	—
10 . 26	[122]	2 . 1	—	1,476.7	—	—	—	—
6 . 28	[73]	2 . 6	—	1,446.9	—	—	—	—
7 . 21	(74)	3 . 7	—	1,379.3	—	—	—	—
9 . 4	[95]	2 . 20	—	1,391.0	—	—	—	—
9 . 15	[115]	2 . 4	—	[1612.1]	—	—	—	—
5 . 22	74	3 . 6	—	1,572.4	—	—	—	—
5 . 9	31	2 . 7	—	1,483.9	—	—	—	—
8 . 9	83	2 . 20	—	1,528.3	—	—	—	—
10 . 8	97	1 . 29	—	1,393.6	—	—	—	—
9 . 20	79	2 . 14	—	1,592.6	—	—	—	—
7 . 8	107	3 . 21	—	1,420.4	—	—	—	—
9 . 11	115	2 . 17	—	1,400.5	—	—	—	—
7 . 11	88	1 . 28	—	1,518.2	—	—	—	—
8 . 9	—	—	—	1,389.0	—	—	—	—
9 . 30	—	—	—	1,592.0	—	—	—	—
10 . 22	—	—	—	1,496.3	—	—	—	—
10 . 7	—	—	—	1,405.7	—	—	—	—
11 . 12	—	—	—	1,719.1	—	—	—	—
6 . 24	—	—	—	1,658.6	—	—	—	—
4 . 26	—	—	—	1,592.8	—	—	—	—
7 . 10	—	—	—	1,485.2	—	—	—	—
9 . 21	—	—	—	1,602.4	—	—	—	—
7 . 16	—	—	—	1,511.6	—	—	—	—
8 . 31	—	—	—	1,459.2	—	—	—	—
8 . 6	—	—	—	1,751.2	—	—	—	—
9 . 11	—	—	—	1,638.1	—	—	—	—
8 . 17	—	—	—	1,596.5	—	—	—	—
10 . 11	—	—	—	1,630.6	—	—	—	—
5 . 18	—	—	—	1,564.6	—	—	—	—

16. 月 別 日 照 時 間

年次	1月	2月	3月	4月	5月	6月
平成 5	84.8	86.0	173.6	177.2	166.2	76.7
6	80.7	81.8	163.9	220.1	190.8	161.5
7	84.5	126.6	131.5	167.0	156.8	103.1
8	89.0	118.7	136.0	173.2	132.5	112.0
9	67.8	100.2	169.5	189.6	136.0	112.5
10	42.3	95.2	189.6	172.7	203.3	99.7
11	81.8	76.5	136.4	169.9	222.8	161.8
12	63.8	101.9	144.4	154.9	110.7	153.5
13	67.7	73.0	164.3	228.0	129.9	117.0
14	93.5	117.1	145.1	213.5	197.1	(167.2)
15	81.7	109.1	164.8	189.1	169.4	102.7
16	95.5	118.7	183.5	191.5	131.2	150.4
17	63.6	75.8	143.3	190.0	141.9	107.3
18	73.5	88.1	162.7	117.0	188.2	98.6
19	83.2	133.4	145.0	180.7	182.8	212.8
20	73.8	102.5	156.3	177.9	176.5	171.3
21	94.1	95.0	165.5	224.5	195.0	121.8
22	62.2	97.2	131.1	137.2	139.3	175.8
23	95.2	112.2	178.6	171.8	154.2	171.4
24	84.9	(108.4)	118.0	179.3	166.9	121.1
25	82.2	86.0	122.6	164.4	149.2	130.5
26	74.8	120.4	152.0	257.8	212.8	135.7
27	(77.6)	95.1	153.0	180.2	259.4	161.1
28	77.5	98.2	195.8	161.8	238.3	(132.5)
29	82.4	90.6	158.9	190.2	204.7	195.6
30	92.6	111.3	166.0	169.5	169.6	137.6

資料：青森地方気象台

(注)()は、統計値を求める対象となる資料の一部が欠けているが、許容する範囲内である値

(注)[]は、統計値を求める対象となる資料が許容する範囲を超えて欠けている値

17. 月 別 降 雪 量

年次 (寒候年)	最 深 積 雪 量							
	日 最 深		11月	12月	1月	2月	3月	4月
	積雪量	月 日						
平成 元	[45]	2 . 27	8	(40)	[35]	[45]	20	—
2	[122]	2 . 1	3	[30]	[120]	[122]	13	×
3	[73]	2 . 6	0	(17)	[60]	[73]	(56)	—
4	(74)	3 . 7	1	[48]	[29]	(67)	(74)	(3)
5	[95]	2 . 19	20	(35)	[30]	[95]	(70)	—
6	[115]	2 . 4	2	(40)	(74)	[115]	(65)	—
7	74	3 . 6	0	(26)	69	67	74	×
8	31	2 . 7	2	9	15	31	7	—
9	83	2 . 20	6	22	28	83	44	4
10	97	1 . 29	—	31	97	91	36	6
11	79	2 . 14	35	20	67	79	60	27
12	107	3 . 21	33	50	45	105	107	30
13	115	2 . 17	2	43	99	115	89	—
14	88	1 . 28	17	59	88	73	43	—

資料：青森地方気象台

(注)()は、統計値を求める対象となる資料の一部が欠けているが、許容する範囲内である値

(注)[]は、統計値を求める対象となる資料が許容する範囲を超えて欠けている値

(注)×印は欠測

(注)平成14年以降、観測は行っていない

(単位：時間)

7月	8月	9月	10月	11月	12月	年次
60.9	117.4	134.0	149.5	102.0	62.7	平成 5
154.9	156.6	120.4	[96.3]	(114.2)	70.9	6
144.8	101.7	184.8	162.9	119.9	88.8	7
84.5	116.6	168.2	156.3	85.3	111.6	8
184.5	103.4	104.0	151.1	116.5	93.2	9
83.4	72.8	122.4	147.9	89.1	75.2	10
111.1	160.2	131.7	158.4	111.6	70.4	11
109.4	145.9	116.7	161.2	86.4	71.6	12
81.3	98.3	121.0	149.6	108.5	61.9	13
72.8	63.8	148.1	146.0	79.8	74.2	14
31.2	70.1	113.4	185.6	116.7	55.2	15
147.6	173.1	(110.6)	109.4	92.4	88.1	16
91.4	128.2	160.1	153.3	123.4	118.0	17
45.4	165.9	148.2	(131.5)	104.9	81.7	18
108.1	197.3	138.7	165.7	102.6	68.8	19
115.9	120.9	176.8	(172.4)	119.6	95.1	20
113.4	87.7	163.7	173.4	84.2	74.5	21
103.2	169.6	168.7	123.3	96.1	81.5	22
126.1	(156.3)	117.0	153.7	106.6	59.3	23
117.1	157.9	144.3	169.6	68.9	75.2	24
89.4	172.9	164.4	96.8	116.0	84.8	25
(164.2)	92.7	181.9	173.6	117.4	67.9	26
143.5	103.3	134.6	147.8	101.3	81.2	27
112.0	(168.8)	96.5	146.3	79.6	89.2	28
186.6	60.3	(165.3)	122.7	89.0	84.3	29
115.8	106.1	131.2	155.6	117.2	92.1	30

(単位：cm)

積雪の差 (降雪量)									年次 (寒候年)
計	11月	12月	1月	2月	3月	4月	日量大		
							降雪量	月日	
[134]	8	[57]	[37]	[32]	—	—	[25]	12 . 20	平成 元
[123]	5	[43]	[73]	[1]	(1)	×	[27]	1 . 30	2
[172]	0	(36)	[62]	[54]	[20]	×	[19]	1 . 22	3
[212]	1	[63]	[31]	[55]	[59]	[3]	[30]	3 . 5	4
[155]	20	[20]	[27]	[61]	[27]	—	[25]	3 . 28	5
[202]	2	(33)	[74]	[80]	[13]	—	[23]	1 . 19	6
[244]	0	(41)	108	63	(32)	×	34	1 . 29	7
156	2	22	49	69	14	—	31	2 . 6	8
228	6	46	47	97	28	4	41	2 . 3	9
222	0	54	120	37	6	5	25	1 . 19	10
379	36	43	111	107	55	27	30	3 . 21	11
398	37	72	85	111	93	—	39	12 . 12	12
356	2	98	145	61	50	—	31	3 . 9	13
294	20	77	140	36	21	—	63	1 . 27	14

第 2 章

人口・労働

18. 人 口 異 動 (社会動態)

(単位：人)

年 次	社 会			
	転 入			
	総 数	県内から	県外から	その他
平成 元	529	248	274	7
2	572	243	263	66
3	454	229	209	16
4	435	177	245	13
5	624	316	306	2
6	726	362	361	3
7	624	348	276	—
8	597	318	279	—
9	619	243	368	8
10	658	323	328	7
11 (年度)	545	247	289	9
12 (年度)	670	335	318	17
13 (年度)	580	276	297	7
14 (年度)	855	573	271	11
15 (年度)	655	320	324	11
16 (年度)	523	276	245	2
17 (年度)	450	240	209	1
18 (年度)	537	312	208	17
19 (年度)	447	233	189	25
20 (年度)	427	212	211	4
21 (年度)	508	280	226	2
22 (年度)	437	260	177	—
23 (年度)	489	228	256	5
24 (年度)	454	240	198	16
25 (年度)	415	187	212	16
26 (年度)	443	248	170	25
27 (年度)	426	214	197	15
28 (年度)	480	271	209	—
29 (年度)	476	274	202	—

動 態				増 減
転 出				
総 数	県内へ	県外へ	その他	
637	276	360	1	-108
667	301	364	2	-95
731	364	363	4	-277
572	266	304	2	-137
568	284	284	—	56
639	338	301	—	87
697	396	301	—	-73
610	366	244	—	48
592	310	277	5	27
547	324	219	4	111
638	380	252	6	-93
635	337	276	22	35
664	371	290	3	-84
593	347	244	2	262
678	427	251	—	-23
674	352	320	2	-151
568	336	232	—	-118
619	342	256	21	-82
692	366	308	18	-245
633	383	250	—	-206
447	272	170	5	61
399	227	172	—	38
555	321	209	25	-66
532	312	204	16	-78
497	268	205	24	-82
424	241	162	21	19
447	259	178	10	-21
496	296	189	11	-16
527	330	196	1	-51

資料：住民課

(注)平成11年からは各年4月1日～3月31日までの数字

19. 人 口 異 動 (自然動態)

年 次	人口(総数) ※3月31日現在	婚 姻	離 婚	出 生 (A)	死 亡	自然増加
昭和 48	13,061	121	9	245	68	177
49	12,995	134	—	229	70	159
50	12,780	104	14	242	72	170
51	12,585	93	14	190	68	122
52	12,709	73	8	204	61	143
53	12,754	79	—	212	55	157
54	12,539	88	—	186	59	127
55	12,462	301	35	255	87	168
56	12,667	304	31	258	76	182
57	12,660	277	33	259	87	172
58	12,354	274	54	270	92	178
59	12,251	228	46	258	101	157
60	12,176	284	38	254	88	166
61	12,156	213	35	174	71	103
62	11,833	209	33	231	101	130
63	11,652	61	12	130	83	43
平成 元	11,636	64	15	135	62	73
2	11,590	212	34	190	85	105
3	11,287	223	31	208	91	117
4	11,274	207	44	174	79	95
5	11,381	124	29	118	95	23
6	11,622	126	24	118	67	51
7	11,499	113	24	117	82	35
8	11,502	77	16	110	90	20
9	11,585	90	12	127	86	41
10	11,774	82	15	116	103	13
11(年度)	11,657	187	40	117	79	38
12(年度)	11,696	200	70	131	101	30
13(年度)	11,659	196	69	132	98	34
14(年度)	11,965	191	52	188	105	83
15(年度)	11,979	177	63	169	106	63
16(年度)	11,883	169	60	172	107	65
17(年度)	11,745	156	42	164	123	41
18(年度)	11,702	175	49	156	128	28
19(年度)	11,475	151	36	169	123	46
20(年度)	11,259	165	50	143	110	33
21(年度)	11,225	158	55	126	121	5
22(年度)	11,208	132	45	147	152	-5
23(年度)	11,047	147	42	134	170	-36
24(年度)	10,972	131	39	129	133	-4
25(年度)	10,765	151	24	110	152	-42
26(年度)	10,685	143	35	118	161	-43
27(年度)	10,603	125	38	120	140	-20
28(年度)	10,562	141	44	120	151	-31
29(年度)	10,459	138	46	97	142	-45

資料：住民課

(注) 本籍地の数字

(注) 平成11年からは各年4月1日から3月31日までの数字

(注) 人口1,000につき婚姻率、離婚率、出生率、死亡率は、基準年や推計方法の改定により、昭和44年ま

(単位：人)

死産(B)	人口 1,000 に つ き				出産1,000につき
	婚姻率	離婚率	出生率	死亡率	死 産 $\frac{(B) \times 1,000}{(A)+(B)}$
10	9.26	0.69	18.76	5.21	39.22
6	10.31	0.00	17.62	5.39	25.53
8	8.14	1.10	18.94	5.63	32.00
12	7.39	1.11	15.10	5.40	59.41
6	5.74	0.63	16.05	4.80	28.57
8	6.19	0.00	16.62	4.31	36.36
4	7.02	0.00	14.83	4.71	21.05
11	24.15	2.81	20.46	6.98	41.35
11	24.00	2.45	20.37	6.00	40.89
8	21.88	2.61	20.46	6.87	29.96
7	22.18	4.37	21.86	7.45	25.27
2	18.61	3.75	21.06	8.24	7.69
7	23.32	3.12	20.86	7.23	26.82
3	17.52	2.88	14.31	5.84	16.95
2	17.66	2.79	19.52	8.54	8.58
3	5.24	1.03	11.16	7.12	22.56
6	5.50	1.29	11.60	5.33	42.55
3	18.29	2.93	16.39	7.33	15.54
3	19.76	2.75	18.43	8.06	14.22
—	18.36	3.90	15.43	7.01	—
9	10.90	2.55	10.37	8.35	70.87
1	10.84	2.07	10.15	5.76	8.40
1	9.83	2.09	10.17	7.13	8.47
2	6.69	1.39	9.56	7.82	17.86
1	7.77	1.04	10.96	7.42	7.81
3	6.96	1.27	9.85	8.75	25.21
2	16.04	3.43	10.04	6.78	16.81
4	17.10	5.98	11.20	8.64	29.63
1	16.81	5.92	11.32	8.41	7.52
2	15.96	4.35	15.71	8.78	10.53
2	14.78	5.26	14.11	8.85	11.70
2	14.22	5.05	14.47	9.00	11.49
2	13.28	3.58	13.96	10.47	12.05
4	14.95	4.19	13.33	10.94	25.00
3	13.16	3.14	14.73	10.72	17.44
—	14.65	4.44	12.70	9.77	—
1	14.08	4.90	11.22	10.78	7.87
5	11.78	4.01	13.12	13.56	32.89
3	13.31	3.80	12.13	15.39	21.90
4	11.94	3.55	11.76	12.12	30.08
3	14.03	2.23	10.22	14.12	26.55
6	13.38	3.28	11.04	15.07	48.39
4	11.79	3.58	11.32	13.20	32.26
2	13.35	4.17	11.36	14.30	16.39
—	13.19	4.40	9.27	13.58	0.00

で遡って改訂したため、以前の統計書の数値とは接続しない

20. 人口と世帯数の推移

各年4月1日現在(単位:世帯・人)

年次	世帯数	人口			年次	世帯数	人口				
		総数	男	女			総数	男	女		
大正	10	783	—	—	昭和	45	2,553	13,901	7,055	6,846	
	11	808	—	—		46	2,608	13,628	6,953	6,675	
	12	821	—	—		47	2,646	13,587	6,913	6,674	
	13	852	—	—		48	2,669	13,458	6,832	6,626	
昭和	14	868	—	—	49	2,690	13,061	6,687	6,374		
	1	890	—	—	50	2,716	12,995	6,671	6,324		
	2	911	3,595	3,357	51	2,704	12,780	6,582	6,198		
	3	930	3,339	3,277	3,062	52	2,762	12,585	6,445	6,140	
	4	976	6,538	3,380	3,158	53	2,805	12,709	6,507	6,202	
	5	1,001	6,554	3,246	3,308	54	2,865	12,754	6,508	6,246	
	6	1,002	6,767	3,350	3,417	55	2,882	12,539	6,405	6,134	
	7	—	—	—	—	56	2,927	12,462	6,376	6,086	
	8	—	—	—	—	57	3,097	12,667	6,505	6,162	
	9	—	—	—	—	58	3,091	12,660	6,488	6,172	
	10	—	7,931	—	—	59	3,093	12,354	6,316	6,038	
	11	—	—	—	—	60	3,099	12,251	6,229	6,022	
	12	—	—	—	—	61	3,144	12,176	6,206	5,970	
	13	—	—	—	—	62	3,187	12,156	6,179	5,977	
	14	—	—	—	—	63	3,147	11,833	6,000	5,833	
	15	—	7,977	—	—	平成	元	3,161	11,652	5,928	5,724
	16	—	—	—	—		2	3,218	11,636	5,926	5,710
	17	1,220	8,250	4,473	3,777		3	3,266	11,590	5,880	5,710
	18	—	—	—	—		4	3,220	11,287	5,703	5,584
	19	1,232	8,128	3,998	4,130		5	3,257	11,274	5,710	5,564
	20	1,279	8,039	4,001	4,038		6	3,394	11,381	5,838	5,543
	21	—	8,034	—	—		7	3,616	11,622	6,029	5,593
	22	1,442	8,872	4,370	4,502		8	3,614	11,499	5,920	5,579
	23	1,539	9,702	4,845	4,857		9	3,741	11,502	5,958	5,544
	24	1,622	10,462	5,201	5,261		10	3,863	11,585	6,017	5,568
	25	1,711	10,702	5,358	5,344		11	4,017	11,774	6,160	5,614
	26	1,728	10,744	5,285	5,459		12	4,007	11,657	6,118	5,539
	27	1,718	10,920	5,368	5,552		13	4,105	11,696	6,159	5,537
	28	1,731	11,194	5,513	5,681		14	4,180	11,659	6,145	5,514
	29	1,799	11,306	5,572	5,734		15	4,380	11,965	6,346	5,619
	30	1,919	12,124	6,050	6,074		16	4,424	11,979	6,343	5,636
	31	1,963	12,400	6,181	6,219	17	4,430	11,883	6,288	5,595	
32	2,024	12,690	6,376	6,314	18	4,421	11,745	6,200	5,545		
33	2,109	13,103	6,612	6,491	19	4,482	11,702	6,202	5,500		
34	2,154	13,606	6,751	6,855	20	4,431	11,475	6,072	5,403		
35	2,213	13,843	6,907	6,936	21	4,378	11,259	5,944	5,315		
36	2,246	14,194	7,108	7,086	22	4,433	11,225	5,938	5,287		
37	2,247	14,320	7,183	7,137	23	4,498	11,208	5,971	5,237		
38	2,485	14,284	7,156	7,128	24	4,519	11,047	5,864	5,183		
39	2,383	14,249	7,138	7,111	25	4,583	10,972	5,821	5,151		
40	2,355	13,862	6,937	6,925	26	4,580	10,765	5,709	5,056		
41	2,376	14,090	7,108	6,982	27	4,642	10,685	5,672	5,013		
42	2,535	14,355	7,188	7,167	28	4,659	10,603	5,636	4,967		
43	2,443	14,199	7,184	7,015	29	4,774	10,562	5,627	4,935		
44	2,550	13,958	7,043	6,915	30	4,823	10,459	5,579	4,880		

資料:住民課「住民基本台帳」

(注)昭和27年~49年までは、各年3月31日現在による

21. 人口および世帯数

各年10月1日現在(単位:世帯・人・%)

年次	世帯数	人口			前回に対する増減	女100に対する男	1世帯平均人員	人口密度 (1 km ² 当り)	
		総数	男	女					
大正	9	750	5,783	3,039	2,744	—	110.8	7.7	22.8
	14	868	6,268	3,291	2,977	485	110.5	7.2	24.7
昭和	5	718	6,533	3,234	3,299	265	98.0	9.1	25.8
	10	783	7,060	3,897	3,709	1,073	105.1	9.0	30.0
	15	890	7,951	3,926	4,025	345	97.5	8.9	31.4
	22	1,442	8,816	4,339	4,477	865	96.9	6.1	34.8
	25	1,711	10,668	5,345	5,323	1,852	100.4	6.2	42.1
	30	1,916	12,085	6,031	6,054	1,417	99.6	6.3	47.7
	35	2,238	13,523	6,775	6,748	1,438	100.4	6.0	53.4
	40	2,355	12,890	6,371	6,519	-633	97.7	5.5	50.9
	45	2,401	11,749	5,840	5,909	-1,141	98.8	4.9	46.4
	50	2,520	11,321	5,612	5,709	-428	98.3	4.5	44.7
平成	55	2,881	11,104	5,463	5,641	-217	96.8	3.9	43.8
	60	2,875	11,003	5,425	5,578	-101	97.2	3.8	43.4
	2	2,921	10,071	4,924	5,147	-932	95.7	3.4	39.8
	7	3,997	11,063	5,914	5,149	992	114.9	2.8	43.7
	12	5,021	11,849	6,746	5,103	786	132.2	2.4	46.8
	17	4,729	11,401	6,317	5,084	-448	124.3	2.4	45.1
	22	4,751	11,095	6,186	4,909	-306	126.0	2.3	43.9
27	4,683	10,536	5,816	4,720	-559	123.2	2.2	41.7	

資料: 国勢調査

22. 集落別人口および世帯数

各年10月1日現在（単位：世帯・人）

集 落 名	平成12年		平成17年		平成22年	
	世帯数	人 口	世帯数	人 口	世帯数	人 口
① 倉 内	257	851	255	793	264	749
② 中 志、 内 沼	78	263	74	246	75	228
③ 端、庄内、千歳、六原、新城平	215	728	218	731	169	556
④ 千 歳 平、 笹 崎	435	1,069	348	935	446	1,089
⑤ 睦 栄、 豊 原	17	65	19	69	30	91
⑥ 平 沼	265	810	305	812	289	748
⑦ 八 森、 酪 農 セ ン タ ー	14	39	5	5	0	0
⑧ 新 納 屋、 新 栄、 幸 畑、 鷹 架	2	8	2	8	2	6
⑨ 戸 鎖、 室 ノ 久 保、 千 樽	166	556	159	498	124	358
⑩ 弥 栄 平、 上 弥 栄、 農 場	1,171	1,179	313	318	126	167
⑪ 二 又、 第 三 二 又、 ひ ば り 平	54	177	52	160	54	158
⑫ 富 ノ 沢、 大 石 平	4	14	4	11	5	11
⑬ 尾 駁、 レ イ ク タ ウ ン	1,138	2,229	1,831	3,221	1,970	3,427
⑭ 新 町、 出 戸、 石 川	100	372	95	364	102	352
⑮ 泊	1,105	3,489	1,049	3,230	1,095	3,155
計	5,021	11,849	4,729	11,401	4,751	11,095

平成27年		集 落	備 考
世帯数	人 口		
269	722	①	
70	204	②	
158	508	③	
464	1,081	④	
30	90	⑤	
292	722	⑥	
0	0	⑦	八森は平成17年から除く
2	5	⑧	鷹架は平成2年から除く
118	326	⑨	
65	102	⑩	上弥栄は平成2年から除く
49	137	⑪	
4	8	⑫	
2,033	3,491	⑬	レイクタウンは平成7年から算入
94	356	⑭	特別養護老人ホームぼんてん荘は平成7年、障害者支援施設かけはし寮は平成12年から算入
1,035	2,784	⑮	
4,683	10,536	計	

資料：国勢調査

各年4月1日現在(単位:世帯・人)

集 落 名	平成26年				平成27年			
	世帯数	人 口			世帯数	人 口		
		総数	男	女		総数	男	女
泊	1306	3,328	1729	1599	1,306	3,224	1,669	1,555
石 川	24	68	37	31	23	67	36	31
出 戸	175	276	118	158	186	281	115	166
新 町	10	21	9	12	10	20	8	12
尾 駱	215	502	253	249	208	493	251	242
尾 駱 浜	257	482	289	193	268	489	295	194
老 部 川	156	347	171	176	153	336	163	173
野 附	56	135	75	60	56	130	73	57
二 又	57	153	79	74	57	144	75	69
富 ノ 沢	9	12	5	7	9	13	6	7
第 三 二 又	1	10	6	4	1	10	6	4
ひ ば り 平	5	7	6	1	4	6	5	1
室 ノ 久 保	37	98	43	55	37	92	42	50
レイクタウン	811	1,446	940	506	798	1,461	922	539
弥 栄 平	11	13	10	3	13	15	12	3
新 納 屋	4	9	4	5	4	7	4	3
幸 畑	0	0	0	0	0	0	0	0
鷹 架	0	0	0	0	0	0	0	0
戸 鎖	117	290	150	140	115	285	148	137
千 樽	28	65	34	31	28	63	34	29
平 沼	286	745	373	372	291	750	372	378
石 油 備 蓄 寮	13	21	16	5	12	21	16	5
八 森	0	0	0	0	0	0	0	0
酪農センター	0	0	0	0	0	0	0	0
倉 内	302	795	391	404	303	789	387	402
千 歳	96	247	119	128	94	249	122	127
庄 内	58	187	96	91	57	181	95	86
睦 栄	23	66	35	31	23	66	35	31
豊 原	13	35	17	18	13	34	17	17
笹 崎	15	47	26	21	15	47	26	21
端	22	72	36	36	22	67	32	35
六 原	29	99	51	48	28	95	49	46
中 志	53	162	79	83	51	157	78	79
内 沼	32	74	34	40	30	66	33	33
千 歳 平	323	837	420	417	391	913	490	423
新 城 平	36	116	58	58	36	114	56	58
総 数	4,580	10,765	5,709	5,056	4642	10,685	5,672	5,013

資料:住民課

集 落 名	平成28年				平成29年			
	世帯数	人 口			世帯数	人 口		
		総数	男	女		総数	男	女
泊	1,299	3,154	1,638	1,516	1,300	3,106	1,601	1,505
石 川	24	68	37	31	27	66	37	29
出 戸	187	280	115	165	187	276	114	162
新 町	10	20	8	12	9	18	8	10
尾 駱	218	520	262	258	232	542	276	266
尾 駱 浜	272	485	293	192	278	492	298	194
老 部 川	149	327	161	166	152	320	160	160
野 附	58	129	73	56	79	156	93	63
二 又	55	141	75	66	54	134	68	66
富 ノ 沢	8	10	4	6	6	7	3	4
第 三 二 又	1	10	6	4	1	9	5	4
ひ ば り 平	4	6	5	1	4	6	5	1
室 ノ 久 保	37	90	41	49	37	85	39	46
レイクタウン	820	1,496	932	564	875	1,547	970	577
弥 栄 平	9	11	9	2	11	12	11	1
新 納 屋	3	6	3	3	3	6	3	3
幸 畑	0	0	0	0	0	0	0	0
鷹 架	0	0	0	0	0	0	0	0
戸 鎖	111	278	146	132	111	273	147	126
千 樽	27	61	32	29	28	59	30	29
平 沼	292	743	371	372	294	727	354	373
石 油 備 蓄 寮	12	20	15	5	12	21	15	6
八 森	0	0	0	0	0	0	0	0
酪農センター	0	0	0	0	0	0	0	0
倉 内	306	784	392	392	308	770	385	385
千 歳	94	246	124	122	93	236	122	114
庄 内	56	177	93	84	56	168	91	77
睦 栄	23	65	34	31	25	66	33	33
豊 原	15	35	18	17	15	36	18	18
笹 崎	15	46	26	20	15	44	25	19
端	22	65	31	34	21	60	28	32
六 原	27	94	49	45	27	92	50	42
中 志	53	151	76	75	52	146	73	73
内 沼	31	66	31	35	30	63	29	34
千 歳 平	385	902	480	422	393	898	478	420
新 城 平	36	117	56	61	39	121	58	63
総 数	4,659	10,603	5,636	4,967	4,774	10,562	5,627	4,935

各年4月1日現在(単位:世帯・人)

集 落 名	平成30年			
	世帯数	人 口		
		総数	男	女
泊	1,295	3,023	1,562	1,461
石 川	26	65	35	30
出 戸	187	275	115	160
新 町	9	17	7	10
尾 駁	251	557	293	264
尾 駁 浜	274	485	284	201
老 部 川	151	318	157	161
野 附	86	160	96	64
二 又	55	128	64	64
富 ノ 沢	4	5	2	3
第 三 二 又	2	9	5	4
ひ ば り 平	2	3	2	1
室 ノ 久 保	35	77	35	42
レイクタウン	888	1,570	979	591
弥 栄 平	17	18	17	1
新 納 屋	3	6	3	3
幸 畑	0	0	0	0
鷹 架	0	0	0	0
戸 鎖	111	271	146	125
千 樽	28	60	30	30
平 沼	299	718	349	369
石 油 備 蓄 寮	13	24	16	8
八 森	0	0	0	0
酪農センター	0	0	0	0
倉 内	312	760	383	377
千 歳	91	234	118	116
庄 内	58	168	92	76
睦 栄	25	66	34	32
豊 原	15	35	18	17
笹 崎	15	43	25	18
端	20	56	26	30
六 原	28	90	48	42
中 志	52	142	70	72
内 沼	29	63	30	33
千 歳 平	404	898	484	414
新 城 平	38	115	54	61
総 数	4,823	10,459	5,579	4,880

23. 年 齡 別 ・ 男 女 別 人 口

年 齡	平成12年			平成17年			平成22年			平成27年		
	総数	男	女	総数	男	女	総数	男	女	総数	男	女
総 数	11,849	6,746	5,103	11,401	6,317	5,084	11,095	6,186	4,909	10,536	5,816	4,720
0～4歳	536	281	255	604	298	306	499	253	246	399	205	194
0	102	56	46	121	54	67	—	—	—	72	27	45
1	101	57	44	115	61	54	—	—	—	75	38	37
2	121	68	53	122	61	61	—	—	—	83	50	33
3	110	53	57	120	68	52	—	—	—	80	45	35
4	102	47	55	126	54	72	—	—	—	89	45	44
5～9	564	297	267	519	283	236	482	221	261	432	216	216
5	115	59	56	102	59	43	—	—	—	83	42	41
6	110	67	43	97	56	41	—	—	—	74	34	40
7	117	57	60	115	67	48	—	—	—	90	47	43
8	107	60	47	107	56	51	—	—	—	98	51	47
9	115	54	61	98	45	53	—	—	—	87	42	45
10～14	645	343	302	526	278	248	472	253	219	460	212	248
10	115	60	55	116	62	54	—	—	—	82	36	46
11	112	64	48	98	59	39	—	—	—	76	42	34
12	130	73	57	105	54	51	—	—	—	103	48	55
13	137	69	68	100	57	43	—	—	—	98	47	51
14	151	77	74	107	46	61	—	—	—	101	39	62
15～19	586	316	270	418	227	191	456	269	187	409	247	162
15	130	65	65	90	45	45	—	—	—	81	45	36
16	125	64	61	79	49	30	—	—	—	71	41	30
17	109	51	58	96	49	47	—	—	—	74	41	33
18	118	75	43	78	41	37	—	—	—	90	58	32
19	104	61	43	75	43	32	—	—	—	93	62	31
20～24	740	483	257	583	357	226	533	350	183	549	372	177
20	102	59	43	105	69	36	—	—	—	99	68	31
21	121	88	33	102	67	35	—	—	—	92	67	25
22	150	96	54	120	66	54	—	—	—	117	75	42
23	168	103	65	128	82	46	—	—	—	104	70	34
24	199	137	62	128	73	55	—	—	—	137	92	45
25～29	944	618	326	849	514	335	693	443	250	662	430	232
25	195	130	65	128	79	49	—	—	—	130	83	47
26	184	121	63	146	90	56	—	—	—	152	107	45
27	192	124	68	185	112	73	—	—	—	116	79	37
28	175	120	55	179	103	76	—	—	—	121	75	46
29	198	123	75	211	130	81	—	—	—	143	86	57

資料：国勢調査

各年10月1日現在(単位:人)

年 齢	平成12年			平成17年			平成22年			平成27年		
	総数	男	女	総数	男	女	総数	男	女	総数	男	女
30～34	835	545	290	951	559	392	828	490	338	638	385	253
30	161	108	53	204	119	85	—	—	—	133	84	49
31	184	123	61	185	102	83	—	—	—	134	91	43
32	164	115	49	201	120	81	—	—	—	118	71	47
33	165	98	67	169	107	62	—	—	—	132	71	61
34	161	101	60	192	111	81	—	—	—	121	68	53
35～39	797	497	300	740	456	284	864	522	342	735	424	311
35	163	104	59	157	103	54	—	—	—	125	76	49
36	151	99	52	162	95	67	—	—	—	127	71	56
37	143	87	56	141	97	44	—	—	—	166	94	72
38	165	98	67	147	86	61	—	—	—	146	79	67
39	175	109	66	133	75	58	—	—	—	171	104	67
40～44	874	538	336	746	455	291	708	449	259	801	480	321
40	148	86	62	148	84	64	—	—	—	174	108	66
41	180	109	71	138	86	52	—	—	—	155	86	69
42	173	108	65	153	96	57	—	—	—	173	97	76
43	175	114	61	156	95	61	—	—	—	130	85	45
44	198	121	77	151	94	57	—	—	—	169	104	65
45～49	1,104	707	397	845	525	320	749	466	283	676	423	253
45	246	165	81	149	88	61	—	—	—	141	94	47
46	231	159	72	166	101	65	—	—	—	146	89	57
47	215	138	77	164	104	60	—	—	—	120	82	38
48	204	121	83	180	118	62	—	—	—	139	78	61
49	208	124	84	186	114	72	—	—	—	130	80	50
50～54	939	597	342	969	582	387	805	486	319	667	395	272
50	196	122	74	216	135	81	—	—	—	139	79	60
51	224	147	77	188	122	66	—	—	—	126	83	43
52	212	127	85	197	117	80	—	—	—	137	78	59
53	198	129	69	182	104	78	—	—	—	136	77	59
54	109	72	37	186	104	82	—	—	—	129	78	51
55～59	663	380	283	855	506	349	914	524	390	758	435	323
55	122	76	46	197	115	82	—	—	—	147	89	58
56	128	77	51	192	116	76	—	—	—	155	79	76
57	143	83	60	187	103	84	—	—	—	151	95	56
58	129	76	53	169	106	63	—	—	—	152	85	67
59	141	68	73	110	66	44	—	—	—	153	87	66
60～64	643	300	343	544	278	266	820	473	347	819	448	371
60	119	57	62	92	55	37	—	—	—	173	100	73
61	105	51	54	104	55	49	—	—	—	161	92	69
62	137	59	78	124	67	57	—	—	—	172	94	78
63	144	69	75	102	48	54	—	—	—	159	82	77
64	138	64	74	122	53	69	—	—	—	154	80	74

各年10月1日現在(単位:人)

年 齢	平成12年			平成17年			平成22年			平成27年		
	総数	男	女	総数	男	女	総数	男	女	総数	男	女
65～69	669	331	338	572	256	316	522	252	270	697	361	336
65	156	81	75	104	43	61	—	—	—	172	91	81
66	117	50	67	94	48	46	—	—	—	158	81	77
67	147	63	84	127	56	71	—	—	—	152	71	81
68	128	79	49	127	56	71	—	—	—	133	77	56
69	121	58	63	120	53	67	—	—	—	82	41	41
70～74	589	242	347	590	278	312	527	234	293	452	206	246
70	121	60	61	147	71	76	—	—	—	72	38	34
71	141	63	78	100	41	59	—	—	—	84	36	48
72	113	45	68	124	53	71	—	—	—	97	45	52
73	108	35	73	120	67	53	—	—	—	95	47	48
74	106	39	67	99	46	53	—	—	—	104	40	64
75～79	356	149	207	499	196	303	530	237	293	487	207	280
75	93	45	48	107	48	59	—	—	—	93	33	60
76	88	42	46	110	49	61	—	—	—	81	36	45
77	65	19	46	98	37	61	—	—	—	115	53	62
78	58	23	35	98	30	68	—	—	—	103	42	61
79	52	20	32	86	32	54	—	—	—	95	43	52
80～84	207	69	138	272	95	177	410	152	258	413	166	247
80	53	19	34	74	29	45	—	—	—	109	45	64
81	35	9	26	67	28	39	—	—	—	71	24	47
82	43	15	28	54	15	39	—	—	—	89	35	54
83	41	13	28	40	12	28	—	—	—	83	42	41
84	35	13	22	37	11	26	—	—	—	61	20	41
85～89	116	38	78	130	34	96	174	61	113	280	91	189
85	35	10	25	39	15	24	—	—	—	73	27	46
86	25	9	16	18	2	16	—	—	—	63	25	38
87	22	6	16	27	9	18	—	—	—	55	14	41
88	20	7	13	23	4	19	—	—	—	51	13	38
89	14	6	8	23	4	19	—	—	—	38	12	26
90～94	40	15	25	49	10	39	52	12	40	83	24	59
90	14	5	9	21	5	16	—	—	—	27	9	18
91	7	2	5	6	3	3	—	—	—	25	7	18
92	8	3	5	12	1	11	—	—	—	16	2	14
93	5	1	4	7	1	6	—	—	—	9	4	5
94	6	4	2	3	-	3	—	—	—	6	2	4
95～100歳以上	2	—	2	14	4	10	20	4	16	15	2	13
不詳	—	—	—	126	126	—	37	35	2	104	87	17

資料: 国勢調査

(注) 平成22年は、年齢(各歳)の男女別人口の集計を行っていない

24. 世帯数および世帯人員

各年10月1日現在(単位:世帯・人)

年次	総数		一般世帯							
	世帯数	世帯人員	世帯数	世帯人員	一 世 帯 あ た り 人	世帯				
						1人	2人	3人	4人	5人
平成 12	5,021	11,849	5,019	11,749	2.34	2,447	745	652	546	285
17	4,729	11,401	4,500	11,074	2.46	1,821	862	717	556	272
22	4,751	11,095	4,725	10,958	2.32	2,078	911	712	555	249
27	4,683	10,536	4,673	10,357	2.22	2,152	955	653	511	229

数		施設等世帯		不詳	
6人	7人以上	世帯数	世帯人員	世帯数	世帯人員
211	133	2	100	—	—
159	113	2	103	126	126
128	92	26	137	—	—
101	72	10	179	—	—

資料: 国勢調査

25. 家族類型別一般世帯数

年次	総数	親族世帯				
		計	核家族世帯			世
			計	うち夫婦のみ	うち夫婦と子供	
総数						
平成 12	5,019	2,565	1,714	534	892	
17	4,500	2,675	1,873	608	950	
22	4,725	2,626	1,938	632	962	
27	4,673	2,488	1,861	640	860	
6歳未満の親族のいる世帯						
平成 12	487	487	291	—	267	
17	551	551	387	—	366	
22	448	445	327	—	312	
27	374	373	261	—	253	
18歳未満の親族のいる世帯						
平成 12	1,165	1,163	637	—	525	
17	1,112	1,111	670	—	584	
22	1,007	1,001	659	—	569	
27	881	875	591	—	497	
65歳以上の親族のいる世帯						
平成 12	1,362	—	—	—	—	
17	1,446	—	—	—	—	
22	1,542	1,224	653	309	184	
27	1,628	1,257	732	356	199	
65歳以上世帯員のみ的一般世帯数						
平成 12	—	—	—	—	—	
17	—	—	—	—	—	
22	551	240	234	234	—	
27	648	289	279	279	—	

資料：国勢調査

各年10月1日現在（単位：世帯）

帯		核家族以外の世帯	非親族世帯	単独世帯
帯	男親と子供又は女親と子供			
	288	851	7	2,447
	315	802	4	1,821
	344	688	21	2,078
	361	627	29	2,152
	24	196	—	—
	21	164	—	—
	15	118	3	—
	8	112	1	—
	112	526	—	2
	86	441	—	1
	90	342	5	1
	94	284	3	3
	—	—	—	—
	—	—	—	—
	160	571	10	308
	177	525	14	357
	—	—	—	—
	—	—	—	—
	—	6	3	308
	—	10	2	357

26. 年齢（5歳階級）別・配偶関係・男女別15歳以上人口

各年10月1日現在（単位：人）

年次	年 齢	総 人 口			男			女		
		総 数	男	女	未 婚	有配偶	死別・離別	未 婚	有配偶	死別・離別
平成1年	総 数	10,027	5,776	4,251	1,926	3,525	325	689	2,741	821
	15～19歳	586	316	270	315	1	0	262	8	0
	20～24歳	736	482	254	418	61	3	178	73	3
	25～29歳	941	617	324	423	188	6	112	200	12
	30～34歳	832	545	287	276	257	12	41	232	14
	35～39歳	793	494	299	166	303	25	30	242	27
	40～44歳	870	535	335	126	384	25	15	293	27
	45～49歳	1,094	698	396	106	546	46	13	355	28
	50～54歳	922	582	340	59	482	41	9	301	30
	55～59歳	648	366	282	26	323	17	6	234	42
	60～64歳	640	299	341	3	276	20	4	269	68
	65～69歳	665	331	334	3	296	32	6	240	88
	70～74歳	588	242	346	3	215	24	7	191	148
	75～79歳	353	149	204	2	117	30	3	72	129
	80～84歳	205	68	137	0	50	18	1	22	114
	85歳以上	154	52	102	0	26	26	2	9	91
	平成7年	総 数	9,626	5,332	4,294	1,641	3,245	296	656	2,757
15～19歳		418	227	191	225	2	0	187	4	0
20～24歳		583	357	226	305	50	2	155	67	4
25～29歳		849	514	335	330	180	4	113	212	10
30～34歳		951	559	392	263	273	23	73	295	24
35～39歳		740	456	284	175	250	6	29	234	21
40～44歳		746	455	291	130	272	18	22	226	39
45～49歳		845	525	320	97	355	32	15	274	31
50～54歳		969	582	387	68	448	37	12	326	49
55～59歳		855	506	349	29	424	36	11	295	42
60～64歳		544	278	266	7	248	20	8	208	50
65～69歳		572	256	316	5	229	22	8	221	86
70～74歳		590	278	312	2	239	37	6	200	106
75～79歳		499	196	303	2	172	22	9	139	154
80～84歳		272	95	177	3	73	19	6	44	127
85歳以上		193	48	145	0	30	18	2	12	131
平成22年		総 数	9,605	5,424	4,181	2,534	5,731	1,329	671	2,574
	15～19歳	—	—	—	—	—	—	—	—	—
	20～24歳	—	—	—	—	—	—	—	—	—
	25～29歳	—	—	—	—	—	—	—	—	—
	30～34歳	—	—	—	—	—	—	—	—	—
	35～39歳	—	—	—	—	—	—	—	—	—
	40～44歳	—	—	—	—	—	—	—	—	—
	45～49歳	—	—	—	—	—	—	—	—	—
	50～54歳	—	—	—	—	—	—	—	—	—
	55～59歳	—	—	—	—	—	—	—	—	—
	60～64歳	—	—	—	—	—	—	—	—	—
	65～69歳	—	—	—	—	—	—	—	—	—
	70～74歳	—	—	—	—	—	—	—	—	—
	75～79歳	—	—	—	—	—	—	—	—	—
	80～84歳	—	—	—	—	—	—	—	—	—
	85歳以上	—	—	—	—	—	—	—	—	—
	平成27年	総 数	9,141	5,096	4,045	1,885	2,760	407	679	2,367
15～19歳		409	247	162	243	1	—	162	—	—
20～24歳		549	372	177	339	30	—	125	50	1
25～29歳		662	430	232	335	90	5	104	120	7
30～34歳		638	385	253	220	147	15	77	160	16
35～39歳		735	424	311	178	230	13	52	236	23
40～44歳		801	480	321	181	269	24	55	221	43
45～49歳		676	423	253	135	250	35	28	192	32
50～54歳		667	395	272	93	265	29	24	201	47
55～59歳		758	435	323	82	312	40	12	252	59
60～64歳		819	448	371	47	348	51	10	284	77
65～69歳		697	361	336	18	288	47	11	240	85
70～74歳		452	206	246	7	166	31	7	156	83
75～79歳		487	207	280	3	177	25	3	132	144
80～84歳		413	166	247	3	115	48	6	83	158
85歳以上		378	117	261	1	72	44	3	40	217

資料：国勢調査

(注) 配偶関係不詳を含む

(注) 平成22年は、5歳階級別の集計を行っていない

27. 産業（大分類）別・男女別15歳以上就業者数

10月1日現在（単位：人）

年次		平成12年			平成17年		
男 女		総数	男	女	総数	男	女
総 数		5,199	3,762	1,446	6,196	4,158	2,038
産 業 （大 分 類）	A 農業，林業	710	358	361	690	359	331
	うち農業	697	344	353	674	352	322
	B 漁 業	247	205	42	240	189	51
	C 鉱業，採石業，砂利採取業	27	23	4	12	9	3
	D 建 設 業	2,464	2,157	307	989	834	155
	E 製 造 業	582	384	198	1,561	1,359	202
	F 電気，ガス，熱供給，水道業	23	19	4	18	13	5
	G 情報通信業	199	164	35	5	4	1
	H 運輸業，郵便業				192	167	25
	I 卸売，小売業	646	236	410	430	165	265
	J 金融，保険業	39	16	23	42	13	29
	K 不動産業，物品賃貸業	9	4	5	18	11	7
	L 学術研究，専門，技術サービス業	—	—	—	—	—	—
	M 宿泊業，飲食サービス業	—	—	—	212	59	153
	N 生活関連サービス業，娯楽業	—	—	—	—	—	—
	O 教育，学習支援業	—	—	—	139	59	80
	P 医療，福祉	—	—	—	263	43	220
	Q 複合サービス業	—	—	—	119	74	45
	R サービス業（他に分類されないもの）	1,676	1018	192	1,003	603	400
	S 公務（他に分類されるものを除く）	244	192	52	237	179	58
T 分類不能の産業	9	4	5	26	18	8	

年次		平成22年			平成27年		
男 女		総数	男	女	総数	男	女
総 数		6,250	4,216	2,034	6,095	3,986	2,109
産 業 （大 分 類）	A 農業，林業	616	304	312	574	292	282
	うち農業	605	298	307	566	287	279
	B 漁 業	256	200	56	213	164	49
	C 鉱業，採石業，砂利採取業	19	16	3	23	20	3
	D 建 設 業	1,050	885	165	921	761	160
	E 製 造 業	1,374	1,191	183	1,402	1,170	232
	F 電気，ガス，熱供給，水道業	24	19	5	33	27	6
	G 情報通信業	45	15	30	34	14	20
	H 運輸業，郵便業	201	162	39	182	152	30
	I 卸売，小売業	397	176	221	376	161	215
	J 金融，保険業	38	15	23	24	9	15
	K 不動産業，物品賃貸業	51	33	18	66	43	23
	L 学術研究，専門，技術サービス業	356	309	47	429	355	74
	M 宿泊業，飲食サービス業	234	64	170	237	68	169
	N 生活関連サービス業，娯楽業	95	37	58	105	33	72
	O 教育，学習支援業	128	51	77	140	41	99
	P 医療，福祉	308	48	260	350	49	301
	Q 複合サービス業	67	39	28	99	61	38
	R サービス業（他に分類されないもの）	740	473	267	633	392	241
	S 公務（他に分類されるものを除く）	242	175	67	223	154	69
T 分類不能の産業	9	4	5	31	20	11	

資料：国勢調査

（注）平成7年および12年の宿泊業および郵便業、L～PはRに、飲食業はIに含む

（注）平成17年からは、Gの情報通信業とHの運輸業を分割

28. 従業上の地位別15歳以上就業者数

各年10月1日現在(単位:人)

年次	総数	雇用者	役員	雇人の ある業主	雇人の ない業主	家族従業者	家庭内職者
総数							
平成 12	5,580	—	—	—	—	—	—
17	6,196	4,915	194	155	425	500	6
22	6,237	5,072	261	127	378	396	3
27	6,095	5,069	244	108	313	326	1
男							
平成 12	4,026	—	—	—	—	—	—
17	4,158	3,389	152	133	352	132	—
22	4,216	3,482	210	104	308	103	—
27	3,986	3,320	187	95	261	97	1
女							
平成 12	1,554	—	—	—	—	—	—
17	2,038	1,526	42	22	73	368	6
22	2,034	1,590	51	23	70	293	3
27	2,109	1,749	57	13	52	229	1

資料：国勢調査
(注)地位「不詳」を含む

29. 労働力状態別・男女別15歳以上人口

各年10月1日現在(単位:人)

年次	男女別	総数	労働力人口			非労働力人口
			総数	就業者	完全失業者	
平成 12	総数	10,104	7,125	6,875	250	2,968
	男	5,825	4,954	4,771	183	865
	女	4,279	2,171	2,104	67	2,103
17	総数	9,626	6,581	6,196	385	2,994
	男	5,332	4,445	4,158	287	847
	女	4,294	2,136	2,038	98	2,147
22	総数	9,605	6,621	6,250	371	2,966
	男	—	—	—	—	—
	女	—	—	—	—	—
27	総数	9,141	6,312	6,095	217	2,782
	男	5,069	4,140	3,986	154	918
	女	4,045	2,172	2,109	63	1,864

資料：国勢調査
(注)労働状態不詳を含む
(注)平成22年は、男女別の集計を行っていない

第 3 章

事業所

30. 産業（大分類）別事業所数および従業者数

（単位：事業所・人）

産 業 区 分	平 成 21 年			平 成 24 年		
	事 業 所 数	従 業 者 数	1 事業所当り従業者数	事 業 所 数	従 業 者 数	1 事業所当り従業者数
農 林 漁 業	21	278	13.2	18	198	11.0
鉱 業 , 採 石 業 , 砂 利 採 取 業	2	10	5.0	2	12	6.0
建 設 業	106	1,729	16.3	105	1,730	16.5
製 造 業	22	4,858	220.8	21	2,065	98.3
卸 売 , 小 売 業	131	653	5.0	121	638	5.3
金 融 , 保 険 業	3	31	10.3	4	35	8.8
不 動 産 業 , 物 品 賃 貸 業	16	223	13.9	12	64	5.3
学 術 研 究 , 専 門 , 技 術 サ ー ビ ス 業	37	823	22.2	40	1,812	45.3
運 輸 業 , 郵 便 業	25	414	16.6	22	376	17.1
情 報 通 信 業	2	15	7.5	4	42	10.5
電 気 , ガ ス , 水 道 , 熱 供 給 業	7	36	5.1	3	23	7.7
宿 泊 業 , 飲 食 サ ー ビ ス 業	89	390	4.4	78	373	4.8
医 療 , 福 祉	22	315	14.3	16	244	15.3
生 活 関 連 サ ー ビ ス 業	39	117	3.0	38	120	3.2
教 育 , 学 習 支 援 業	23	239	10.4	6	39	6.5
複 合 サ ー ビ ス 事 業	7	94	13.4	6	51	8.5
サ ー ビ ス 業 (他 に 分 類 さ れ な い も の)	61	1,168	19.1	48	1,135	23.6
公 務	12	236	19.7	—	—	—
計	625	11,629	18.6	544	8,957	16.5

産 業 区 分	平 成 26 年			平 成 28 年		
	事 業 所 数	従 業 者 数	1 事業所当り従業者数	事 業 所 数	従 業 者 数	1 事業所当り従業者数
農 林 漁 業	23	328	14.3	16	263	16.4
鉱 業 , 採 石 業 , 砂 利 採 取 業	1	6	6.0	2	39	19.5
建 設 業	107	1,821	17.0	109	1,881	17.3
製 造 業	26	1,928	74.2	25	2,646	105.8
卸 売 , 小 売 業	121	663	5.5	118	710	6.0
金 融 , 保 険 業	4	34	8.5	4	33	8.3
不 動 産 業 , 物 品 賃 貸 業	11	41	3.7	10	39	3.9
学 術 研 究 , 専 門 ・ 技 術 サ ー ビ ス 業	39	1,727	44.3	39	1,525	39.1
運 輸 業 , 郵 便 業	21	401	19.1	21	268	12.8
情 報 通 信 業	2	25	12.5	2	24	12.0
電 気 , ガ ス , 水 道 , 熱 供 給 業	9	31	3.4	5	33	6.6
宿 泊 業 , 飲 食 サ ー ビ ス 業	81	361	4.5	72	335	4.7
医 療 , 福 祉	28	434	15.5	17	293	17.2
生 活 関 連 サ ー ビ ス 業	39	119	3.1	35	78	2.2
教 育 , 学 習 支 援 業	22	224	10.2	3	25	8.3
複 合 サ ー ビ ス 事 業	5	39	7.8	4	17	4.3
サ ー ビ ス 業 (他 に 分 類 さ れ な い も の)	57	1,351	23.7	48	1,276	26.6
公 務	13	295	22.7	—	—	—
計	609	9,828	16.1	530	9,485	17.9

資料：経済センサス基礎調査、経済センサス活動調査

（注）平成21年、26年調査は7月1日現在の数値

（注）平成24年調査は2月1日現在の数値

（注）平成28年調査は6月1日現在の数値

31. 経営組織別事業所数および従業者数

年次	総 数							総 数	
	事業所数	従 業 者 数						事業所数	従業者数
		計	個人業主	家族従業者	有給役員	雇用者	常雇		
昭和 61	478	3,034	311	242	—	2,347	2,124	428	2,480
平成 3	501	3,822	281	169	—	3,108	2,869	445	3,236
8	602	5,927	264	144	—	5,140	4,770	546	5,329
11	469	3,693	← 380 →	—	—	2,822	2,534	453	3,469
13	555	6,669	228	51	326	6,064	5,902	492	5,985
16	429	5,435	193	72	348	4,822	4,570	429	5,435
18	523	7,285	197	94	344	6,650	6,484	468	6,672
21	625	11,629	—	—	—	—	—	577	11,004
24	544	8,957	—	—	—	—	—	544	8,957
26	609	9,828	142	67	—	9,257	9,150	559	9,135
28	530	9,485	135	50	—	8,945	8,841	530	9,485

資料：事業所・企業統計調査、経済センサス基礎調査、経済センサス活動調査

(注) 簡易調査にあたる平成11年調査及び平成16年調査は6月1日現在の数値である

(注) 事業所・企業統計調査は、平成18年の調査を最後とし、平成21年から経済センサスに統合された

(注) 平成21年、26年調査は7月1日現在の数値

(注) 平成24年調査は2月1日現在の数値

(注) 平成28年調査は6月1日現在の数値

各年10月1日現在（単位：事業所・人）

民		営				その他		国、公共企業体、 地方公共団体	
個人		法人		うち会社		その他			
事業所数	従業者数	事業所数	従業者数	事業所数	従業者数	事業所数	従業者数	事業所数	従業者数
327	793	94	1,645	82	1,457	7	42	50	554
285	705	160	2,531	131	2,164	29	367	56	586
273	727	271	4,598	234	4,161	2	4	56	598
228	624	223	2,840	187	2,517	2	5	—	—
—	—	—	—	—	—	—	—	63	684
—	—	—	—	—	—	—	—	—	—
202	548	265	6,123	233	5,669	—	—	55	613
177	476	399	10,527	353	9,882	46	645	48	625
158	393	384	8,562	342	7,925	42	637	—	—
146	361	411	8,772	364	8,053	47	719	50	693
135	301	393	9,183	351	8,623	42	560	—	—

32. 産業（大分類）経営組織従業者規模別事業所数および従業者数

平成26年

産業大分類	民									
	総数		0人		1～4人		5～9人		10～19人	
	事業所数	従業者数	事業所数	従業者数	事業所数	従業者数	事業所数	従業者数	事業所数	従業者数
総数	559	9,135	113	176	187	583	110	830	64	947
農林漁業	22	325	1	—	7	42	5	45	4	59
鉱業、採石業、砂利採取業	1	6	—	—	1	6	—	—	—	—
建設業	107	1,821	8	11	31	97	27	229	19	296
製造業	26	1,928	6	12	5	11	5	31	2	29
卸売、小売業	121	663	34	59	56	185	17	130	10	144
金融、保険業	4	34	—	—	1	3	2	18	1	13
不動産業、物品賃貸業	11	41	3	2	4	13	4	26	—	—
学術研究、専門、技術サービス業	39	1,727	2	2	12	28	5	37	3	42
運輸業、郵便業	20	394	2	1	7	19	2	13	3	49
電気、ガス、水道、熱供給業	5	19	—	—	4	12	1	7	—	—
情報通信業	2	25	—	—	1	3	—	—	—	—
宿泊業、飲食サービス業	80	359	24	44	29	83	20	127	7	105
医療、福祉	19	306	1	1	2	6	8	58	4	55
生活関連サービス業	39	119	26	34	10	22	—	—	2	32
教育、学習支援業	6	35	3	4	—	—	2	16	1	15
複合サービス業	5	39	—	—	2	8	2	13	1	18
サービス業(他に分類されないもの)	52	1,294	3	6	15	45	10	80	7	90
公務(他に分類されないもの)	—	—	—	—	—	—	—	—	—	—

平成28年

産業大分類	民									
	総数		0人		1～4人		5～9人		10～19人	
	事業所数	従業者数	事業所数	従業者数	事業所数	従業者数	事業所数	従業者数	事業所数	従業者数
総数	530	9,485	112	216	185	559	91	680	62	920
農林漁業	16	263	1	5	6	31	2	18	2	39
鉱業、採石業、砂利採取業	2	39	—	—	1	6	—	—	—	—
建設業	109	1,881	11	16	29	86	28	224	22	353
製造業	25	2,646	5	15	5	13	5	32	2	27
卸売、小売業	118	710	33	53	55	176	15	113	12	190
金融、保険業	4	33	—	—	1	4	2	17	1	12
不動産業、物品賃貸業	10	39	3	2	4	13	2	11	1	13
学術研究、専門、技術サービス業	39	1,525	7	54	14	38	4	29	2	28
運輸業、郵便業	21	268	2	1	5	17	5	38	4	50
電気、ガス、水道、熱供給業	5	33	—	—	3	9	—	—	2	24
情報通信業	2	24	—	—	1	1	—	—	—	—
宿泊業、飲食サービス業	72	335	21	33	29	78	14	88	5	62
医療、福祉	17	293	2	2	6	20	3	23	1	14
生活関連サービス業	35	78	24	31	9	21	—	—	2	26
教育、学習支援業	3	25	1	1	—	—	1	7	1	17
複合サービス業	4	17	—	—	3	11	1	6	—	—
サービス業(他に分類されないもの)	48	1,276	2	3	14	35	9	74	5	65
公務(他に分類されないもの)	—	—	—	—	—	—	—	—	—	—

資料：経済センサス基礎調査、経済センサス活動調査

(注)平成26年調査は7月1日現在の数値

(注)平成28年調査は6月1日現在の数値

(注)平成28年調査では国・地方公共団体の事業所を調査対象としていない

(単位：事業所・人)

営				国公共企業体 地方公共団体			
20～29人		30人以上					
事業所	従業者数	事業所	従業者数	事業所	従業者数	事業所	従業者数
24	616	61	5,983	50	693		
2	51	3	128	1	3		
—	—	—	—	—	—		
8	209	14	979	—	—		
1	23	7	1,822	—	—		
2	53	2	92	—	—		
—	—	—	—	—	—		
—	—	—	—	—	—		
2	53	15	1,565	—	—		
3	74	3	238	1	7		
—	—	—	—	4	12		
1	22	—	—	—	—		
—	—	—	—	1	2		
1	26	3	160	9	128		
—	—	1	31	—	—		
—	—	—	—	16	189		
—	—	—	—	—	—		
4	105	13	968	5	57		
—	—	—	—	13	295		

営				国公共企業体 地方公共団体			
20～29人		30人以上					
事業所	従業者数	事業所	従業者数	事業所	従業者数	事業所	従業者数
24	595	56	6,515	—	—		
3	79	2	91	—	—		
—	—	1	33	—	—		
4	105	15	1,097	—	—		
1	24	7	2,535	—	—		
—	—	3	178	—	—		
—	—	—	—	—	—		
—	—	—	—	—	—		
3	79	9	1,297	—	—		
3	74	2	88	—	—		
—	—	—	—	—	—		
1	23	—	—	—	—		
2	43	1	31	—	—		
2	43	3	191	—	—		
—	—	—	—	—	—		
—	—	—	—	—	—		
—	—	—	—	—	—		
5	125	13	974	—	—		
—	—	—	—	—	—		

第 4 章

農 業

33. 専 兼 業 別 農 家 数

各年2月1日現在(単位:戸)

年次	総農家数	専業農家	うち 男子生産 年齢人口の いない世帯	兼業農家数	第1種		
					計	世帯主 あつぎ 兼業	
昭和	50	1,475	181	19	1,294	525	134
	53	1,317	221	10	1,096	464	—
	55	1,410	234	205	1,176	394	—
平成	60	1,070	199	20	871	239	160
	2	933	169	22	764	168	130
	7	618	151	34	467	162	—
	12	595	148	50	447	123	—
	17	314	108	79	206	102	—
	22	265	123	—	142	57	—
	27	234	106	50	128	50	—

兼業農家			第2種兼業農家				
世帯主 兼業	あつぎ 兼業	その他の 世帯員 兼業	計	世帯主 あつぎ 兼業	世帯主 兼業	あつぎ 兼業	その他の 世帯員 兼業
220	129	42	769	296	326	136	11
—	—	—	632	—	—	—	—
—	—	—	782	—	—	—	—
50	—	29	632	74	18	460	80
29	—	9	596	70	9	449	68
—	—	—	305	—	—	—	—
—	—	—	324	—	—	—	—
—	—	—	104	—	—	—	—
—	—	—	85	—	—	—	—
—	—	—	78	—	—	—	—

資料: 農林業センサス

34. 経営耕地面積規模別農家数

年次	総農家数	経営耕地なし	0.3未満	0.3~0.5	0.5~0.7	0.7~1.0
昭和 5 0	1,475	—	209	104	113	125
5 3	1,317	—	100	86	110	114
5 5	1,410 (例外規定4)	—	202	122	← 249 →	
6 0	1,070 (例外規定3)	—	126	91	← 226 →	
平成 2	933 (例外規定8)	—	90	98	← 203 →	
7	618 (例外規定3)	—	62	54	← 84 →	
1 2	595 (例外規定3)	—	1	70	← 132 →	
1 7	321	—	1	12	← 32 →	
2 2	279	2	—	10	← 33 →	
2 7	250	6	—	11	← 30 →	

資料：農林業センサス

35. 農産物販売金額規模別農家数

年次	総数	販売なし	7未満	7~30	30~70	70~100
昭和 5 0	1,475	420	150	268	205	127
5 3	1,317	316	44	168	197	172
5 5	1,410	510 (10未満)	47	(10~50) 173	(50~100) 160	
6 0	1,070	346 (10未満)	29	(10~50) 135	(50~100) 123	
平成 2	843	246 (15未満)	36	(15~50) 102	(50~100) 84	
7	618	143 (15未満)	28	(15~50) 66	(50~100) 58	
1 2	595	227 (15未満)	10	(15~50) 45	(50~100) 36	
1 7	321	30	(50未満)	36	(50~100) 21	
2 2	279	38	(50未満)	27	(50~100) 26	
2 7	250	31	(50未満)	28	(50~100) 11	

資料：農林業センサス

36. 農産物販売収入1位の部門別農家数

年次	農産物を販売した農家数	—							
		いね	麦類	いも類、まめ類、雑穀	工芸作物	施設園芸	野菜類	果樹類	
昭和 5 0	1,055	776	—	44	19	—	4	—	
5 3	1,001	758	←	36	→	—	28	—	
5 5	900	626	—	53	8	—	22	—	
6 0	724	440	—	112	1	—	37	—	
平成 2	718	301	—	38	—	—	5	—	
7	468	207	—	31	1	—	118	—	
1 2	273	206	—	75	3	—	172	—	
1 7	291	63	—	3	—	1	99	—	
2 2	241	47	—	2	—	—	104	—	
2 7	219	42	—	6	—	1	103	—	

資料：農林業センサス

各年2月1日現在(単位:戸・ha)

1.0~1.5	1.5~2.0	2.0~2.5	2.5~3.0	3.0~5.0	5.0以上
196	142	110	92	174	210
176	129	97	87	199	219
174	119	102	81	165	192
141	108	65	43	126	141
138	61	53	27	105	150
73	44	46	30	96	129
71	42	29	1	66	164
26	16	← 40 →		39	155
21	9	← 23 →		27	154
13	7	← 20 →		26	137

各年2月1日現在(単位:戸・万円)

100~150	150~200	200~300	300~500	500~700	700~1,000	1,000以上
80	54	35	50	36	32	18
140	80	64	30	28	26	57
120	121	103	44	28	33	71
78	72	70	66	32	18	101
52	38	54	62	33	13	123
(100~200) 49		53	59	32	31	99
(100~200) 30		24	35	28	37	123
(100~200) 30		6	17	29	20	132
(100~200) 9		9	16	16	17	121
(100~200) 11		8	12	17	19	103

各年2月1日現在(単位:戸)

花き・花木	経		営				複合経営	販売しなかった農家数
	その他の作物	酪農	養豚	養鶏	その他の畜産	養蚕		
—	—	205	5	1	1	—	—	420
—	3	—	—	—	176	—	—	316
—	11	151	13	1 (肉用牛)	15	—	—	510
—	3	110	4	1 (肉用牛)	18	—	—	346
—	2	110	2	1 (肉用牛)	11	—	—	125
—	3	90	1	1 (肉用牛)	16	—	—	150
—	7	78	—	— (肉用牛)	44	—	—	381
2	—	52	1	1 (肉用牛)	13	—	56	—
—	—	46	2	— (肉用牛)	13	—	18	—
2	4	48	1	— (肉用牛)	12	—	—	—

37. 農家人口・年齢（5歳階級）別・男女別世帯員数

年次	総数	0～14才	15	16～19	20～24	25～29	30～34
昭和 50	8,074	2,422	214	449	769	509	333
53	6,613	1,770	157	240	501	551	293
55	7,194	1,792	174	438	522	547	462
60	5,263	1,150	95	277	312	373	365
平成 2	4,335	846	73	230	214	214	289
7	2,686	366	25	128	132	112	148
12	2,554	359	←（15～19才）172 →		141	112	92
17	1,373	155	←（15～19才）87 →		87	57	52
22	1,002	87	←（15～19才）35 →		51	47	39
27	842	59	←（15～19才）34 →		29	31	43
男							
昭和 50	4,113	1,236	111	280	428	300	165
53	3,310	856	80	147	283	311	165
55	3,661	898	91	253	303	318	262
60	2,671	591	49	134	179	208	206
平成 2	2,186	433	36	131	119	115	158
7	1,338	184	←（15～29才）218 →			←（30～39	
12	1,275	186	←（15～19才）94 →		76	73	53
17	694	80	←（15～19才）49 →		41	33	33
22	515	50	←（15～19才）17 →		29	24	18
27	436	32	←（15～19才）18 →		19	18	25
女							
昭和 50	3,961	1,187	103	169	341	209	168
53	3,303	914	77	93	218	240	128
55	3,533	894	83	185	219	229	200
60	2,592	559	46	143	133	165	159
平成 2	2,149	413	37	99	95	99	131
7	1,348	182	←（15～29才）179 →			←（30～39	
12	1,279	173	←（15～19才）78 →		65	39	39
17	679	75	←（15～19才）38 →		46	24	19
22	487	37	←（15～19才）18 →		22	23	21
27	406	27	←（15～19才）16 →		10	13	18

資料：農林業センサス

各年2月1日現在(単位:人)

35~39	40~44	45~49	50~54	55~59	60~64	65~69	70才以上
483	569	572	443	370	294	274	373
344	486	512	473	325	317	264	380
318	453	542	534	395	324	← (65才以上) 693 →	
353	254	353	394	392	299	244	402
320	277	217	303	361	347	245	399
210	220	169	148	217	232	229	350
136	201	210	196	163	221	228	495
47	84	116	108	103	94	115	268
48	38	62	96	88	82	69	260
33	36	37	60	84	91	79	226
225	297	268	202	166	132	133	170
158	232	268	217	152	148	125	168
155	218	269	247	195	144	122	186
199	127	171	196	192	134	107	178
166	162	105	146	176	165	114	160
才) 180 →	← (40~49才) 216 →	← (50~59才) 176 →			111	← (65才以上) 253 →	
70	97	116	111	74	111	114	194
26	40	60	55	59	45	56	117
34	21	31	44	48	46	37	116
15	26	21	30	37	49	39	107
258	272	304	241	204	162	141	203
186	254	244	256	173	169	139	212
163	235	273	287	200	180	142	243
154	127	182	198	200	165	137	224
154	115	112	157	185	182	131	239
才) 178 →	← (40~49才) 173 →	← (50~59才) 189 →			121	← (65才以上) 326 →	
66	104	94	85	89	110	114	301
21	44	56	53	44	49	59	151
14	17	31	52	40	36	32	144
18	10	16	30	47	42	40	119

38. 就業状態別世帯員数

年次	総人数計	自営農業だけに従事した人		自営農業とその他の仕		
		総人員	うち 仕事が主の人	自営農業が主の人		
				総人数	うち仕事が主の人	
総 数	昭和 5 0	5,438	2,073	1,111	541	464
	5 3	4,686	1,989	1,418	380	367
	5 5	5,228	1,980	1,005	398	365
	6 0	4,018	1,544	838	244	219
	平成 2	3,416	1,232	859	—	174
	7	2,320	892	626	113	106
	1 2	2,205	805	535	74	72
	1 7	1,218	612	514	59	55
	2 2	—	—	—	—	—
	2 7	—	—	—	—	—
男	昭和 5 0	2,766	524	383	327	323
	5 3	2,374	629	534	246	244
	5 5	2,672	637	438	248	245
	6 0	2,031	566	421	152	150
	平成 2	1,717	451	569	—	130
	7	1,154	397	325	74	73
	1 2	1,095	387	275	49	48
	1 7	614	306	266	38	38
	2 2	—	—	—	—	—
	2 7	—	—	—	—	—
女	昭和 5 0	2,672	1,549	728	214	141
	5 3	3,312	1,360	884	134	123
	5 5	2,556	1,343	567	150	120
	6 0	1,987	978	417	92	69
	平成 2	1,699	781	290	—	44
	7	1,166	495	301	39	33
	1 2	1,107	418	260	25	24
	1 7	604	306	248	21	17
	2 2	—	—	—	—	—
	2 7	—	—	—	—	—

資料：農林業センサス

(注)平成22年は、就業状態別世帯員数の集計は行っていない

各年2月1日現在(単位:人)

事に従事した人		その他の仕事だけに従事した人		仕事に従事しなかった人		
その他の仕事が主の人		総人数	うち 仕事が主の人	総人数	家事、育児 が主な人	その他
総人数	うち仕事が主の人					
1,346	1,225	860	828	618	512	105
970	923	679	654	668	501	—
1,214	1,092	852	793	784	157	623
908	839	630	608	692	126	566
—	859	—	554	597	—	—
577	557	323	308	415	—	336
559	545	295	288	472	70	402
254	251	104	103	189	12	177
—	—	—	—	—	—	—
—	—	—	—	—	—	—
960	936	731	715	224	223	—
702	683	540	529	257	253	—
810	800	671	659	306	—	302
608	601	468	463	237	3	234
—	569	—	375	192	—	—
388	384	172	169	123	—	122
379	374	143	141	140	—	140
164	163	41	41	65	—	65
—	—	—	—	—	—	—
—	—	—	—	—	—	—
386	289	129	113	394	289	105
268	240	139	125	411	248	163
404	292	181	134	478	157	321
300	238	162	145	455	123	332
—	290	—	179	405	—	—
189	173	151	139	292	78	214
180	171	152	147	332	70	262
90	88	63	62	124	12	112
—	—	—	—	—	—	—
—	—	—	—	—	—	—

39. 経営耕地面積の推移

各年2月1日現在(単位:戸・ha)

年次	農家戸数 (経営体数)	総耕地面積	内訳			
			田	畑		
				普通畑	牧草地	その他
昭和 5 5	1,410	3,713.99	1,118.53	1,147.07	1,265.87	173.59
6 0	1,070	2,942.77	791.53	1,204.60	864.60	81.84
平成 2	933	2,761.00	621.00	1,887.00	156.00	97.00
7	618	2,333.69	474.96	1,614.28	221.84	22.25
1 2	651	2,565.85	504.20	1,259.90	770.23	22.52
1 7	320	2,780.07	292.99	1,073.82	1,374.59	35.87
2 2	277	2,882.00	240.00	1,033.00	1,525.00	83.00
2 7	244	3,381.00	337.00	1,142.00	1,603.00	257.00

年次	樹園地	
	果樹園	
昭和 5 5	8.93	
6 0	0.20	
平成 2	—	
7	0.36	
1 2	9.00	
1 7	2.80	
2 2	—	
2 7	1.00	

資料:農林業センサス

40. 家畜の飼養頭羽数

各年2月1日現在(単位:戸・頭・羽)

年次	乳用牛		肉用牛		豚	
	戸数	頭数	戸数	頭数	戸数	頭数
昭和 5 5	156	4,694	51	661	51	1,124
6 0	111	4,705	54	1,217	20	1,301
平成 2	95	4,799	48	2,038	8	3,604
7	91	5,151	28	1,585	3	704
1 2	78	4,255	44	1,575	—	134
1 7	54	3,426	29	3,329	2	×
2 2	49	3,403	45	3,131	2	×
2 7	50	6,408	39	5,892	1	×

年次	馬		採卵鶏		ブロイラー	
	戸数	頭数	戸数	頭数	戸数	頭数
昭和 5 5	15	3,163
6 0	—	—	14	12,170	1	—
平成 2	—	—	3	21,000	—	—
7	—	—	1	25,000	—	—
1 2	—	20,000	—	—
1 7	—	—	1	×	—	—
2 2	—	—	—	—	—	—
2 7	—	—	—	—	—	—

資料:農林業センサス

41. 農用機械普及台数

各年2月1日現在(単位:戸・台)

年次	トラクター		動力耕うん機		米麦用乾燥機		動力脱穀機		動力田植機		ミルカー		動力揚水機		トレンチャー	
	農家数	台数	農家数	台数	農家数	台数	農家数	台数	農家数	台数	農家数	台数	農家数	台数	農家数	台数
昭和 5 5	487	831	351	364	—	—	—	—	455	456	—	—	—	—	—	—
6 0	366	710	356	361	—	—	—	—	448	450	—	—	—	—	—	—
平成 2	678	1,125	289	351	—	—	—	—	433	439	—	—	—	—	—	—
7	488	686	141	171	33	41	—	—	303	303	—	—	—	—	—	—
1 2	621	922	(動力耕うん機・農用トラクター含む)		39	47	—	—	235	237	—	—	—	—	—	—
1 7	287	682	—	—	—	—	—	—	126	127	—	—	—	—	—	—
2 2	233	631	—	—	—	—	—	—	96	97	—	—	—	—	—	—
2 7	233	717	—	—	—	—	—	—	88	93	—	—	—	—	—	—

年次	動力防除機		バインダー		動力噴霧機		コンバイン		自脱型コンバイン		普通型コンバイン		農用トラクター		スピードスプレーヤー	
	農家数	台数	農家数	台数	農家数	台数	農家数	台数	農家数	台数	農家数	台数	農家数	台数		
昭和 5 5	—	—	477	478	—	—	—	—	109	109	—	—	—	—	—	—
6 0	—	—	396	396	—	—	—	—	139	139	—	—	—	—	30	31
平成 2	—	—	369	370	—	—	—	—	151	151	—	—	—	—	163	170
7	175	179	237	237	—	—	—	—	161	161	—	—	—	—	8	8
1 2	161	184	145	146	—	—	—	—	142	142	—	—	—	—	17	17
1 7	142	155	—	—	—	—	—	—	32	32	59	59	—	—	36	36
2 2	—	—	—	—	—	—	71	72	—	—	—	—	18	18	—	—
2 7	—	—	—	—	—	—	68	72	—	—	—	—	—	—	—	—

資料: 農林業センサス

42. 部門別農業産出額と生産農業所得

(単位: 百万円)

年次	農 業 産 出 額										養蚕
	計	耕 種							工 芸 農作物	その他	
		小計	米	麦類、雑穀、豆類、いも類	野菜	果実	りんご				
平成 1 1	4,000	1,925	222	145	1,534	—	—	6	18	—	
1 2	4,590	2,380	190	170	1,990	—	—	—	30	—	
1 3	4,670	2,570	110	140	1,900	—	—	—	420	—	
1 4	5,450	3,190	110	110	2,140	—	—	×	×	—	
1 5	4,660	2,500	100	100	1,680	—	—	×	×	—	
1 6	5,190	3,020	170	120	2,020	—	—	×	×	—	
1 7	5,140	2,860	140	120	1,750	—	—	1	×	—	
1 8	5,450	3,400	150	130	2,290	—	—	—	×	—	

年次	農 業 産 出 額							生産農業所得	分析指標(単位: 1,000円)		
	畜 産						加 工 農産物		農家1戸当たり生産農業所得	耕地10a当たり生産農業所得	農業専従者1人当たり生産農業所得
	小計	肉用牛	乳用牛	豚	鶏	その他畜産物					
平成 1 1	2,075	207	1,844	×	×	—	—	1,608	2,602	43	1,819
1 2	2,220	180	1,870	×	×	—	—	1,680	2,569	44	2,320
1 3	2,100	130	1,790	×	×	—	—	1,690	2,587	45	2,337
1 4	2,260	360	1,750	×	×	—	—	2,410	3,680	63	3,325
1 5	2,160	250	1,750	×	×	—	—	2,110	3,232	56	2,920
1 6	2,180	290	1,690	×	×	—	—	2,210	3,376	58	3,050
1 7	2,280	440	1,720	×	×	—	—	2,080	5,334	55	3,391
1 8	2,050	290	1,650	×	×	—	—	2,130	5,478	57	—

資料: 青森農林水産統計年報

(注) 平成19年以降データなし

43. 農作物の作付面積および収穫量

年次	水陸稲計		水 稲			陸 稲			麦 類		そ ば		いも類 (6年以降はかんしょ)	
	作付面積 (ha)	収穫量 (t)	作付面積 (ha)	10a 当たり 収量(kg)	収穫量 (t)	作付面積 (ha)	10a 当たり 収量(kg)	収穫量 (t)	作付面積 (ha)	収穫量 (t)	作付面積 (ha)	収穫量 (t)	作付面積 (ha)	収穫量 (t)
平成 6	504	2,460	504	488	2,460	—	—	—	—	—	—	—	—	—
7	502	2,260	502	451	2,260	—	262	—	—	—	—	—	—	—
8	378	1,520	378	402	1,520	—	237	—	—	—	—	—	—	—
9	351	1,520	351	433	1,520	—	259	—	—	—	—	—	—	—
10	258	3,040	258	316	815	—	205	—	—	—	—	—	—	—
11	226	1,050	226	464	1,050	—	253	—	—	—	—	—	—	—
12	215	1,030	215	481	1,030	—	274	—	—	—	—	—	—	—
13	169	586	169	347	586	—	177	—	—	—	—	—	—	—
14	167	628	167	376	628	—	—	—	—	—	—	—	—	—
15	168	40	168	24	40	—	—	—	—	—	—	—	—	—
16	164	959	164	585	959	—	—	—	—	—	—	—	—	—
17	157	766	157	488	766	—	—	—	—	—	—	—	—	—
18	152	798	152	525	798	—	—	—	2	—	—	—	—	—
19	150	803	150	535	803	—	—	—	1	—	—	—	—	—
20	132	630	132	477	630	—	—	—	0	—	—	—	—	—
21	123	568	123	462	568	—	—	—	×	×	—	—	—	—
22	122	641	122	525	641	—	—	—	—	—	—	—	—	—
23	119	635	119	534	635	—	—	—	—	—	12	5	—	—
24	114	604	114	530	604	—	—	—	—	—	11	6	—	—
25	109	555	109	509	555	—	—	—	—	—	11	2	—	—
26	101	549	101	544	549	—	—	—	—	—	11	4	—	—
27	70	379	70	541	379	—	—	—	—	—	8	3	—	—
28	64	337	64	527	337	—	—	—	—	—	8	1	—	—
29	64	307	64	480	307	—	—	—	—	—	—	—	—	—

年次	豆 類		雑 穀 類		工芸農作物		飼料作物		野 菜 類		そ の 他	
	作付面積 (ha)	収穫量 (t)	作付面積 (ha)	収穫量 (t)	作付面積 (ha)	収穫量 (t)	作付面積 (ha)	収穫量 (t)	作付面積 (ha)	収穫量 (t)	作付面積 (ha)	収穫量 (t)
平成 6	50	72	9	7	21	—	2,522	114,400	589	16,500	39	—
7	26	65	7	6	20	46	2,483	117,500	558	16,800	6	—
8	50	73	7	7	20	44	2,460	107,800	555	15,800	5	—
9	50	73	7	6	20	52	2,492	116,800	562	16,100	5	—
10	50	67	—	—	38	103	—	—	580	13,000	4	—
11	53	80	—	—	50	31	—	—	566	14,700	2	—
12	52	79	—	—	5	11	—	—	662	21,600	2	—
13	40	45	2	1	5	11	2,600	114,600	724	24,600	2	—
14	33	39	1	0	6	16	2,600	122,400	707	25,346	1	—
15	20	18	1	0	4	6	2,580	94,000	672	21,600	1	—
16	20	13	1	0	23	41	2,680	123,300	661	23,700	1	—
17	20	23	1	1	20	30	2,620	114,500	675	24,605	—	—
18	10	12	—	—	—	—	2,665	108,600	770	29,278	—	—
19	(大豆)	(大豆)	—	—	—	—	—	—	765	29,344	—	—
20	(大豆)	(大豆)	—	—	—	—	—	—	751	29,478	—	—
21	(大豆)	(大豆)	—	—	—	—	—	—	—	—	—	—
22	—	—	—	—	—	—	—	—	—	—	—	—
23	(大豆)	(大豆)	—	—	—	—	—	—	344	12,704	—	—
24	(大豆)	(大豆)	—	—	—	—	—	—	321	10,362	16	32
25	(大豆)	(大豆)	—	—	—	—	—	—	330	107,934	16	15
26	(大豆)	(大豆)	—	—	—	—	—	—	298	10,130	×	×
27	(大豆)	(大豆)	—	—	—	—	—	—	295	11,239	×	×
28	(大豆)	(大豆)	—	—	—	—	—	—	—	—	18	47
29	(大豆)	(大豆)	—	—	—	—	—	—	—	—	—	—

資料：作物統計

(注)平成6年からは「かんしょ」に統一され、「ばれいしょ」は野菜に含まれた

第 5 章

林 業

44. 民 有 林 森 林 面 積

(単位：ha)

年 度	立木地					
	総 数			人工林		
	総数	針葉樹	広葉樹	総数	針葉樹	広葉樹
平成 1 3	4,341	1,908	2,433	1,234	1,232	2
1 4	4,279	1,926	2,353	1,303	1,288	14
1 5	—	—	—	—	—	—
1 6	4,279	1,926	2,353	1,303	1,288	14
1 7	4,301	1,988	2,313	1,372	1,357	15
1 8	4,301	1,988	2,313	1,372	1,357	15
1 9	4,301	1,988	2,313	1,372	1,357	15
2 0	—	—	—	—	—	—
2 1	4,301	1,988	2,313	1,372	1,357	15
2 2	4,265	1,966	2,299	1,360	1,357	3
2 3	4,265	1,966	2,299	1,360	1,357	3
2 4	4,265	1,966	2,299	1,360	1,357	3
2 5	4,265	1,966	2,299	1,360	1,357	3
2 6	4,265	1,966	2,299	1,360	1,357	3
2 7	4,211	1,943	2,268	1,338	1,335	3
2 8	4,232	1,964	2,268	1,359	1,356	3
2 9	4,232	1,964	2,268	1,359	1,356	3

			無立木地			
天然林			総数	伐採跡地	未立木地	更新困難地
総数	針葉樹	広葉樹				
3,107	676	2,431	75	31	44	—
2,977	638	2,339	105	49	56	—
—	—	—	—	—	—	—
2,977	638	2,339	105	49	56	—
2,929	631	2,298	59	38	21	—
2,929	631	2,298	59	38	21	—
2,929	631	2,298	59	38	21	—
—	—	—	—	—	—	—
2,929	631	2,298	59	38	21	—
2,905	609	2,296	47	18	29	—
2,905	609	2,296	47	18	29	—
2,905	609	2,296	47	18	29	—
2,905	609	2,296	47	18	29	—
2,905	609	2,296	47	18	29	—
2,873	608	2,265	86	53	33	—
2,873	608	2,265	86	53	33	—
2,873	608	2,265	86	53	33	—

資料：青森県森林資源統計書

(注)平成15年度、平成20年度は、計画の樹立がないためデータ無

(注)民有林は、森林法第5条に定める地域森林計画対象森林についての数値であり、森林計画を立てるための調査年度末のもの

(注)国有林・官行造林は林野庁東北森林管理局より提供を受けた資料に基づく数値であり、年度始めのもの

45. 所有形態別森林面積の推移

年 度	総 数	民				
		総 数	公 有 林			財産区有林
			総 数	県有林	村有林	
平成 1 3	13,242	4,416	539	322	217	—
1 4	13,206	4,385	468	253	215	—
1 5	—	—	—	—	—	—
1 6	13,206	4,385	468	253	215	—
1 7	13,134	4,360	487	281	206	—
1 8	13,134	4,360	487	281	206	—
1 9	13,134	4,360	487	281	206	—
2 0	—	—	—	—	—	—
2 1	13,134	4,360	487	281	206	—
2 2	13,069	4,312	334	126	208	—
2 3	13,069	4,312	334	126	208	—
2 4	13,069	4,312	334	126	208	—
2 5	13,069	4,312	334	126	208	—
2 6	13,069	4,312	334	126	208	—
2 7	12,526	4,317	368	156	212	—
2 8	12,526	4,317	368	156	212	—
2 9	12,526	4,317	368	156	212	—

資料：青森県森林資源統計書

(注)平成15年度、平成20年度は、計画の樹立がないためデータ無

(注)民有林は、森林法第5条に定める地域森林計画対象森林についての数値であり、森林計画を立てる

(注)国有林・官行造林は林野庁東北森林管理局より提供を受けた資料に基づく数値であり、年度始めの

(単位：ha)

有 林							国有林	
総 数	私 有 林						総 数	林野庁所管
	公社造林	公団造林	会社有林	法人有林	社寺有林	個人有林		
3,877	10	261	1,267	134	—	2,205	8,826	8,826
3,917	31	261	1,330	116	—	2,179	8,821	8,821
—	—	—	—	—	—	—	—	—
3,917	31	261	1,330	116	—	2,179	8,821	8,821
3,873	31	265	1,332	118	—	2,127	8,774	8,774
3,873	31	265	1,332	118	—	2,127	8,774	8,774
3,873	31	265	1,332	118	—	2,127	8,774	8,774
—	—	—	—	—	—	—	—	—
3,873	31	265	1,332	118	—	2,127	8,774	8,774
3,978	31	278	1,148	250	—	2,271	8,757	8,757
3,978	31	278	1,148	250	—	2,271	8,757	9,757
3,978	31	278	1,148	250	—	2,271	8,757	8,757
3,978	31	278	1,148	250	—	2,271	8,757	8,757
3,978	—	278	1,148	250	—	2,271	8,757	8,757
3,949	—	284	1,103	245	—	2,317	8,209	8,209
3,949	—	284	1,103	245	—	2,317	8,209	8,209
3,949	—	284	1,103	245	—	2,317	8,209	8,209

ための調査年度末のもの
もの

46. 保安林面積および保安林以外に施業の制限を受ける森林面積（民有林）

年次	総数	保安林											砂防指定地	国立	
		総数	水源かん養	土砂流出防備	土砂崩壊防備	飛砂防備	防風	潮害防備	干害防備	なだれ防備	落石防備	保健		総数	特保
平成13	564(18)	562(18)	—	277	—	197	88	—	—	—	—	(18)	2	—	—
14	595(18)	593(18)	—	277	0	190	88	—	38	—	—	(18)	2	—	—
15	—	—	—	—	—	—	—	—	—	—	—	—	—	—	—
16	595(18)	593(18)	—	277	0	190	88	—	38	—	—	(18)	2	—	—
17	633(18)	631(18)	—	283	0	225	85	—	38	—	—	(18)	2	—	—
18	633(18)	631(18)	—	283	0	225	85	—	38	—	—	(18)	2	—	—
19	633(18)	631(18)	—	283	0	225	85	—	38	—	—	(18)	2	—	—
20	—	—	—	—	—	—	—	—	—	—	—	—	—	—	—
21	633(18)	631(18)	—	283	0	225	85	—	38	—	—	(18)	2	—	—
22	633(18)	631(18)	—	283	0	225	85	—	38	—	—	(18)	2	—	—
23	639(18)	635(18)	—	290	—	222	86	—	38	—	—	(18)	4	—	—
24	639(18)	635(18)	—	290	—	222	86	—	38	—	—	(18)	4	—	—
25	639(18)	635(18)	—	290	—	222	86	—	38	—	—	(18)	4	—	—
26	639(18)	635(18)	—	290	—	222	86	—	38	—	—	(18)	4	—	—
27	648(18)	644(18)	—	291	0	229	86	—	38	—	—	(18)	4	—	—
28	648(18)	644(18)	—	291	0	229	86	—	38	—	—	(18)	4	—	—
29	648(18)	644(18)	—	291	0	229	86	—	38	—	—	(18)	4	—	—

資料：青森県森林資源統計書

(注)()は兼種で外数である

(注)平成15年度、平成20年度は、計画の樹立がないためデータ無

(注)民有林は、森林法第5条に定める地域森林計画対象森林についての数値であり、森林計画を立てる

(注)国有林・官行造林は林野庁東北森林管理局より提供を受けた資料に基づく数値であり、年度始めの

(単位：ha)

保安林以外に施業の制限を受ける森林																	
公園		国定公園				鳥獣特別保護区				県立公園				施設地区			急傾斜地 崩壊危険 区 域
別地域		総 数	特別地域			総 数	国 設	県 設	総 数	総 数	特別地域			総 数	保 安	砂 防	
第1種	第2種		特保	第1種	第2種						第1種	第2種	第3種				
-	-	-	-	-	-	-	-	-	-	-	-	-	-	-	-	-	-
-	-	-	-	-	-	-	-	-	-	-	-	-	-	-	-	-	-
-	-	-	-	-	-	-	-	-	-	-	-	-	-	-	-	-	-
-	-	-	-	-	-	-	-	-	-	-	-	-	-	-	-	-	-
-	-	-	-	-	-	-	-	-	-	-	-	-	-	-	-	-	-
-	-	-	-	-	-	-	-	-	-	-	-	-	-	-	-	-	-
-	-	-	-	-	-	-	-	-	-	-	-	-	-	-	-	-	-
-	-	-	-	-	-	-	-	-	-	-	-	-	-	-	-	-	-
-	-	-	-	-	-	-	-	-	-	-	-	-	-	-	-	-	-
-	-	-	-	-	-	-	-	-	-	-	-	-	-	-	-	-	-
-	-	-	-	-	-	-	-	-	-	-	-	-	-	-	-	-	-
-	-	-	-	-	-	-	-	-	-	-	-	-	-	-	-	-	-
-	-	-	-	-	-	-	-	-	-	-	-	-	-	-	-	-	-
-	-	-	-	-	-	-	-	-	-	-	-	-	-	-	-	-	-
-	-	-	-	-	-	-	-	-	-	-	-	-	-	-	-	-	-
-	-	-	-	-	-	-	-	-	-	-	-	-	-	-	-	-	-
-	-	-	-	-	-	-	-	-	-	-	-	-	-	-	-	-	-
-	-	-	-	-	-	-	-	-	-	-	-	-	-	-	-	-	-
-	-	-	-	-	-	-	-	-	-	-	-	-	-	-	-	-	-

ための調査年度末のもの
もの

第 6 章

水 産 業

47. 漁業経営体階層別経営体数の推移

(単位：経営体)

年次	7	8	9	10	11	12	13	14	15	16	17	18	19	20
漁業経営体数	119	118	116	104	101	107	104	95	99	104	100	88	—	95
無動力	—	—	—	—	—	—	—	—	—	—	—	—	—	—
＜動力＞														
1 t 未満	12	9	11	7	8	8	7	2	6	3	3	—	—	—
1～3	7	7	7	4	3	4	3	3	1	5	4	—	—	2
3～5	44	44	44	41	40	44	45	42	30	44	43	40	—	37
5～10	20	24	21	19	16	16	16	18	20	15	14	14	—	18
10～20	31	29	28	28	29	30	28	24	32	32	31	29	—	32
20～30	—	—	—	—	—	—	—	—	1	—	—	—	—	—
30～50	—	—	—	—	—	—	—	1	1	—	—	—	—	—
50～100	—	—	—	—	—	—	—	—	3	—	—	—	—	—
100～200	—	—	—	—	—	—	—	—	—	—	—	—	—	—
200～500	—	—	—	—	—	—	—	—	—	—	—	—	—	—
500～1,000	—	—	—	—	—	—	—	—	—	—	—	—	—	—
1,000 t 以上	—	—	—	—	—	—	—	—	—	—	—	—	—	—
大型定置網	1	1	1	1	1	1	1	1	1	1	1	1	—	1
小型定置網	4	4	4	4	4	4	4	4	4	4	4	4	—	4
地びき網	—	—	—	—	—	—	—	—	—	—	—	—	—	—
＜海面養殖＞														
のり養殖	—	—	—	—	—	—	—	—	—	—	—	—	—	—
かき着殊	—	—	—	—	—	—	—	—	—	—	—	—	—	—
その他の養殖	—	—	—	—	—	—	—	—	—	—	—	—	—	—

年次	21	22	23	24	25	26	27	28
漁業経営体数	95	102	102	102	83	83	83	83
無動力	—	1	1	1	—	—	—	—
＜動力＞								
1 t 未満	—	—	—	—	—	—	—	—
1～3	2	2	2	2	—	—	—	—
3～5	37	38	38	38	32	30	30	30
5～10	18	18	18	18	18	17	17	17
10～20	32	39	39	39	38	28	28	28
20～30	—	—	—	—	—	—	—	—
30～50	—	—	—	—	1	1	1	1
50～100	—	—	—	—	1	1	1	1
100～200	—	—	—	—	—	—	—	—
200～500	—	—	—	—	—	—	—	—
500～1,000	—	—	—	—	—	—	—	—
1,000 t 以上	—	—	—	—	—	—	—	—
大型定置網	1	1	1	1	1	1	1	1
小型定置網	4	4	4	4	2	2	2	2
地びき網	—	—	—	—	—	—	—	—
＜海面養殖＞								
のり養殖	—	—	—	—	—	—	—	—
かき着殊	—	—	—	—	—	—	—	—
その他の養殖	—	—	—	—	—	—	—	—

資料：青森農林水産統計年報

(注) 漁業経営体とは、海面において利潤又は生活の資を得るために、生産物を販売することを目的として水産動植物の採捕又は養殖の事業を行った世帯又は事業所をいう

48. 経営組織別漁業経営体数の推移

年次	7	8	9	10	11	12	13	14	15	16	17	18	19	20
経営組織														
漁業経営体数	119	118	116	104	101	107	104	95	99	104	100	88	—	95
個人経営	115	114	112	100	97	103	100	91	94	99	95	83	—	90
専業	—	—	—	—	—	—	—	—	—	—	—	—	—	63
第1種兼業	—	—	—	—	—	—	—	—	—	—	—	—	—	22
第2種兼業	—	—	—	—	—	—	—	—	—	—	—	—	—	5
会社経営	—	—	—	1	—	1	1	1	2	2	2	2	—	2
漁業協同組合	3	3	3	3	3	3	2	2	2	2	2	2	—	2
漁業生産組合	—	—	—	—	—	—	—	—	—	—	—	—	—	—
共同経営	2	2	2	2	2	1	1	1	1	1	1	1	—	1
官公庁学校試験場	—	—	—	—	—	—	—	—	—	—	—	—	—	—

資料：農林水産統計年報

49. 漁船隻数・トン数

年次	7	8	9	10	11	12	13	14	15	16	17	18	19	20
規模														
総隻数	151	148	144	152	148	156	152	137	115	149	141	139	—	102
無動力船隻数	24	23	22	25	23	23	23	20	1	20	19	19	—	1
船外機付船隻数	17	13	15	17	14	23	22	21	10	16	16	14	—	4
動力船隻数	110	112	107	110	111	110	107	96	104	113	106	106	—	97
1 t 未満	1	1	1	1	9	—	—	—	—	—	—	—	—	—
1～3	8	8	8	4	3	4	3	5	1	6	4	5	—	2
3～5	48	48	47	46	42	47	47	48	32	50	48	47	—	38
5～10	21	25	21	20	17	17	17	18	19	16	15	16	—	18
10～20	32	30	30	39	40	42	40	25	49	41	39	38	—	39
20～30	—	—	—	—	—	—	—	—	—	—	—	—	—	—
30～50	—	—	—	—	—	—	—	—	—	—	—	—	—	—
50～100	—	—	—	—	—	—	—	—	3	—	—	—	—	—
100～200	—	—	—	—	—	—	—	—	—	—	—	—	—	—
200～500	—	—	—	—	—	—	—	—	—	—	—	—	—	—
500～1,000	—	—	—	—	—	—	—	—	—	—	—	—	—	—
1,000 t 以上	—	—	—	—	—	—	—	—	—	—	—	—	—	—
動力総トン数	881	900	865	1,006	—	—	—	—	—	—	—	—	—	—

資料：農林水産統計年報

(注) 7年調査から、定置網・地びき網及び海面養殖専用船を除くこととした

50. 主要漁業種類別漁獲量

年次 漁業種類	7	8	9	10	11	12	13	14	15	16	17	18	19	20
総漁獲量	6,082	8,710	8,920	4,012	5,581	5,204	4,981	4,913	3,486	5,919	5,374	4,105	5,564	4,375
小型底びき網	17	26	18	11	26	9	3	5	2	×	×	1	1	×
その他の刺網	110	136	229	199	160	215	181	136	167	131	138	194	151	163
さんま棒受網	—	—	—	—	—	—	—	—	—	—	—	—	—	—
その他の敷網	129	453	117	197	815	165	84	47	76	113	50	×		
大型定置網	312	553	707	431	346	402	150	×	×	×	×	×	×	×
小型定置網	1,202	1,522	2,088	974	784	912	890	563	664	×	×	660	702	642
その他のはえ縄	0	0	1	1	1	0	0	0	95	139	221	202	219	210
沿岸いか釣	4,154	5,661	5,248	1,741	3,177	3,297	3,281	3,477	2,297	4,259	4,148	2,643	4,029	3,002
その他の釣	2	4	4	11	—	3	9	3	—	×	10	—	×	24
採貝	—	—	—	1	0	3	0	2	1	1	1	1	18	20
採藻	73	186	407	410	218	162	254	17	22	60	30	56		
その他の漁業	84	167	101	36	44	38	129	65	73	31	80	49	50	27

資料：農林水産統計年報

(注) ラウンドにより計と内訳は一致しない場合がある

(注) 平成19年以降のその他の敷網のデータ無し

(注) 平成19年以降、採貝と採藻は区別していない

(単位：t)

2 1	2 2	2 3	2 4	2 5	2 6	2 7
5,477	4,338	5,324	5,348	4,721	4,452	4,314
×	×	-	-	-	-	-
137	129	104	62	64	65	36
-	-	-	-	-	-	-
×	×	×	×	×	×	×
422	486	664	1,034	593	908	934
168	162	122	×	156	119	106
4414	3205	3555	3,218	2,734	2,674	1,888
12	25	19	33	65	62	43
91	128	446	605	411	252	867
31	72	89	81	82	×	74

51. 魚 種 別 漁 獲 量

年次	7	8	9	10	11	12	13	14	15	16	17	18	19	20
魚種														
総漁獲量	6,082	8,710	8,920	4,012	5,581	5,204	4,981	4,913	3,486	5,919	5,374	4,105	5,564	4,375
魚類	1,668	2,261	2,502	1,771	2,055	1,574	916	767	853	1,225	1,018	1,244	1,112	1,046
まぐろ類	25	6	3	4	4	7	4	4	7	6	8	9	4	28
かじき類	—	—	—	—	—	—	—	—	—	—	—	—	—	—
かつお類	—	—	1	2	8	0	0	0	0	0	0	0	1	0
さめ類	2	1	6	5	2	2	5	1	1	1	1	1	0	0
さけ類	1,124	1,266	1,235	639	457	790	390	454	411	636	223	447	277	417
ます類	19	134	20	93	19	35	22	12	22	19	15	30	16	20
まいわし	—	13	1	3	4	1	0	0	0	—	—	0	—	0
かたくいし	—	—	—	—	—	—	—	—	—	—	—	—	—	—
まあじ	—	—	0	0	4	1	—	0	0	0	0	0	3	0
さば類	24	39	674	430	375	23	4	7	29	1	81	237	286	47
さんま	—	—	5	11	0	0	0	1	—	0	0	0	5	1
ぶり類	51	18	102	49	87	168	88	29	20	72	215	34	51	45
ひらめ	61	96	157	125	105	178	118	91	72	55	63	142	100	112
かれい類	51	46	86	86	71	80	76	51	68	98	74	68	61	66
まだら	2	1	1	1	2	1	0	0	51	59	103	92	105	118
すけとぶたら	—	—	—	—	—	—	—	—	—	—	—	—	—	0
ほっけ	123	123	4	31	10	22	1	0	9	20	0	—	0	—
めぬけ類	0	0	0	0	2	0	—	—	18	7	23	21	—	—
きちじ	—	—	—	—	1	0	—	—	—	—	—	0	0	—
はたはた	—	—	—	—	—	—	—	—	—	—	—	—	—	—
まだい	1	1	3	2	4	4	1	3	1	1	0	2	1	0
いかなご	129	453	117	197	815	165	84	47	76	113	50	16	6	8
その他の魚類	57	63	82	93	85	97	—	65	71	138	161	145	195	159
水産動物類	4,323	6,235	6,058	1,834	3,362	3,457	—	—	—	—	—	—	—	—
えび類	—	—	—	—	—	—	—	—	—	—	—	—	—	—
かに類	1	3	4	2	2	3	5	4	31	6	13	8	28	15
いか類	4,238	6,065	5,951	1,778	3,315	3,415	3,674	4,047	2,494	4,587	4,223	2,738	4,340	3,247
するめいか	3,984	6,029	5,798	1,651	3,146	3,294	3,561	3,959	2,404	4,544	4,203	2,690	4,241	3,226
その他のいか	254	36	153	127	169	122	113	89	88	43	19	49	100	21
たこ類	0	0	2	3	3	1	1	5	11	5	6	8	14	19
うに類	84	167	101	36	44	38	129	65	73	31	80	49	50	27
なまこ類	—	—	—	—	—	—	—	—	—	—	—	—	—	—
その他の水産動物類	—	—	—	—	—	—	—	—	—	—	—	—	—	—
貝類	17	26	18	12	27	12	3	7	3	5	5	1	1	2
あわび類	—	—	0	1	0	3	0	2	1	1	1	1	0	1
ぼたてがい	—	—	—	—	—	—	—	—	—	—	—	—	—	—
その他の貝類	17	26	17	11	27	9	3	4	1	4	4	0	1	1
海藻類	73	186	407	410	218	162	254	17	22	60	30	56	18	19
こんぶ類	72	185	406	409	216	161	254	17	22	60	30	55	18	18
わかめ類	—	—	—	—	—	—	—	—	—	—	—	—	—	—
その他の海藻類	1	1	0	1	1	0	0	—	—	—	—	1	—	1

資料：青森農林水産統計年報

(注) ラウンドにより計と内訳は一致しない場合がある

(単位：t)

2 1	2 2	2 3	2 4	2 5	2 6	2 7
5,477	4,338	5,324	4,271	4,452	4,452	4,314
810	819	1,040	931	1,040	1,059	1,378
9	5	7	5	7	6	7
-	-	-	-	-	-	-
0	-	-	-	-	×	-
2	1	2	-	2	-	×
124	289	229	308	229	289	351
12	26	9	15	9	25	11
0	×	0	-	0	7	24
-	-	-	-	-	-	-
0	2	0	-	0	-	1
3	18	269	40	269	176	410
×	×	×	-	×	×	×
185	75	84	133	84	222	308
78	105	63	89	63	75	56
49	58	47	37	47	39	26
75	74	62	162	62	131	106
-	3	-	-	-	16	11
2	1	0	-	0	0	×
-	-	-	-	-	-	-
-	-	-	-	-	1	-
-	-	-	-	-	-	-
×	1	21	-	21	2	2
104	3	×	2	×	-	6
142	146	189	45	189	-	-
-	-	-	-	-	-	-
-	-	-	-	-	-	-
14	11	24	13	24	5	3
4,515	3,293	3,724	2,832	3,724	3,065	1,991
4,492	3,275	3,710	2,821	3,710	3,044	1,932
24	18	13	-	13	-	-
14	14	16	28	16	10	21
31	72	75	55	75	×	55
-	-	-	-	-	-	-
-	-	-	-	-	-	-
2	1	1	0	1	-	1
1	-	1	0	1	-	1
-	-	-	-	-	-	-
1	1	-	1	-	-	-
90	128	445	411	445	252	866
90	128	444	410	444	252	866
-	-	-	-	-	-	-
1	-	1	-	1	-	-

第 7 章

製 造 業

52. 事業所数・従業者数および製造品出荷額等の推移（従業者4人以上の事業所）

各年12月31日現在

区分 年次	事業所数											従業者数		
	経営組織別			規模別								計 (人)	男 (人)	女 (人)
	計	法人	個人	4人～ 9人	10人～ 19人	20人～ 29人	30人～ 49人	50人～ 99人	100人～ 199人	200人～ 299人	300人 以上			
平成20	15	12	3	6	3	1	—	3	—	1	1	3,090	2,761	329
21	14	12	2	5	4	—	—	3	1	—	1	2,949	2,639	310
22	10	8	2	3	4	—	—	2	—	—	1	2,660	2,425	235
23	11	9	2	4	3	—	1	—	1	1	1	2,442	2,217	225
24	13	11	2	5	2	1	—	2	1	—	2	2,746	2,461	285
25	14	12	2	4	3	1	—	2	2	—	2	2,828	2,518	310
26	13	12	1	4	2	1	—	3	1	—	2	2,798	2,495	303
27	11	—	—	3				← 6 →			2	2,261	—	—

区分 年次	現金給与 総額 (万円)	原材料 使用額等 (万円)	製造品出荷額等						
			計 (万円)	製造品 出荷額 (万円)	加工賃 収入額 (万円)	くず及び 廃棄物の 出荷額(万円)	修理料 収入額 (万円)	その他 (万円)	
平成20	1,286,374	4,975,852	30,881,688	1,009,367	28,169,044	—	—	—	1,703,277
21	1,873,292	5,442,667	31,686,594	636,302	29,115,941	—	—	4,600	1,929,751
22	1,857,825	5,472,263	31,762,334	300,285	29,604,074	—	—	6,600	1,851,375
23	1,202,783	4,457,921	31,258,907	249,036	29,171,891	—	—	—	1,837,980
24	1,836,923	5,931,462	33,167,155	553,500	30,620,176	—	—	5,682	1,987,797
25	1,793,566	4,498,286	31,046,124	671,784	28,451,133	—	—	6,404	1,916,803
26	1,714,242	5,104,648	31,766,270	704,495	29,052,432	—	—	7,098	1,994,644
27	—	5,336,907	33,500,665	—	—	—	—	—	—

資料：工業統計調査、経済センサス活動調査

(注) 従業者数は常用労働者数と個人事業主及び無給家族従業者数の合計である

(注) 平成23年、27年は経済センサス活動調査の結果

第 8 章

商業・観光

53. 産業（中分類）別商店数・従業者数および年間商品販売額

各年6月1日現在

年次	総数	卸売業	小売業			
			各種商品	織物・衣服・身の回り品	飲食料品	自動車 自転車
昭和 5 1	204	4	—	10	111	2
5 4	210	4	—	14	112	2
5 7	223	10	—	16	106	4
6 0	210	9	—	14	94	6
6 3	205	17	—	17	99	5
平成 3	171	18	—	13	97	2
6	172	13	—	14	94	2
9	180	33	—	15	74	2
1 4	141	24	—	6	67	3
1 6	125	20	—	6	59	2
1 9	121	18	—	6	54	2
2 6	102	31	—	5	28	—
2 8	108	26	1	4	35	—

家具・じゅう器 機械器具	その他	無店舗	飲食店	従業者数	一商店当り 従業者数	年間商品 販売額 (万円)	一商店当り 年間商品 販売額(千円)
15	33	—	39	434	2.0	366,401	16,730
13	39	—	35	493	2.2	613,620	27,517
17	34	—	36	506	2.4	925,080	44,051
11	29	—	27	594	2.9	1,535,356	74,900
8	33	—	27	483	2.8	983,260	57,501
11	38	—	—	564	3.3	1,497,629	87,071
15	41	—	—	645	3.6	2,121,984	117,888
6	35	—	—	750	5.3	1,809,282	128,317
9	29	—	—	509	4.1	1,245,322	99,625
8	33	—	—	500	4.1	1,081,373	89,369
2	33	3	—	533	5.2	2,023,800	198,411
3	35	4	—	584	5.4	1,982,300	183,546

資料：商業統計調査、経済センサス活動調査

(注)平成26年調査は経済センサス基礎調査と同時調査により、平成26年7月1日現在で実施した

(注)平成26年調査は、日本標準産業分類の改定を行ったことにより、平成19年調査の数値とは接続しない

(注)平成28年調査は経済センサス活動調査の結果による

54. 産業分類別事業所数・従業者数および年間商品販売額等（飲食店を除く）

平成19年

年次	項目	事業所数	経営組織別		従業者			
			法人	個人	1～2人	3～4人	5～9人	10～19人
			総数	121	44	77	61	25
	卸売業	18	15	3	7	4	5	1
	小売業	103	29	74	54	21	22	4
	各種商品小売業	—	—	—	—	—	—	—
	織物・衣服・身の回り品小売業	6	2	4	4	1	—	1
	飲食料品小売業	54	10	44	29	12	11	1
	自動車・自転車小売業	2	1	1	1	—	—	—
	家具・じゅう器・機械器具小売業	8	1	7	7	—	1	—
	その他の小売業	33	15	18	13	8	10	2

平成26年

年次	項目	事業所数	経営組織別		従業者			
			法人	個人	1～2人	3～4人	5～9人	10～19人
			総数	102	—	—	—	—
	卸売業	31	—	—	—	—	—	—
	小売業	71	—	—	—	—	—	—
	各種商品小売業	—	—	—	—	—	—	—
	織物・服地・寝具小売業	5	—	—	—	—	—	—
	飲食料品小売業	28	—	—	—	—	—	—
	家具・じゅう器・家庭用機械器具小売業	2	—	—	—	—	—	—
	その他の小売業	33	—	—	—	—	—	—
	無店舗	3	—	—	—	—	—	—

平成28年

年次	項目	事業所数	経営組織別		従業者			
			法人	個人	1～2人	3～4人	5～9人	10～19人
			総数	108	—	—	—	—
	卸売業	26	—	—	—	—	—	—
	小売業	82	—	—	—	—	—	—
	各種商品小売業	1	—	—	—	—	—	—
	織物・服地・寝具小売業	4	—	—	—	—	—	—
	飲食料品小売業	35	—	—	—	—	—	—
	家具・じゅう器・家庭用機械器具小売業	3	—	—	—	—	—	—
	その他の小売業	35	—	—	—	—	—	—
	無店舗	4	—	—	—	—	—	—

資料：商業統計調査、経済センサス活動調査

（注）平成26年調査は経済センサス基礎調査と同時調査により、平成26年7月1日現在で実施した

（注）平成26年調査は、日本標準産業分類の改定を行ったことにより、平成19年調査の数値とは接続しない

（注）平成28年調査は経済センサス活動調査の結果による

各年6月1日現在

規 模 別				従業者数 (人)	年間商品 販売額 (万円)	その他 収入額 (万円)	商品 手持額 (万円)	売り場面積 (㎡)
20～29人	30～49人	50～99人	100人以上					
1	2	—	—	500	1,081,373	36,854	68,840	6,562
1	—	—	—	93	441,594	9,300	17,168	—
—	2	—	—	407	639,779	27,554	51,672	6,562
—	—	—	—	—	—	—	—	—
—	—	—	—	20	19,407	—	3,693	575
—	1	—	—	207	243,970	×	13,775	3,584
—	1	—	—	33	×	×	×	×
—	—	—	—	17	×	—	×	×
—	—	—	—	130	342,657	1,897	26,667	1,090

規 模 別				従業者数 (人)	年間商品 販売額 (万円)	その他 収入額 (万円)	商 品 手持額 (万円)	売り場面積 (㎡)
20～29人	30～49人	50～99人	100人以上					
—	—	—	—	533	2,023,800	—	—	4,880
—	—	—	—	193	1,278,800	—	—	—
—	—	—	—	340	744,900	—	—	4,880
—	—	—	—	—	—	—	—	—
—	—	—	—	10	9,200	—	—	409
—	—	—	—	130	21,500	—	—	2,985
—	—	—	—	5	×	—	—	×
—	—	—	—	170	×	—	—	×
—	—	—	—	25	13,000	—	—	—

規 模 別				従業者数 (人)	年間商品 販売額 (万円)	その他 収入額 (万円)	商 品 手持額 (万円)	売り場面積 (㎡)
20～29人	30～49人	50～99人	100人以上					
—	—	—	—	584	1,982,300	—	—	6,720
—	—	—	—	213	1,129,900	—	—	—
—	—	—	—	371	852,400	—	—	6,720
—	—	—	—	8	×	—	—	×
—	—	—	—	7	4,800	—	—	300
—	—	—	—	173	310,300	—	—	2,887
—	—	—	—	8	2,500	—	—	—
—	—	—	—	146	×	—	—	×
—	—	—	—	29	147,300	—	—	—

55. 観光レクリエーション客入込数

(延人数：単位：人)

年次	入込数 A	Aのうち		Aのうち	
		県内客	県外客	日帰り	宿泊客
平成15	299,000	269,122	29,878	297,342	1,658
16	310,785	307,943	2,842	309,774	1,011
17	358,996	357,848	1,148	358,080	916
18	352,827	351,747	1,080	351,982	845
19	364,828	363,375	1,453	363,862	1,026
20	322,000	311,000	11,000	301,000	21,000
21	212,148	204,401	7,747	199,385	12,763
22	291,148	279,503	11,645	245,062	46,086
23	199,910	192,914	6,996	149,872	50,038
24	224,441	215,913	8,528	171,732	52,709
25	209,640	201,225	8,385	156,214	53,426
26	220,948	211,669	9,279	172,027	48,921
27	238,971	231,802	7,169	199,355	39,616
28	216,496	210,001	6,495	174,985	41,511
29	203,557	197,450	6,107	150,911	52,646
30	269,548	261,462	8,086	212,456	57,092

資料：政策推進課

56. イベント来場者数

(延人数：単位：人)

開催事名	平成 15年	平成 16年	平成 17年	平成 18年	平成 19年	平成 20年	平成 21年	平成 22年	平成 23年	平成 24年	平成 25年
たのしむべ！フェスティバル	18,000	10,000	12,000	8,000	7,000	6,980	7,050	10,000	5,000	10,000	7,000
ろっかしょ産業まつり	17,000	15,000	13,800	11,000	13,000	13,200	13,000	15,000	20,000	15,000	20,000
泊合同例大祭	2,000	1,500	1,800	1,850	1,900	1,950	2,000	2,000	1,950	1,950	2,000
イカ釣り体験ツアー	—	—	—	—	—	—	—	—	—	—	—
下北国際トライアスロン	—	—	—	—	—	—	—	—	—	—	—
SNOWカーニバル in ROKKASHO	—	—	—	—	—	—	—	—	—	—	—

開催事名	平成 26年	平成 27年	平成 28年	平成 29年	平成 30年
たのしむべ！フェスティバル	25,000	25,000	25,000	12,450	8,308
ろっかしょ産業まつり	20,000	20,000	6,649	6,007	8,000
泊合同例大祭	2,000	—	—	—	—
イカ釣り体験ツアー	—	—	—	—	—
下北国際トライアスロン	—	—	—	—	—
SNOWカーニバル in ROKKASHO	—	—	—	—	—

資料：政策推進課

57. 宿泊施設種類別宿泊客数

(単位：人)

区分	平成15年	平成16年	平成17年	平成18年	平成19年	平成20年	平成21年	平成22年	平成23年	平成24年	平成25年
ホテル・旅館	1,045	667	641	630	798	21,276	11,851	45,985	49,936	52,603	53,323
民宿	613	344	275	215	228	—	912	101	102	106	103
合計	1,658	1,011	916	845	1,026	21,276	12,763	46,086	50,038	52,709	53,426

区分	平成26年	平成27年	平成28年	平成29年	平成30年
ホテル・旅館	48,819	39,277	41,016	52,245	56,430
民宿	102	339	495	401	662
合計	48,921	39,616	41,511	52,646	57,092

資料：政策推進課

58. 観光消費額の推計

(単位：千円)

区分	平成15年	平成16年	平成17年	平成18年	平成19年	平成20年	平成21年
宿泊費	11,830	7,196	7,023	3,872	4,702	120,618	72,201
域内交通費	41,961	29,182	32,194	—	—	—	—
買物・土産品費	212,480	197,664	207,417	226,068	182,416	150,464	112,632
その他	259,378	264,300	260,117	275,512	319,197	377,669	318,209
合計	525,649	498,342	506,751	505,452	506,315	648,751	503,042

区分	平成22年	平成23年	平成24年	平成25年	平成26年	平成27年	平成28年
宿泊費	110,006	130,623	144,558	148,298	124,796	81,090	91,603
域内交通費	—	—	—	—	—	—	—
買物・土産品費	104,036	84,426	88,479	86,772	93,471	102,747	99,608
その他	262,033	179,919	201,997	188,676	198,853	215,074	194,873
合計	476,075	394,968	435,034	423,746	417,120	398,911	386,084

区分	平成29年	平成30年	消費額推計の基礎
宿泊費	153,380	178,046	宿泊施設利用実績等から推計した
域内交通費	—	—	定期バス路線運賃等から推計した
買物・土産品費	99,567	179,258	主要観光地における消費額、入込数等から推計した
その他	183,201	242,593	観光客の飲食娯楽における消費額等から推計した
合計	436,148	599,897	

資料：政策推進課

59. 主要観光レクリエーション関連施設入館（来場）者数

（単位：人）

年次	名称	合計	1月	2月	3月	4月	5月	6月	7月	8月	9月	10月	11月	12月
平成15年	六ヶ所原燃P R センター	103,357	739	1,168	9,743	3,217	16,827	5,745	20,391	10,862	15,851	12,247	5,029	1,538
	むつ小川原石油備蓄六ヶ所事業所展示室	540	8	34	17	9	42	27	22	95	167	40	44	35
	六ヶ所村立郷土館	3,235	40	95	107	132	393	335	589	453	624	209	137	121
平成16年	スバハウスろっかぼっか	107,620	-	-	-	15,566	15,979	10,883	12,314	15,590	11,503	10,428	9,472	5,885
	六ヶ所原燃P R センター	98,356	1,030	2,256	11,944	3,749	13,906	5,455	15,199	9,071	12,720	16,733	4,767	1,526
	むつ小川原石油備蓄六ヶ所事業所展示室	571	6	38	25	0	53	40	25	102	141	72	53	16
平成17年	六ヶ所村立郷土館	3,481	32	43	75	110	201	270	681	609	513	570	237	140
	スバハウスろっかぼっか	105,702	5,965	8,408	9,400	8,465	13,194	8,636	8,432	10,402	7,824	9,637	7,776	7,563
	六ヶ所原燃P R センター	89,520	934	1,265	10,241	3,034	17,493	5,728	10,969	8,231	11,209	14,117	4,652	1,647
平成18年	むつ小川原石油備蓄六ヶ所事業所展示室	829	0	4	6	2	55	166	217	41	134	144	23	37
	六ヶ所村立郷土館	3,634	90	77	126	333	423	470	499	456	333	363	336	128
	スバハウスろっかぼっか	99,290	8,232	6,593	7,957	7,552	12,062	7,856	8,751	10,336	8,399	9,024	6,920	5,608
平成19年	六ヶ所原燃P R センター	83,604	1,145	1,326	2,701	2,477	16,053	4,785	13,258	7,613	11,758	14,804	5,587	2,097
	むつ小川原石油備蓄六ヶ所事業所展示室	1,047	12	16	93	21	13	113	251	157	90	196	60	25
	六ヶ所村立郷土館	3,040	40	56	159	152	392	166	426	493	365	347	344	100
平成20年	スバハウスろっかぼっか	128,676	9,739	6,942	11,219	9,391	12,965	9,674	11,100	12,243	11,369	12,730	11,597	9,707
	六ヶ所原燃P R センター	65,577	5,307	5,334	5,364	5,364	5,423	5,452	5,482	5,512	5,541	5,571	5,600	5,627
	むつ小川原石油備蓄六ヶ所事業所展示室	1,283	15	50	249	7	33	87	92	148	101	224	277	0
平成21年	六ヶ所村立郷土館	3,816	76	184	167	225	437	418	484	524	553	346	264	138
	スバハウスろっかぼっか	130,539	12,482	9,931	11,282	10,218	11,539	8,896	11,219	12,123	11,573	11,745	9,787	9,744
	六ヶ所原燃P R センター	23,372	612	1,098	989	742	1,588	2,622	3,310	2,058	3,030	4,487	2,197	639
平成22年	むつ小川原石油備蓄六ヶ所事業所展示室	1,138	26	10	54	31	23	100	97	128	216	155	237	61
	六ヶ所村立郷土館	2,128	34	36	129	133	163	191	259	386	228	376	134	59
	スバハウスろっかぼっか	148,149	11,785	10,696	14,171	11,922	14,607	11,363	11,103	14,195	11,162	14,028	11,980	11,137
平成23年	六ヶ所原燃P R センター	21,228	376	301	1,319	722	1,125	2,463	3,058	1,818	3,139	3,431	2,840	636
	むつ小川原石油備蓄六ヶ所事業所展示室	1,293	5	88	238	15	26	27	16	257	233	86	287	15
	六ヶ所村立郷土館	2,304	41	34	146	119	293	141	143	321	360	444	162	100
平成24年	スバハウスろっかぼっか	138,888	13,190	3,482	16,315	9,907	14,342	10,642	11,237	12,852	13,504	11,829	10,681	10,907
	六ヶ所村次世代エネルギーパーク	98,281	1,527	1,858	14,666	3,288	15,414	5,072	10,379	7,001	12,798	17,863	5,413	3,002
	六ヶ所原燃P R センター	138,460	11,311	9,497	14,358	11,705	13,101	9,887	11,422	12,297	11,645	13,744	10,001	9,492
平成25年	六ヶ所村立郷土館	1,452	-	-	-	-	-	23	326	178	334	207	314	70
	スバハウスろっかぼっか	44,289	1,768	1,873	1,296	1,505	3,675	3,251	4,864	4,663	6,874	9,405	3,269	1,846
	六ヶ所原燃P R センター	104,592	9,811	6,261	3,771	6,639	9,967	9,143	10,493	11,136	10,119	9,883	8,425	8,944
平成26年	六ヶ所村次世代エネルギーパーク	1,279	72	44	45	0	4	163	173	107	176	287	171	37
	六ヶ所原燃P R センター	61,135	396	942	8,546	2,494	8,852	2,705	7,049	4,479	11,512	9,351	3,059	1,750
	スバハウスろっかぼっか	111,390	9,849	6,429	9,669	9,704	10,889	8,856	9,070	9,509	10,570	9,729	8,516	8,600
平成27年	六ヶ所村次世代エネルギーパーク	1,278	12	18	12	10	40	197	266	72	195	74	350	32

年次	名称	合計	1月	2月	3月	4月	5月	6月	7月	8月	9月	10月	11月	12月
平成25年	六ヶ所原燃P R センター	46,725	555	1,144	8,514	2,452	12,493	3,108	3,013	4,280	3,328	3,554	2,825	1,459
	六ヶ所村立郷土館	108,455	8,833	6,204	10,752	9,117	10,418	8,609	8,723	9,646	8,270	9,726	8,797	9,360
	スバハウスろっかぼっか	1,781	4	7	2	0	37	443	57	169	227	320	231	284
平成26年	六ヶ所村次世代エネルギーパーク	30,289	830	818	1,314	2,229	4,124	2,451	3,359	4,136	3,080	3,803	3,128	1,017
	六ヶ所原燃P R センター	119,281	9,633	7,514	10,591	9,144	10,149	9,651	10,489	10,780	9,683	11,747	10,273	9,627
	スバハウスろっかぼっか	1,700	11	22	0	29	70	53	235	103	369	665	123	20
平成27年	六ヶ所村次世代エネルギーパーク	31,598	661	953	1,707	2,362	4,058	2,886	3,201	3,637	3,609	3,928	2,898	1,698
	六ヶ所村立郷土館	820	5	19	54	86	186	72	55	91	61	90	73	28
	スバハウスろっかぼっか	135,467	10,672	9,627	12,093	11,587	11,649	11,670	10,926	12,680	11,780	11,527	11,202	11,054
平成28年	六ヶ所村次世代エネルギーパーク	1,104	2	23	3	80	33	155	96	114	224	123	158	93
	六ヶ所原燃P R センター	28,356	784	1,315	1,587	2,205	3,770	2,462	2,939	3,081	3,179	3,642	2,328	1,064
	六ヶ所村立郷土館	697	15	30	36	51	109	53	112	100	66	71	47	7
平成29年	スバハウスろっかぼっか	130,198	11,196	10,225	13,349	11,072	12,369	10,640	11,101	11,813	10,964	11,453	9,251	6,765
	六ヶ所村次世代エネルギーパーク	1,227	0	5	51	208	3	63	212	39	221	216	93	116
	六ヶ所原燃P R センター	31,576	629	930	1,311	2,117	3,351	2,753	3,006	3,886	5,016	4,768	2,461	1,348
平成30年	六ヶ所村立郷土館	1,250	18	20	39	97	138	165	147	175	119	101	77	154
	スバハウスろっかぼっか	130,168	9,148	8,668	11,516	10,234	13,408	12,497	11,795	12,381	9,665	10,847	9,847	10,168
	六ヶ所村次世代エネルギーパーク	1,487	9	18	243	3	23	136	185	158	90	383	217	22
平成30年	六ヶ所原燃P R センター	37,864	719	1,974	1,287	2,330	2,844	7,262	3,139	3,606	5,493	3,773	4,083	1,354
	六ヶ所村立郷土館	3,258	96	185	122	103	216	660	212	398	335	409	303	219
	スバハウスろっかぼっか	136,401	10,495	8,001	10,815	12,162	12,291	11,373	11,706	12,966	12,945	10,958	12,061	10,628
平成30年	六ヶ所村次世代エネルギーパーク	1,316	0	0	148	20	221	85	123	200	166	227	124	12
	六ヶ所村次世代エネルギーパーク	56,594	—	—	—	9,494	8,586	5,997	5,468	6,295	6,107	5,850	5,271	3,526

資料：政策推進課、郷土館
 (注) スバハウスろっかぼっかは平成15年4月1日オープンとなっている
 (注) 平成22年より六ヶ所村次世代エネルギーパークにむつ小川原石油備蓄六ヶ所事業所展示室含める
 (注) 平成30年より六ヶ所館を含める

第 9 章

建 設

60. 用途別地域別建築確認申請状況

(単位：件)

区分 年次	市街化区域							市街化 調整区域	計
	第一種 住居専用 地域	住居 地域	近隣商業 地域	商業 地域	準工業 地域	工業専用 地域	公園		
平成 2	—	12	3	3	2	6	—	15	41
3	—	14	7	3	2	8	—	20	54
4	—	26	7	2	7	14	—	19	75
5	—	27	8	2	21	10	1	34	103
6	—	21	3	1	15	23	—	29	92
7	—	13	3	4	19	17	—	24	80

区分 年次	市街化区域							市街化 調整区域	指定無し	計
	第一種 低層住居 専用地域	第一種 住居地域	近隣商業 地域	商業 地域	準工業 地域	工業 専用 地域	公園			
平成 8	—	23	2	2	14	11	—	25	5	82
9	—	14	1	1	14	6	—	29	1	66
10	—	19	—	0	11	6	—	15	1	52
11	—	22	5	3	15	18	—	26	9	98
12	—	18	3	—	16	33	—	19	1	90
13	—	8	5	2	57	52	—	16	16	156
14	—	8	3	2	18	19	—	14	12	76
15	2	10	4	—	4	23	—	21	7	71
16	—	11	2	3	10	16	—	26	2	70
17	—	2	—	—	7	7	—	2	—	18
18	—	1	—	1	1	9	—	11	1	24
19	—	13	8	2	7	25	—	28	17	100

区分 年次	市街化区域										市街化 調整区 域	指定 無し	計
	第一種 低層住居 専用地域	第二種 低層住居 専用地域	第一種 中高層住居 専用地域	第一種 住居地域	近隣 商業 地域	商業 地域	準工業 地域	工業 地域	工業 専用 地域	公園			
平成 20	—	2	—	20	3	1	6	3	13	—	15	1	64
21	—	10	2	16	1	2	5	—	10	—	16	—	62
22	—	9	1	19	1	2	3	1	10	—	15	3	64
23	—	—	1	2	1	—	1	—	1	—	1	—	7
24	—	6	—	12	—	1	3	—	8	—	14	—	44
25	—	2	—	7	5	—	3	—	6	—	17	—	40
26	—	3	—	12	1	1	—	—	6	—	11	2	36
27	—	—	2	1	3	1	8	13	6	—	9	1	44
28	—	—	—	7	1	2	1	9	5	—	10	—	35
29	—	—	—	8	1	—	2	20	6	—	10	—	47
30	—	—	2	9	2	—	3	10	6	—	16	—	48

資料：政策推進課、上北地域県民局建築指導課、北部上北広域事務組合消防本部

(注)平成25年より建築確認が村を経由しなくなり、直接県へ提出することとなったため、25年～のデータは県民局による

(注)平成27年～のデータは北部上北広域事務組合消防本部による

61. 目的別建築確認申請状況

(単位：件)

年次	区分	総数	専用住宅	倉庫	併用住宅	店舗	その他
平成	元	50	16	7	3	4	20
	2	41	16	5	2	2	16
	3	54	22	10	1	2	19
	4	75	30	10	9	2	24
	5	103	43	11	4	2	43
	6	92	32	13	—	3	44
	7	80	33	11	1	8	27
	8	82	41	13	4	4	20
	9	66	31	15	1	—	19
	10	52	28	4	1	1	18
	11	98	41	7	1	1	48
	12	90	33	3	—	2	52
	13	150	58	11	1	3	77
	14	76	25	6	2	1	42
	15	71	25	5	—	—	41
	16	70	23	10	—	—	37
	17	18	8	1	1	—	8
	18	24	3	4	—	—	17
	19	100	14	3	—	—	83
	20	64	25	3	—	1	35
	21	62	24	7	—	—	31
	22	64	24	2	—	—	38
	23	7	—	1	—	1	5
	24	44	15	5	—	—	24
	25	40	16	—	3	3	18
	26	36	22	4	1	1	8
	27	44	2	14	—	1	27
	28	35	1	17	—	—	17
	29	47	—	21	—	1	25
	30	48	1	26	—	1	20

資料：政策推進課、上北地域県民局建築指導課、北部上北広域事務組合消防本部

(注)平成25年より建築確認が村を経由しなくなり、直接県へ提出することとなったため、25年～のデータは県民局による

(注)平成27年～のデータは北部上北広域事務組合消防本部による

62. 公共賃貸住宅の設置状況

平成30年4月1日現在(単位:戸・㎡)

区別	地区名	住宅名	建設年	戸数	間取り	延床面積	構造
公 営 住 宅	泊地区	川原団地	平成2	4	2LDK	64.49	木造2階建
		第二焼山団地	3	6	2LDK	70.38	木造2階建
			4	8			
	泊団地	14	10	2LDK	79.53	木造2階建	
	尾駱地区	猿子沢団地	20	6	3LDK	78.04	木造2階建
				4	1LDK	50.23	木造平屋建
			21	8	3LDK	78.04	木造2階建
				2	1LDK	50.23	木造平屋建
			22	8	3LDK	78.04	木造2階建
				4	2LDK	58.88	木造平屋建
		第二老部川団地	4	8	3DK	74.52	木造平屋建
			5	11			
	第二レイクタウン団地	14	10	2LDK	79.49	木造2階建	
	戸鎖地区	室ノ久保団地	16	4	3LDK	72.04	木造2階建
	平沼地区	平沼団地	12	10	3LDK	79.49	木造平屋建
		久保団地	15	10	3LDK	77.31	木造2階建
	倉内地区	倉内団地	10	17	3LDK	76.18	木造平屋建
		第二倉内団地	17	12	3LDK	77.84	木造2階建
	中志地区	中志団地	16	6	3LDK	75.06	木造2階建
千歳平地区	千歳団地	11	10	3LDK	78.94	木造平屋建	
特 公 賃	泊地区	泊団地	14	6	3LDK	86.11	木造2階建
	尾駱地区	尾駱団地	6	5	3LDK	84.47	木造平屋建
			7	5			
			8	5			
	レイクタウン団地	14	10	3LDK	78.04	木造平屋建	
平沼地区	平沼団地	12	6	3LDK	78.66	木造平屋建	
定 住 促 進 住 宅	尾駱地区	レイクタウン団地	13	40	3LDK	99.37	木造平屋建
		第二レイクタウン団地	17	16	2LDK	68.73	木造平屋建
		第三レイクタウン団地	9	30	3DK	54.10	鉄筋コンクリート造5階建
		レイクタウン北住宅	19	2	4LDK	215.69	木造2階建
	22		1				
村 営 住 宅	千歳平地区	千歳平団地	19	12	2LDK	54.65	木造平屋建
	尾駱地区	二又住宅	1	1	3K	60.00	木造平屋建
	戸鎖地区	室ノ久保住宅	2	1	3K	62.00	木造平屋建
		戸鎖住宅	2	1	3DK	60.40	木造平屋建

資料:建設課

63. 住居の種類別一般世帯数および一般世帯人員

各年10月1日現在(単位:世帯・%・人)

区 分	平成12年					
	世帯数	割合	世帯人数	割合	1世帯当り人員	1世帯当り室数
一般世帯総数	5,019	100.0	11,749	100.0	2.34	—
住 宅	3,396	67.7	10,066	85.7	2.96	—
持 ち 家	2,420	48.2	8,124	69.1	3.36	—
公 営 借 家	163	3.2	450	3.8	2.76	—
民 営 借 家	514	10.2	863	7.3	1.68	—
給 与 住 宅	299	6.0	629	5.5	2.10	—
間 借	23	0.5	45	0.4	1.96	—
寄 宿 舎、その他	1,600	31.9	1,638	13.9	1.02	—

区 分	平成17年					
	世帯数	割合	世帯人数	割合	1世帯当り人員	1世帯当り室数
一般世帯総数	4,500	100.0	11,074	100.0	2.46	—
住 宅	3,379	75.1	9,897	89.4	2.93	—
持 ち 家	2,377	52.8	7,561	68.3	3.18	—
公 営 借 家	198	4.4	575	5.2	2.90	—
民 営 借 家	274	6.1	579	5.2	2.11	—
給 与 住 宅	506	11.2	1,130	10.2	2.23	—
間 借	24	0.5	52	0.5	2.17	—
寄 宿 舎、その他	1,121	24.9	1,177	10.6	1.05	—

区 分	平成22年					
	世帯数	割合	世帯人数	割合	1世帯当り人員	1世帯当り室数
一般世帯総数	4,725	100.0	10,958	100.0	2.32	—
住 宅	3,588	75.9	9,816	89.6	2.74	—
持 ち 家	2,377	50.3	7,110	64.9	2.99	—
公 営 借 家	238	5.0	633	5.8	2.66	—
民 営 借 家	377	8.0	795	7.3	2.11	—
給 与 住 宅	549	11.6	1,174	10.7	2.14	—
間 借	47	1.0	104	0.9	2.21	—
寄 宿 舎、その他	1,137	24.1	1,142	10.4	1.00	—

区 分	平成27年					
	世帯数	割合	世帯人数	割合	1世帯当り人員	1世帯当り室数
一般世帯総数	4,673	100.0	10,357	100.0	2.22	—
住 宅	3,591	76.8	9,230	89.1	2.57	—
持 ち 家	2,338	50.0	6,677	64.5	2.86	—
公 営 借 家	265	5.7	654	6.3	2.47	—
民 営 借 家	502	10.7	853	8.2	1.70	—
給 与 住 宅	454	9.7	978	9.4	2.15	—
間 借	32	0.7	68	0.7	2.13	—
寄 宿 舎、その他	1,082	23.2	1,127	10.9	1.04	—

資料: 国勢調査

64. 住居の種類別・所有関係別一般世帯数および世帯あたり面積

各年10月1日現在(単位:世帯・m²・人)

年次	区分	住宅					その他の 住 宅
		持家	借家 (公営 民営)	給与住宅	間借	計	
平成12年	世帯数	2,420	677	299	23	3,419	1,600
	世帯人数	8,124	1,313	629	45	10,111	1,638
	平均世帯人員	3.35	2.00	2.10	1.90	2.30	1.02
	世帯当り面積	166.5	54.0	76.60	—	99.0	—
	1人当り面積	49.6	25.0	36.4	27.0	32.0	—
平成17年	世帯数	2,377	472	506	24	3,379	1,121
	世帯人数	7,561	1,154	1,130	52	9,897	1,177
	平均世帯人員	3.18	2.50	2.23	2.17	2.52	1.05
	世帯当り面積	164.8	69.2	80.5	65.8	95.1	—
	1人当り面積	51.8	28.0	36.1	30.4	36.6	—
平成22年	世帯数	2,377	615	549	47	3,588	1,137
	世帯人数	7,110	1,428	1,174	104	9,816	1,142
	平均世帯人員	2.99	2.32	2.13	2.21	2.73	1.00
	世帯当り面積	—	—	—	—	—	—
	1人当り面積	—	—	—	—	—	—
平成27年	世帯数	2,338	767	454	32	3,591	1,082
	世帯人数	6,677	1,507	978	68	9,230	1,127
	平均世帯人員	2.86	1.96	2.15	2.13	2.57	1.04
	世帯当り面積	—	—	—	—	—	—
	1人当り面積	—	—	—	—	—	—

資料: 国勢調査

65. 国道・県道および村道の状況

国道

平成28年4月1日現在

路線名	総延長(km)	舗装		橋梁数(ヶ所)
		舗装延長(km)	舗装率(%)	
338号	51.3	51.3	100.0	15
394号	7.2	7.2	100.0	3

県道

路線名	総延長(km)	舗装		橋梁数(ヶ所)
		舗装延長(km)	舗装率(%)	
(主)野辺地六ヶ所線	7.9	7.9	100.0	0
(主)横浜六ヶ所線	10.5	10.5	100.0	3
(主)東北横浜線	17.1	17.1	100.0	5
(一)泊陸奥横浜(停)線	8.2	0.8	9.8	2
(一)尾駁有戸(停)線	11.5	11.5	100.0	1

資料：上北地域県民局地域整備部

(注)主：主要地方道路 一：一般県道

村道

各年度末現在

年度	路線数(本)	面積(m ²)	延長(m)	橋梁数	
				永久橋(ヶ所)	累計
平成 16	178	894,487	147,492	15	...
17	184	909,890	149,188	15	...
18	192	1,280,227	164,429	12	...
19	195	1,313,562	166,162	12	...
20	255	1,129,027	154,848	12	...
21	259	1,020,857	158,778	12	...
22	264	1,058,685	161,609	12	...
23	269	1,068,185	163,212	12	...
24	269	1,068,185	163,212	12	...
25	273	1,077,696	163,601	12	...
26	277	1,116,418	168,026	12	...
27	277	1,116,981	168,024	12	...
28	277	1,120,933	167,970	12	...
29	280	1,152,625	170,727	12	...

資料：建設課

第 10 章

運輸・通信

66. 小型二輪および軽自動車保有台数の推移

各年4月1日現在

年次	保有台数	小型二輪			農業用	軽自動車		軽自動車二輪	その他
		50cc以下	51～90cc以下	91～125cc以下		貨物	乗用	125cc以上	
平成 元	3,327	1,200	41	16	582	1,369	71	48	—
2	3,306	1,147	37	15	576	1,372	100	59	—
3	3,350	1,091	33	15	572	1,395	176	68	—
4	3,343	1,034	30	16	564	1,401	227	69	2
5	3,365	982	28	12	558	1,418	290	75	2
6	3,341	913	25	16	537	1,401	357	90	2
7	3,381	883	23	17	534	1,419	409	94	2
8	3,399	829	23	15	498	1,425	483	98	28
9	3,747	776	24	15	818	1,408	568	104	34
10	3,776	740	20	13	829	1,383	648	107	36
11	3,768	688	16	11	819	1,370	709	114	41
12	3,810	648	12	11	822	1,343	813	115	46
13	3,880	613	10	11	824	1,347	893	128	54
14	3,973	562	10	11	833	1,335	1,008	57	157
15	4,108	538	21	12	847	1,315	1,142	54	179
16	4,165	501	20	10	864	1,291	1,228	57	194
17	4,210	456	19	11	859	1,304	1,307	54	200
18	4,236	418	21	9	856	1,285	1,377	60	210
19	4,292	384	22	11	845	1,276	1,465	70	219
20	4,400	352	22	13	848	1,290	1,588	62	225
21	4,498	327	20	12	854	1,281	1,708	71	225
22	4,570	316	19	10	859	1,279	1,797	71	219
23	4,627	299	18	11	859	1,277	1,872	66	225
24	4,675	288	17	14	871	1,271	1,919	61	234
25	4,782	272	16	17	882	1,322	1,962	63	248
26	4,880	257	13	20	893	1,324	2,042	65	266
27	4,946	251	11	21	903	1,324	2,090	68	278
28	5,032	234	9	23	912	1,357	2,140	69	288
29	5,108	211	8	24	921	1,364	2,206	73	301
30	5,170	201	5	25	938	1,419	2,202	70	310

資料：税務課

67. 自動車保有台数の推移

各年度3月31日現在

年 度	保 有 台 数	登 録 台 数												
		貨 物 車					乗 合 車			乗 用 車			特 種 用途用	大 型 特殊車
		計	普通車	小型車	けん引車	けん引車	計	普通車	小型車	計	普通車	小型車		
平成 3	4,807	1,444	459	979	—	6	39	7	32	2,803	143	2,660	127	394
4	5,104	1,519	515	998	—	6	43	9	34	2,982	247	2,735	143	417
5	5,504	1,631	557	1,068	—	6	49	11	38	3,234	393	2,841	166	424
6	5,976	1,741	602	1,132	—	7	53	12	41	3,548	570	2,978	180	454
7	6,300	1,763	626	1,129	—	8	59	14	45	3,821	745	3,076	198	459
8	6,155	1,758	622	1,126	—	10	56	15	41	4,014	899	3,115	202	125
9	6,352	1,791	661	1,119	—	11	56	15	41	4,156	1,032	3,124	220	129
1 0	6,516	1,779	651	1,116	—	12	60	15	45	4,293	1,131	3,162	248	136
1 1	6,823	1,816	672	1,131	—	13	76	27	49	4,534	1,298	3,236	262	135
1 2	7,131	1,853	700	1,142	—	11	84	37	47	4,768	1,483	3,285	289	137
1 3	7,351	1,845	711	1,122	—	12	85	38	47	4,978	1,685	3,293	289	154
1 4	7,350	1,845	711	1,122	—	12	85	38	47	4,977	1,684	3,293	289	154
1 5	7,474	1,839	714	1,111	—	14	74	31	43	5,104	1,812	3,292	292	165
1 6	7,493	1,807	716	1,076	—	15	70	31	39	5,173	1,913	3,260	282	161
1 7	7,511	1,727	695	1,017	—	15	81	37	44	5,247	2,036	3,211	266	190
1 8	7,390	1,664	677	972	—	15	83	40	43	5,181	2,043	3,138	264	198
1 9	7,230	1,649	666	968	—	15	81	38	43	5,045	2,041	3,004	252	203
2 0	7,112	1,585	636	936	—	13	86	45	41	4,999	2,058	2,941	232	210
2 1	7,124	1,559	622	927	—	10	89	53	36	5,025	2,103	2,922	236	215
2 2	7,160	1,538	611	915	—	12	85	52	33	5,087	2,166	2,921	235	215
2 3	7,215	1,544	625	907	—	12	89	56	33	5,117	2,195	2,922	247	218
2 4	7,251	1,531	623	895	—	13	94	61	33	5,149	2,229	2,920	248	229
2 5	7,327	1,534	628	894	—	12	84	54	30	5,215	2,309	2,906	254	240
2 6	7,290	1,510	619	878	—	13	85	55	30	5,185	2,337	2,848	260	250
2 7	7,313	1,534	623	897	—	14	92	58	34	5,168	2,342	2,826	266	253
2 8	7,441	1,537	607	916	—	14	104	67	37	5,262	2,462	2,800	270	268
2 9	7,644	1,590	646	930	—	14	109	69	40	5,382	2,529	2,853	282	281

資料：自動車の統計（社団法人日本自動車販売協会連合会青森県支部、社団法人青森県自動車会議所）

68. 村内路線バス運行状況

1. 十和田観光電鉄株式会社

年 度	路 線 名	運 行 系 統 数	運 行 延 長 (km)	一 日 当 り 運 行 回 数 (回)	一 日 当 り 乗 降 客 数 (人)
平成 1 6	野辺地～大川目、三沢～追館、七戸～中志、野辺地～追館	4	80,712.0	22	96
1 7	野辺地～大川目、三沢～追館、七戸～中志	3	80,885.5	22	93
1 8	〃	3	80,875.1	22	89
1 9	〃	3	62,539.0	20	72
2 0	〃	3	62,034.5	20	63
2 1	〃	3	61,072.2	19	57
2 2	野辺地～大川目、三沢～追館、三沢市立病院～Bバリ経由～追館、三沢市立病院～堀口経由～追館、七戸～中志	5	61,773.8	19	57
2 3	野辺地～大川目、三沢～追館、三沢市立病院～Bバリ経由～追館、七戸～中志	4	50,354.4	16	54
2 4	野辺地～大川目、三沢～追館、三沢市立病院～Bバリ経由～追館、三沢市立病院～新森経由～追館、七戸～中志	5	47,562.7	15	55
2 5	野辺地～大川目、三沢～追館、三沢市立病院～Bバリ経由～追館、三沢市立病院～新森経由～追館、七戸～中志	5	46,362.3	14	55
2 6	野辺地～大川目、野辺地～六ヶ所村医療センター、三沢～追館、三沢市立病院～Bバリ経由～追館、三沢市立病院～新森経由～追館、七戸～中志	6	44,602.2	13	53
2 7	〃	6	44,244.2	13	52
2 8	〃	6	44,194.6	13	52
2 9	〃	6	44,083.2	13	51

資料：十和田観光電鉄(株)

(注) 八戸～泊は平成15年 5 月 1 日廃止、野辺地～追館は平成16年 4 月20日廃止

(注) 実車走行キロ、一日あたり運行回数、乗降客数は運行系統の合計値であり、村外運行部分を含む

H22.11/8 三沢市立病院～Bバリ経由～追館、三沢市立病院～堀口経由～追館 新設

H23.4/1 三沢市立病院～堀口経由～追館 廃止

H24.4/1 三沢市立病院～新森経由～追館 新設

H26.8/1 野辺地～六ヶ所村医療センター 新設

2. 下北交通株式会社

年 度	路 線 名	運 行 系 統 数	運 行 延 長 (km)	一 日 当 り 運 行 回 数 (回)	一 日 当 り 乗 降 客 数 (人)
平成 1 6	野辺地～泊車庫、むつ～泊車庫	2	64.6	22	204
1 7	〃	2	64.6	22	198
1 8	〃	2	58.6	22	210
1 9	〃	2	58.6	22	206
2 0	〃	2	58.6	22	177
2 1	〃	2	58.6	20	171
2 2	〃	2	58.6	20	164
2 3	〃	2	58.6	20	149
2 4	〃	2	58.6	20	133
2 5	〃	2	58.5	19	128
2 6	〃	2	59.0	19	129
2 7	〃	2	59.0	19	130
2 8	〃	2	59.0	19	120
2 9	〃	2	59.2	19	116

資料：下北交通(株)

(注) むつ～尾駈は平成14年 4 月 1 日廃止

(注) 系統キロ程、一日あたり運行回数、乗降客数は運行系統の合計値であり、村外運行部分を含む

69. 国内郵便物引受配達数および小包郵便物引受配達数

(単位：通・個)

年次	郵便物	総数		普通通常		普通小包		書留通常	
		引受	配達	引受	配達	引受	配達	引受	配達
平成10年	計	1,083,081	1,671,503	1,060,890	1,642,904	5,481	8,812	16,710	19,787
	平沼郵便局	896,355	1,295,732	886,615	1,276,615	2,721	4,226	7,019	14,891
	六ヶ所 〳	8,438	—	—	—	1,425	—	7,013	—
	泊村 〳	178,288	375,771	174,275	366,289	1,335	4,586	2,678	4,896
平成11年	計	1,071,930	533,549	1,051,041	504,601	5,724	9,591	15,165	19,357
	平沼郵便局	884,753	146,990	875,472	128,123	2,659	4,871	6,622	13,996
	六ヶ所 〳	7,186	—	—	—	1,567	—	5,619	—
	泊村 〳	179,991	386,559	175,569	376,478	1,498	4,720	2,924	5,361
平成12年	計	1,011,787	539,829	990,463	510,825	5,858	9,590	15,466	19,414
	平沼郵便局	817,367	149,490	808,840	130,563	2,611	4,721	5,916	14,206
	六ヶ所 〳	7,730	—	—	—	1,623	—	6,107	—
	泊村 〳	186,690	390,339	181,623	380,262	1,624	4,869	3,443	5,208
平成13年	計	1,030,016	1,774,569	1,007,643	1,744,110	5,682	9,595	16,691	20,864
	平沼郵便局	831,748	1,379,316	822,417	1,359,360	2,443	4,564	6,888	15,392
	六ヶ所 〳	7,780	—	—	—	1,558	—	6,222	—
	泊村 〳	190,488	395,253	185,226	384,750	1,681	5,031	3,581	5,472
平成14年	計	840,418	1,611,909	819,738	1,570,886	5,251	15,584	15,429	25,439
	平沼郵便局	640,472	1,208,860	632,224	1,178,610	1,974	10,472	6,274	19,778
	六ヶ所 〳	7,380	—	—	—	1,551	—	5,829	—
	泊村 〳	192,566	403,049	187,514	392,276	1,726	5,112	3,326	5,661
平成15年	計	770,456	1,613,105	749,916	1,568,771	5,157	17,334	15,383	27,000
	平沼郵便局	575,304	1,194,992	568,503	1,161,712	1,778	12,066	5,023	21,214
	六ヶ所 〳	7,933	—	—	—	1,568	—	6,365	—
	泊村 〳	187,219	418,113	181,413	407,059	1,811	5,268	3,995	5,786
平成16年	計	742,040	1,720,662	718,594	1,677,574	5,630	17,999	17,816	25,089
	平沼郵便局	542,800	1,309,038	533,372	1,276,562	2,014	12,989	7,414	19,487
	六ヶ所 〳	8,225	—	—	—	1,550	—	6,675	—
	泊村 〳	191,015	411,624	185,222	401,012	2,066	5,010	3,727	5,602
平成17年	計	927,056	1,755,351	895,577	1,707,210	7,754	20,165	23,725	27,976
	平沼郵便局	728,310	1,335,951	711,712	1,298,546	3,567	15,028	13,031	22,377
	六ヶ所 〳	8,475	—	—	—	1,650	—	6,825	—
	泊村 〳	190,271	419,400	183,865	408,664	2,537	5,137	3,869	5,599
平成18年	平沼集配センター	...	1,703,359	...	1,655,993	...	18,345	...	29,021
平成19年	平沼集配センター	...	1,689,747	...	1,640,947	...	17,620	...	31,180
平成20年	平沼集配センター	...	1,828,614	...	1,774,839	...	20,565	...	33,210
平成21年	平沼集配センター	...	1,752,514	...	1,698,208	...	26,832	...	27,474

資料：平沼郵便局、六ヶ所郵便局、泊郵便局（平成17年まで）

郵便事業株式会社野辺地支店（平成18年以降）

（注）普通通常に速達通常、普通小包に速達小包、書留通常に書留小包及び書留小包速達がそれぞれ含まれる

（注）平成18年以降、平沼集配センターに統合される

（注）平成22年以降公表していない

70. 電信・電話加入数の推移

各年度末現在(単位:数・%)

年 度	加 入 電 話 数			加 入 電 話 数		電 話 普及率	公衆電話	I S D N 施 設 数		ブロードバンド 施 設 数	
	用 途 別			種 類 別				人口100人 あたり	INS64	INS1500	フレッツ A D S L
	計	住宅用	事務用	単 独	共 同						
平成 1 6	4,403	3,064	1,339	4,403	—	37	59	1,136	13	225	530
1 7	4,268	2,984	1,284	4,268	—	36	52	1,103	12	215	681
1 8	4,094	2,892	1,202	4,094	—	35	38	1,117	12	212	849
1 9	3,903	2,738	1,165	3,903	—	34	38	1,120	12	182	950
2 0	3,675	2,538	1,137	3,675	—	32	36	971	13	154	1,294
2 1	3,424	2,342	1,082	3,424	—	30	33	880	15	128	1,674
2 2	3,253	2,180	1,073	3,253	—	29	30	783	17	108	2,008
2 3	3,123	2,062	1,061	3,123	—	28	28	697	18	93	2,309
2 4	2,998	1,949	1,049	2,998	—	27	26	620	19	74	2,529
2 5	2,830	1,797	1,033	2,830	—	26	23	559	21	56	2,603
2 6	2,674	1,760	914	2,674	—	25	23	493	13	49	2,641
2 7	2,579	1,698	881	2,579	—	24	21	465	17	40	2,210
2 8	2,498	1,630	868	2,498	—	24	21	429	16	34	1,883
2 9	2,399	1,554	845	2,399	—	23	21	395	16	28	1,635

資料：東日本電信電話株式会社青森支店

第 11 章

教育 · 文化

71. 小学校・中学校の通学区域および統廃合の状況

通学区域

中学校学区	小学校学区	学区に属する自治会又は町内会等
泊中学校	泊小学校	泊
第一中学校	尾駮小学校	尾駮、野附、老部川、尾駮浜、尾駮レイクタウン、出戸、石川二又、富ノ沢、第三二又、第四雲雀平、戸鎖、室ノ久保、千樽
第二中学校	南小学校	平沼、新城平、新納屋、中志、内沼、倉内
千歳中学校	千歳平小学校	千歳、豊原、睦栄、千歳平、庄内、笹崎、六原、端

資料：教育委員会

統廃合の状況

小学校名	創立年	閉校年	備考
泊小学校	明治9年		
平沼小学校	明治10年	平成25年	南小学校へ統合
倉内小学校	明治11年	平成25年	南小学校へ統合
尾駮小学校	明治11年		
鷹架小学校	明治13年	昭和52年	
戸鎖小学校	明治31年	平成22年	尾駮小学校へ統合
二又小学校	明治33年	平成16年	尾駮小学校へ統合
出戸小学校	明治36年	昭和39年	尾駮小学校へ統合
中志小学校	明治44年	平成18年	平沼小学校へ統合
笹原小学校	昭和7年	平成12年	千歳平小学校へ統合
弥栄平小学校	昭和15年	昭和37年	上弥栄平小学校へ統合
千歳小学校	昭和22年	昭和52年	千歳平小学校へ統合
出戸小学校(石川分校)	昭和23年	昭和41年	廃校
上弥栄平小学校	昭和24年	昭和54年	尾駮小学校へ統合
千歳小学校(豊原分校)	昭和29年	昭和42年	廃校
千歳平小学校	昭和52年		
南小学校	平成25年		

中学校名	創立年	閉校年	備考
尾駮中学校	昭和22年		昭和38年より第一中学校
戸鎖中学校	昭和22年	平成18年	昭和24年室ノ久保中学校と改称 第一中学校へ統合
泊中学校	昭和22年		
倉内中学校	昭和22年	平成8年	第二中学校へ統合
鷹架中学校	昭和22年	昭和38年	第一中学校へ統合
平沼中学校	昭和23年	平成8年	第二中学校へ統合
出戸中学校	昭和25年	昭和39年	第一中学校へ統合
中志中学校	昭和25年	平成8年	第二中学校へ統合
千歳中学校	昭和27年		
二又中学校	昭和27年	昭和39年	第一中学校へ統合
弥栄平中学校	昭和29年	昭和45年	第一中学校へ統合
第二中学校	平成8年		

資料：六ヶ所村村勢要覧

72. 学校（幼稚園・こども園）数の推移

年 度	私立幼稚園	こども園	村立小学校	村立中学校	県立高等学校
昭和 4 8	—	—	12	7	—
4 9	—	—	12	7	—
5 0	—	—	11	7	—
5 1	—	—	11	7	—
5 2	—	—	11	7	—
5 3	—	—	10	7	1
5 4	—	—	10	7	1
5 5	—	—	10	7	1
5 6	—	—	10	7	1
5 7	—	—	10	7	1
5 8	—	—	10	7	1
5 9	—	—	9	7	1
6 0	—	—	9	7	1
6 1	—	—	9	7	1
6 2	—	—	9	7	1
6 3	—	—	9	7	1
平成 元	—	—	9	7	1
2	—	—	9	7	1
3	—	—	9	7	1
4	—	—	9	7	1
5	—	—	9	7	1
6	—	—	9	7	1
7	—	—	9	7	1
8	—	—	9	5	1
9	—	—	9	5	1
1 0	1	—	9	5	1
1 1	1	—	9	5	1
1 2	1	—	8	5	1
1 3	1	—	8	5	1
1 4	1	—	8	5	1
1 5	1	—	8	5	1
1 6	1	—	7	5	1
1 7	1	—	7	5	1
1 8	1	—	6	4	1
1 9	1	—	6	4	1
2 0	1	—	6	4	1
2 1	1	—	6	4	1
2 2	1	—	5	4	1
2 3	1	—	5	4	1
2 4	1	—	5	4	1
2 5	1	—	4	4	1
2 6	1	—	4	4	1
2 7	—	1	4	4	1
2 8	—	1	4	4	1
2 9	—	2	4	4	1

資料：学校基本調査、教育委員会

73. 学校（幼稚園・こども園）数・在学者（在園者）数および教員数の推移

各年5月1日現在

区 分	学校（幼稚園）数					園児・児童・生徒数					教員数			
	幼稚園	こども園	小学校	中学校	高等学校	幼稚園	こども園	小学校	中学校	高等学校	小学校	中学校	高等学校	
昭和	4 8	—	—	12	7	—	—	—	1,762	1,111	—	110	70	—
	4 9	—	—	12	7	—	—	—	1,685	1,013	—	103	69	—
	5 0	—	—	11	7	—	—	—	1,632	939	—	104	67	—
	5 1	—	—	11	7	—	—	—	1,595	883	—	109	66	—
	5 2	—	—	11	7	—	—	—	1,498	849	—	101	69	—
	5 3	—	—	10	7	1	—	—	1,480	817	143	100	71	13
	5 4	—	—	10	7	1	—	—	1,444	794	274	103	77	23
	5 5	—	—	10	7	1	—	—	1,377	773	350	102	75	27
	5 6	—	—	10	7	1	—	—	1,360	765	348	101	76	27
	5 7	—	—	10	7	1	—	—	1,311	756	311	100	78	28
	5 8	—	—	10	7	1	—	—	1,312	688	332	101	71	29
	5 9	—	—	9	7	1	—	—	1,268	675	297	96	76	28
	6 0	—	—	9	7	1	—	—	1,249	842	288	97	74	28
	6 1	—	—	9	7	1	—	—	1,188	661	268	81	67	28
	6 2	—	—	9	7	1	—	—	1,143	640	276	84	69	29
	6 3	—	—	9	7	1	—	—	1,074	644	256	84	72	29
平成	元	—	—	9	7	1	—	—	1,083	604	284	81	69	28
	2	—	—	9	7	1	—	—	1,067	581	253	83	68	27
	3	—	—	9	7	1	—	—	1,034	552	259	85	71	26
	4	—	—	9	7	1	—	—	1,018	542	228	88	70	24
	5	—	—	9	7	1	—	—	977	521	241	88	74	19
	6	—	—	9	7	1	—	—	943	489	238	90	70	20
	7	—	—	9	7	1	—	—	877	508	229	86	67	20
	8	—	—	9	5	1	—	—	826	502	224	86	56	23
	9	—	—	9	5	1	—	—	793	499	213	88	58	21
	1 0	1	—	9	5	1	18	—	737	488	225	82	58	26
	1 1	1	—	9	5	1	40	—	711	462	223	86	57	26
	1 2	1	—	8	5	1	40	—	690	438	213	78	56	24
	1 3	1	—	8	5	1	57	—	696	384	196	85	54	23
	1 4	1	—	8	5	1	74	—	676	360	160	82	54	25
	1 5	1	—	8	5	1	78	—	667	347	163	78	55	20
	1 6	1	—	7	5	1	80	—	687	340	135	72	52	19
	1 7	1	—	7	5	1	77	—	666	339	120	67	51	19
	1 8	1	—	6	4	1	74	—	630	318	123	67	43	18
	1 9	1	—	6	4	1	60	—	617	330	143	73	48	18
	2 0	1	—	6	4	1	67	—	605	315	181	66	46	18
	2 1	1	—	6	4	1	58	—	616	299	189	66	47	19
	2 2	1	—	5	4	1	57	—	597	304	196	53	50	19
	2 3	1	—	5	4	1	57	—	587	293	185	58	54	20
	2 4	1	—	5	4	1	61	—	585	288	178	64	52	20
	2 5	1	—	4	4	1	40	—	565	280	186	56	51	20
	2 6	1	—	4	4	1	39	—	557	279	181	56	50	21
	2 7	—	1	4	4	1	—	169	524	305	194	58	54	21
	2 8	—	1	4	4	1	—	171	506	292	189	60	52	21
	2 9	—	2	4	4	1	—	226	514	265	194	56	48	21

資料：学校基本調査、教育委員会、各校

（注）平成27年度より尾駈保育所とレイクタウン幼稚園が統合し、おぶちこども園へ

74. 学校数・学級数の推移

区 分	学校数 (本校のみ)	へき地指定 校の有無	学 級 数				
			総 数	単 式	複 式	特別支援	
平成16年度	小学校計	7	7	42	31	7	4
17		7	7	40	28	8	4
18		6	6	39	30	5	4
19		6	6	41	30	5	6
20		6	6	37	26	6	5
21		6	6	37	27	6	4
22		5	5	32	27	3	2
23		5	5	33	25	4	4
24		5	5	44	28	6	10
25		4	4	35	27	—	8
26		4	4	33	27	—	6
27		4	4	31	25	—	6
28		4	4	34	27	—	7
29		4	4	33	27	—	6
	泊小学校	—	2級	7	6	—	1
	尾駮小学校	—	1級	11	9	—	2
	南小学校	—	1級	8	6	—	2
	千歳平小学校	—	1級	7	6	—	1
平成16年度	中学校計	5	5	19	17	—	2
17		5	5	18	17	—	1
18		4	4	16	14	—	2
19		4	4	19	15	—	4
20		4	4	19	15	—	4
21		4	4	18	14	—	4
22		4	4	18	14	—	4
23		4	4	17	12	—	5
24		4	4	19	14	—	5
25		4	4	17	13	—	4
26		4	4	17	13	—	4
27		4	4	18	14	—	4
28		4	4	18	14	—	4
29		4	4	15	13	—	2
	泊中学校	—	2級	3	3	—	—
	第一中学校	—	1級	5	4	—	1
	第二中学校	—	1級	4	3	—	1
	千歳中学校	—	1級	3	3	—	—
平成16年度	高等学校計	1	—	5	5	—	—
17		1	—	4	4	—	—
18		1	—	4	4	—	—
19		1	—	6	6	—	—
20		1	—	6	6	—	—
21		1	—	6	6	—	—
22		1	—	6	6	—	—
23		1	—	6	6	—	—
24		1	—	6	6	—	—
25		1	—	6	6	—	—
26		1	—	6	6	—	—
27		1	—	6	6	—	—
28		1	—	6	6	—	—
29		1	—	6	6	—	—

資料：学校基本調査、教育委員会、各校

75. 児童・生徒数の推移

区 分	学級数	児 童									
		1 学年			2 学年			3 学年			
		男	女	計	男	女	計	男	女	計	
平成16年度	小学校計	42	59	62	121	50	57	107	59	57	116
17		40	65	60	115	59	61	120	47	51	98
18		39	58	32	90	63	47	110	59	55	114
19		41	52	58	110	55	33	88	59	45	104
20		37	47	63	110	49	57	106	52	34	86
21		37	60	55	115	43	60	103	47	57	104
22		32	45	45	90	62	57	119	42	59	101
23		33	40	46	86	46	44	90	62	58	120
24		37	41	49	90	38	45	83	43	43	86
25		32	49	48	97	36	48	84	37	44	81
26		33	50	43	93	49	49	98	38	48	86
27		32	49	36	85	49	43	92	47	49	96
28		33	34	40	74	48	37	85	46	46	92
29		33	50	40	90	33	42	75	49	35	84
	泊小学校	7	11	9	20	12	11	23	12	7	19
	尾駮小学校	12	23	16	39	12	20	32	21	13	34
	南小学校	10	8	6	14	6	5	11	6	9	15
	千歳平小学校	7	8	9	17	3	6	9	10	6	16
平成16年度	中学校計	19	55	46	101	53	65	118	66	55	121
17		18	59	63	122	53	46	99	53	65	118
18		16	56	45	101	59	61	120	52	45	97
19		19	61	44	105	57	45	102	59	64	123
20		19	56	52	108	62	42	104	56	47	103
21		18	41	46	87	57	52	109	61	42	103
22		18	55	53	108	41	46	87	57	52	109
23		19	57	44	101	55	53	108	41	43	84
24		19	49	32	81	56	43	99	55	53	108
25		17	45	54	99	49	32	81	57	43	100
26		17	41	59	100	45	52	97	50	32	82
27		17	57	53	110	40	57	97	45	53	98
28		17	43	42	85	57	53	110	40	57	97
29		15	33	38	71	43	42	85	56	53	109
	泊中学校	3	7	11	18	19	7	26	16	16	32
	第一中学校	5	15	12	27	12	23	35	21	21	42
	第二中学校	4	3	9	12	9	4	13	10	11	21
	千歳中学校	3	8	6	14	3	8	11	9	5	14
平成16年度	高等学校計	5	35	55	45
17		4	32	34	54
18		4	57	32	34
19		6	57	55	31
20		6	70	57	54
21		6	65	70	54
22		6	63	64	69
23		6	65	60	60
24		6	55	63	60
25		6	70	53	63
26		6	33	26	59	35	35	70	22	30	52
27		6	42	25	67	32	25	57	35	35	70
28		6	28	41	69	40	24	64	32	24	56
29		6	27	36	63	28	39	67	40	24	64

資料：学校基本調査

各年5月1日現在(単位:級・人)

生			徒			数			計		
4 学年			5 学年			6 学年			計		
男	女	計	男	女	計	男	女	計	男	女	計
64	51	115	59	44	103	60	65	125	351	336	687
62	54	116	65	48	113	59	45	104	357	309	666
45	48	93	59	54	113	63	47	110	347	283	630
59	57	116	43	45	88	58	53	111	326	291	617
58	43	101	59	55	114	43	45	88	308	297	605
51	33	84	57	44	101	56	53	109	314	302	616
46	57	103	51	33	84	55	45	100	301	296	597
43	61	104	48	57	105	50	32	82	289	298	587
61	56	117	42	63	105	48	56	104	273	312	585
43	45	88	58	54	112	42	61	103	265	300	565
36	42	78	45	46	91	56	55	111	274	283	557
38	48	86	36	39	75	45	45	90	264	260	524
47	49	96	38	46	84	35	40	75	248	258	506
44	45	89	44	49	93	38	45	83	258	256	514
11	10	21	15	18	33	9	12	21	70	67	137
18	24	42	18	16	34	18	18	36	110	107	217
9	1	10	4	10	14	5	10	15	38	41	79
6	10	16	7	5	12	6	5	11	40	41	81
—	—	—	—	—	—	—	—	—	174	166	340
—	—	—	—	—	—	—	—	—	165	174	339
—	—	—	—	—	—	—	—	—	167	151	318
—	—	—	—	—	—	—	—	—	177	153	330
—	—	—	—	—	—	—	—	—	174	141	315
—	—	—	—	—	—	—	—	—	159	140	299
—	—	—	—	—	—	—	—	—	153	151	304
—	—	—	—	—	—	—	—	—	153	140	293
—	—	—	—	—	—	—	—	—	160	128	288
—	—	—	—	—	—	—	—	—	151	129	280
—	—	—	—	—	—	—	—	—	136	143	279
—	—	—	—	—	—	—	—	—	142	163	305
—	—	—	—	—	—	—	—	—	140	152	292
—	—	—	—	—	—	—	—	—	132	133	265
—	—	—	—	—	—	—	—	—	42	34	76
—	—	—	—	—	—	—	—	—	48	56	104
—	—	—	—	—	—	—	—	—	22	24	46
—	—	—	—	—	—	—	—	—	20	19	39
—	—	—	—	—	—	—	—	—	61	74	135
—	—	—	—	—	—	—	—	—	53	67	120
—	—	—	—	—	—	—	—	—	56	67	123
—	—	—	—	—	—	—	—	—	65	78	143
—	—	—	—	—	—	—	—	—	79	102	181
—	—	—	—	—	—	—	—	—	87	102	189
—	—	—	—	—	—	—	—	—	96	100	196
—	—	—	—	—	—	—	—	—	103	82	185
—	—	—	—	—	—	—	—	—	88	90	178
—	—	—	—	—	—	—	—	—	92	94	186
—	—	—	—	—	—	—	—	—	90	91	181
—	—	—	—	—	—	—	—	—	109	85	194
—	—	—	—	—	—	—	—	—	100	89	189
—	—	—	—	—	—	—	—	—	95	99	194

76. 本務教員・職員数の推移

区 分	教 員										
	総 数			校 長		教 頭		教 諭		養護	
	計	男	女	男	女	男	女	男	女	教諭	
平成16年度	小学校計	72	28	44	5	2	5	2	18	27	6
17		67	29	38	6	1	6	1	17	24	6
18		67	29	38	5	1	6	—	16	24	5
19		73	27	46	5	1	4	2	16	24	5
20		66	26	40	5	1	4	2	16	21	5
21		66	28	38	5	1	3	3	19	22	5
22		53	24	29	5	—	3	2	15	21	5
23		58	23	35	5	—	2	3	14	22	5
24		64	27	37	5	—	4	1	16	23	5
25		56	23	33	3	1	4	—	15	22	4
26		56	22	34	2	2	4	—	16	24	3
27		58	23	35	2	2	4	—	15	24	3
28		60	26	34	2	2	4	—	15	25	3
29		56	29	27	3	1	4	—	19	21	2
	泊小学校	12	8	4	1	—	1	—	5	3	1
	尾駮小学校	19	10	9	1	—	1	—	6	7	—
	南小学校	13	4	9	—	1	1	—	3	7	—
	千歳平小学校	12	7	5	1	—	1	—	5	4	1
平成16年度	中学校計	52	29	23	4	1	5	—	20	13	4
17		51	32	19	4	1	5	—	22	11	4
18		43	30	13	3	1	4	—	21	8	4
19		48	31	17	4	—	4	1	20	9	4
20		46	30	16	4	—	4	—	21	9	4
21		47	30	17	4	—	4	—	20	12	4
22		50	30	20	4	—	4	—	21	13	4
23		54	28	26	3	1	4	—	20	16	4
24		52	27	25	3	1	4	—	19	17	4
25		51	26	25	3	1	4	—	18	15	4
26		50	25	25	3	1	4	—	16	17	3
27		54	26	28	4	—	4	—	16	19	2
28		52	28	24	4	—	4	—	18	16	3
29		48	29	19	4	—	4	—	20	13	4
	泊中学校	12	7	5	1	—	1	—	4	3	1
	第一中学校	15	7	8	1	—	1	—	5	6	1
	第二中学校	11	8	3	1	—	1	—	6	2	1
	千歳中学校	10	7	3	1	—	1	—	5	2	1
平成16年度		19	11	8	1	—	← 1 →	← 14 →	—	—	—
17		19	11	8	1	—	← 1 →	← 13 →	—	—	—
18		18	9	9	1	—	← 1 →	← 12 →	—	—	—
19		18	10	8	1	—	1	—	5	4	1
20		18	10	8	1	—	1	—	7	5	1
21		19	12	7	1	—	1	—	8	4	1
22		19	12	7	1	—	1	—	8	5	1
23		20	14	6	1	—	1	—	8	3	1
24		20	15	5	1	—	1	—	9	2	1
25		20	14	6	1	—	1	—	9	2	1
26		21	14	7	1	—	1	—	9	4	—
27		21	14	7	1	—	1	—	7	5	—
28		21	15	6	1	—	1	—	9	4	—
29		21	13	8	1	—	1	—	8	6	1

資料：学校基本調査

各年5月1日現在(単位:人)

(女)	数				職 員									
	栄養教諭		講 師		総 数			学校栄養職員		事務職員		そ の 他		
	男	女	男	女	計	男	女	男	女	男	女	男	女	
1	—	—	—	6	22	2	20	—	1	1	5	1	14	
2	—	—	—	4	23	4	19	—	1	2	4	2	14	
2	—	—	2	6	19	5	14	—	—	3	2	2	12	
2	—	—	2	12	15	4	11	—	—	3	2	1	9	
1	—	—	1	10	19	5	14	—	—	3	2	2	12	
2	—	—	5	4	24	5	19	—	—	3	2	2	17	
—	—	—	1	1	22	3	19	—	—	2	3	1	16	
—	—	—	2	5	18	2	16	—	—	2	3	—	13	
—	—	—	2	8	17	3	14	—	—	3	2	—	12	
—	—	—	1	6	13	2	11	—	—	2	2	—	9	
1	—	—	—	4	16	1	15	—	1	1	4	—	10	
1	—	—	2	5	13	1	12	—	—	1	3	—	9	
1	—	—	5	3	12	—	12	—	—	—	4	—	8	
2	—	—	3	1	15	—	15	—	—	—	5	—	10	
—	—	—	1	—	4	—	4	—	—	—	1	—	3	
1	—	—	2	1	3	—	3	—	—	—	1	—	2	
1	—	—	—	—	4	—	4	—	—	—	1	—	3	
—	—	—	—	—	4	—	4	—	—	—	2	—	2	
1	—	—	—	4	15	5	10	—	—	1	5	4	5	
1	—	—	1	2	15	8	7	—	—	1	5	7	2	
—	—	—	2	—	15	8	7	—	1	1	4	7	2	
—	—	—	3	4	13	6	7	—	1	1	4	5	2	
—	—	—	1	3	13	6	7	—	—	1	4	5	2	
—	—	—	2	1	15	7	8	—	1	1	4	6	3	
—	—	—	1	3	15	7	8	1	1	2	3	4	4	
—	—	—	1	5	13	4	9	—	1	2	3	2	5	
1	—	—	1	2	14	2	12	—	1	1	4	1	7	
1	—	—	1	4	15	3	12	—	1	2	4	1	7	
1	—	—	2	3	14	2	12	—	1	1	5	1	6	
2	—	—	2	5	14	3	11	—	1	2	3	1	7	
1	—	—	2	4	14	3	11	—	1	2	3	1	7	
—	—	1	1	1	12	2	10	—	—	2	3	—	7	
—	—	—	1	1	3	1	2	—	—	1	—	—	2	
—	—	1	—	—	2	—	2	—	—	—	1	—	1	
—	—	—	—	—	4	1	3	—	—	1	1	—	2	
—	—	—	—	—	3	—	3	—	—	—	1	—	2	
1	—	—	← 2 →	—	6	3	3	—	—	← 3 →	—	← 3 →	—	
1	—	—	← 3 →	—	6	4	2	—	—	← 3 →	—	← 3 →	—	
1	—	—	← 3 →	—	6	4	2	—	—	← 3 →	—	← 3 →	—	
—	—	—	3	3	7	6	1	—	—	3	1	3	—	
—	—	—	1	2	6	5	1	—	—	2	1	3	—	
—	—	—	2	2	6	4	2	—	—	2	1	2	1	
—	—	—	2	1	6	4	2	—	—	2	1	2	1	
—	—	—	4	2	5	4	1	—	—	2	1	2	—	
—	—	—	4	2	5	4	1	—	—	2	1	2	—	
—	—	—	3	3	5	4	1	—	—	2	1	2	—	
1	—	—	3	2	8	5	3	—	—	1	2	4	1	
1	—	—	5	1	8	5	3	—	—	1	2	4	1	
1	—	—	4	1	8	6	2	—	—	2	1	4	1	
—	—	—	3	1	7	5	2	—	—	2	1	3	1	

77. 学校別進路別卒業者数

区 分	卒業者数			進学者			教育訓練機関等		
	男	女	計	男	女	計	男	女	計
平成12年度 中学校計	80	77	157	75	75	150	—	—	—
13	75	65	140	72	64	136	—	—	—
14	67	67	134	64	61	125	—	—	—
15	58	49	107	57	47	104	—	—	(1)
16	66	55	121	58	53	111	5	—	5
17	53	65	118	47	63	110	1	—	1
18	52	45	97	49	45	94	2	—	2
19	59	65	124	58	63	121	—	—	—
20	58	48	106	58	46	104	—	—	—
21	60	43	103	54	43	97	2	—	2
22	57	52	109	57	52	109	—	—	—
23	41	43	84	39	42	81	—	—	—
24	55	52	107	55	52	107	—	—	—
25	56	43	99	52	42	94	1	—	1
26	49	32	81	48	31	79	—	—	—
27	45	53	98	40	51	91	3	—	3
28	40	55	95	38	55	93	1	—	1
29	55	53	108	54	53	107	—	—	—
泊中学校	16	16	32	15	16	31	—	—	—
第一中学校	21	21	42	21	21	42	—	—	—
第二中学校	10	11	21	10	11	21	—	—	—
千歳中学校	8	5	13	8	5	13	—	—	—
平成12年度 高等学校計	31	41	72	5	2	7	3	7	10
13	30	24	54	11	16	27	—	—	—
14	30	24	54	6	9	15	4	7	11
15	20	40	60	1	7	8	12	4	16
16	22	22	44	3	5	8	6	5	11
17	26	28	54	5	3	8	5	2	7
18	12	22	34	5	2	7	1	6	7
19	13	18	31	2	6	8	3	4	7
20	28	25	53	5	3	8	5	7	12
21	23	31	54	9	3	12	2	8	10
22	27	42	69	5	1	6	4	8	12
23	36	24	60	4	6	10	2	1	3
24	29	30	59	3	8	11	3	7	10
25	35	28	63	7	4	11	3	7	10
26	22	29	51	4	5	9	4	8	12
27	35	35	70	9	7	16	5	12	17
28	32	24	56	6	10	16	3	3	6
29	40	24	64	8	6	14	3	2	5

資料：学校基本調査

(注) 教育訓練機関等の数値は、専修学校(専門課程または高等課程)進学者、専修学校(一般過程)等入

(注) 翌年度5月1日現在の数値

各年5月1日現在(単位:人)

就 職 者			左記以外の者			死亡・不祥			進学率(%)		
男	女	計	男	女	計	男	女	計	男	女	計
2	—	2	3	2	5	—	—	—	93.8	97.4	95.5
1	—	1	4	2	6	—	—	—	96.0	98.5	97.1
1	1	2	2	5	7	—	—	—	95.5	91.0	93.3
1	1	2	—	1	1	—	—	—	98.3	95.9	97.2
2	2	4	1	—	1	—	—	—	87.9	96.4	91.7
3	2	5	2	—	2	—	—	—	88.7	96.9	93.2
1	—	1	—	—	—	—	—	—	94.2	100.0	96.9
1	—	1	—	2	2	—	—	—	98.3	96.9	97.5
—	—	—	—	—	2	—	—	—	100.0	95.8	98.1
1	—	1	3	—	3	—	—	—	90.0	100.0	94.2
—	—	—	—	—	—	—	—	—	100.0	100.0	100.0
1	—	1	1	1	2	—	—	—	95.1	97.7	96.4
—	—	—	—	—	—	—	—	—	100.0	100.0	100.0
—	—	—	3	1	4	—	—	—	92.9	97.7	94.9
1	—	1	—	1	1	—	—	—	98.0	96.9	97.5
2	1	3	—	1	1	—	—	—	88.9	96.2	92.9
—	—	—	1	—	1	—	—	—	95.0	100.0	97.9
—	—	—	1	—	1	—	—	—	98.2	100.0	99.1
—	—	—	1	—	1	—	—	—	93.8	100.0	96.9
—	—	—	—	—	—	—	—	—	100.0	100.0	100.0
—	—	—	—	—	—	—	—	—	100.0	100.0	100.0
—	—	—	—	—	—	—	—	—	100.0	100.0	100.0
22	28	50	1	4	5	—	—	—	16.1	4.9	9.7
18	8	26	1	—	1	—	—	—	36.7	66.7	50.0
18	8	26	1	—	1	—	—	—	20.0	37.5	27.8
6	27	33	1	2	3	—	—	—	5.0	17.5	13.3
12	12	24	1	—	1	—	—	—	13.6	22.7	18.2
14	23	37	2	—	2	—	—	—	19.2	10.7	14.8
6	12	18	—	2	2	—	—	—	41.7	9.1	20.6
8	8	16	—	—	—	—	—	—	15.4	33.3	25.8
17	15	32	—	—	—	—	—	—	17.9	12.0	15.1
12	19	31	—	1	1	—	—	—	39.1	9.7	22.2
16	28	44	1	2	3	—	—	—	18.5	2.4	8.7
22	15	37	2	—	2	—	—	—	11.1	25.0	16.7
20	12	32	1	1	2	—	—	—	10.3	26.7	18.6
24	16	40	1	1	2	—	—	—	20.0	14.3	17.5
14	16	30	—	—	—	—	—	—	18.2	17.2	17.6
21	16	37	—	—	—	—	—	—	25.7	20.0	22.9
23	11	34	—	—	—	—	—	—	18.8	41.7	28.6
29	16	45	—	—	—	—	—	—	20.0	25.0	21.9

学者、職業能力開発施設等入学者数の合計値である

78. 就職先別産業別就職者数（高等学校・中学校）

翌年度5月1日現在（単位：人）

（中学校）

年度	区分	卒業 者数	就職者数			第1次産業		第2次産業		第3次産業		左記以外のもの		就職率 (%)
			計	県内	県外	県内	県外	県内	県外	県内	県外	県内	県外	
平成26	男	49	1	—	1	—	—	—	1	—	—	—	—	2.0
	女	32	—	—	—	—	—	—	—	—	—	—	—	—
	計	81	—	—	—	—	—	—	—	—	—	—	—	1.2
平成27	男	45	2	2	—	2	—	—	—	—	—	—	—	4.4
	女	53	1	1	—	1	—	—	—	—	—	—	—	1.9
	計	98	3	3	—	3	—	—	—	—	—	—	—	3.1
平成28	男	40	—	—	—	—	—	—	—	—	—	—	—	—
	女	55	—	—	—	—	—	—	—	—	—	—	—	—
	計	95	—	—	—	—	—	—	—	—	—	—	—	—
平成29	男	55	—	—	—	—	—	—	—	—	—	—	—	—
	女	53	—	—	—	—	—	—	—	—	—	—	—	—
	計	108	—	—	—	—	—	—	—	—	—	—	—	—

（高等学校）

年度	区分	卒業 者数	就職者数			第1次産業		第2次産業		第3次産業		左記以外のもの		就職率 (%)
			計	県内	県外	県内	県外	県内	県外	県内	県外	県内	県外	
平成26	男	22	14	11	3	—	—	7	2	3	1	1	—	63.6
	女	29	16	16	1	1	—	8	—	5	1	1	—	55.2
	計	51	30	27	4	1	—	15	2	8	2	2	—	58.8
平成27	男	35	21	20	1	—	—	15	—	2	1	3	—	60.0
	女	48	16	14	2	—	—	10	—	2	1	2	1	33.3
	計	83	37	34	3	—	—	25	—	4	2	5	1	44.6
平成28	男	32	23	18	5	—	—	15	2	3	—	—	3	71.9
	女	24	11	9	2	—	—	4	1	3	—	2	1	45.8
	計	56	34	27	7	—	—	19	3	6	—	2	4	60.7
平成29	男	40	29	22	7	—	—	16	4	2	—	4	3	72.5
	女	24	16	13	3	—	—	4	1	7	2	2	—	66.7
	計	64	45	35	10	—	—	20	5	9	2	6	3	70.3

資料：学校基本調査

79. 社会教育施設利用状況

(単位：人)

年 度	中央公民館		大石総合体育館		郷 土 館		文化交流プラザ		村民図書館	
	利用人数	1日平均	利用人数	1日平均	利用人数	1日平均	利用人数	1日平均	利用人数	1日平均
平成 1 2	17,199	47.1	18,699	51.2	3,437	9.4	36,672	100.5	10,643	29.2
1 3	12,092	33.1	28,818	79.0	2,568	7.0	46,940	128.6	11,183	30.6
1 4	11,894	32.6	52,978	145.1	2,773	1.0	33,581	92.0	12,321	43.0
1 5	11,695	32.0	49,925	136.8	3,042	9.9	36,591	100.2	14,322	50.4
1 6	10,187	27.9	47,954	131.4	3,624	12.2	37,674	103.2	15,703	53.4
1 7	11,202	30.7	36,290	99.4	3,593	11.9	39,557	108.4	15,565	52.0
1 8	11,236	30.8	46,145	126.4	3,212	10.6	46,116	149.7	15,854	52.7
1 9	12,981	35.6	43,784	120.0	3,021	10.0	46,812	152.0	15,451	51.3
2 0	10,842	29.8	37,660	103.2	2,606	8.6	55,472	181.3	14,770	49.1
2 1	10,251	28.0	48,772	133.6	2,339	7.7	49,563	162.0	15,053	49.8
2 2	14,737	40.3	38,017	104.1	1,955	6.3	51,201	166.7	15,261	50.7
2 3	11,627	31.8	32,316	88.5	1,545	5.4	51,289	167.0	15,588	51.9
2 4	7,169	19.6	40,154	110.0	1,879	6.1	52,174	170.5	13,764	45.8
2 5	21,627	59.2	30,960	84.8	1,564	5.0	39,115	164.3	14,414	48.2
2 6	15,192	41.6	47,335	129.6	1,662	6.0	56,605	184.4	38,859	130.0
2 7	18,658	51.0	45,099	123.5	823	3.0	52,245	169.6	42,157	140.0
2 8	27,396	75.0	46,717	127.9	693	2.0	35,356	155.8	30,331	124.0
2 9	23,333	63.9	43,441	119.0	1,576	5.0	55,286	177.8	35,726	119.0

(注) 中央公民館及び大石総合運動公園の1日平均の利用人数は休館日等を考慮していない

(注) 文化交流プラザは平成9年5月13日、村民図書館は平成9年7月1日にオープンしている

(注) 郷土館の利用人数は入館者の記帳によるもの

80. 公園の状況

(単位：個・㎡)

年 度	総 数		都 市 公 園												その他公園	
	箇所	面積	総 数		街区公園		近隣公園		総合公園		運動公園		箇所	面積		
			箇所	面積	箇所	面積	箇所	面積	箇所	面積	箇所	面積				
平成 9	8	266,600	4	264,400	2	5,400	1	20,000	—	—	1	259,000	4	2,200		
1 0	9	306,600	5	304,400	2	5,400	2	40,000	—	—	1	259,000	4	2,200		
1 1	11	332,300	6	313,100	3	14,100	2	40,000	—	—	1	259,000	5	19,200		
1 2	11	332,300	6	313,100	3	14,100	2	40,000	—	—	1	259,000	5	19,200		
1 3	11	337,300	6	318,100	3	14,100	2	45,000	—	—	1	259,000	5	19,200		
1 4	11	337,300	6	318,100	3	14,100	2	45,000	—	—	1	259,000	5	19,200		
1 5	11	337,300	6	318,100	3	14,100	2	45,000	—	—	1	259,000	5	19,200		
1 6	11	337,300	6	318,100	3	14,100	2	45,000	—	—	1	259,000	5	19,200		
1 7	12	338,500	6	318,100	3	14,100	2	45,000	—	—	1	259,000	6	20,400		
1 8	13	858,500	7	838,100	3	14,100	2	45,000	1	520,000	1	259,000	6	20,400		
1 9	13	858,500	7	838,100	3	14,100	2	45,000	1	520,000	1	259,000	6	20,400		
2 0	13	858,500	7	838,100	3	14,100	2	45,000	1	520,000	1	259,000	6	20,400		
2 1	13	858,500	7	838,100	3	14,100	2	45,000	1	520,000	1	259,000	6	20,400		
2 2	14	858,500	7	838,100	3	14,100	2	45,000	1	520,000	1	259,000	6	20,400		
2 3	14	858,500	7	838,100	3	14,100	2	45,000	1	520,000	1	259,000	6	20,400		
2 4	14	858,500	7	838,100	3	14,100	2	45,000	1	520,000	1	259,000	6	20,400		
2 5	15	861,000	8	840,600	4	16,600	2	45,000	1	520,000	1	259,000	6	20,400		
2 6	16	868,200	10	847,800	6	23,800	2	45,000	1	520,000	1	259,000	6	20,400		
2 7	16	868,200	10	847,800	6	23,800	2	45,000	1	520,000	1	259,000	6	20,400		
2 8	17	871,200	10	847,800	6	23,800	2	45,000	1	520,000	1	259,000	7	23,400		
2 9	17	871,200	10	847,800	6	23,800	2	45,000	1	520,000	1	259,000	7	23,400		

資料：政策推進課

81. 村指定の文化財

名称	指定年月日	指定記号番号	数量	所有者・代表者	部落	内容	指定機関
費宝の神楽舞	昭和 49.3.29	六無芸第1号	1	費宝山神社	泊	無形文化財(芸能)約300年前からのもの	六ヶ所村教育委員会
諏訪の神楽舞	49.3.29	六無芸第2号	1	諏訪神社	〃	無形文化財(芸能)約300年前からのもの	〃
いちのい	49.3.29	六天第1号	1本	大乘寺	〃	天然記念物(樹木)樹齢約300年といわれる	〃
しなの木	49.3.29	六天第2号	3本	千歳中学校	千歳	樹齢は百数十年で、当村では大木である	〃
能登質右卫門文書	49.3.29	六古文第1号	9件	能登家	泊	有形文化財(古文書)400年前の様子がわかる	〃
秋忠文書	49.3.12	六古文第2号	2件	種市家	〃	300余年前の寛文年間、泊村在住の松誉広貞以が費宝山並に屋萩山海運寺の開基及び貞享元年屋萩山に靈泉の開設等が記されてある	〃
木村文書	54.5.30	六古文第3号	1件	木村家	倉内	蟻渡御野守として、苗字木村を賜り、帯刀を許された木村兵部より代々の御野守について記されてある	〃
新山権現	60.12.21	六無芸第3号	1	佐藤石五郎	千歳平	大正5年につくられ活動も盛んである	〃

資料：社会教育課

82. 村 の 埋 蔵 文 化 財

平成29年度末現在

遺跡名称	所在地	時代	種別	現状	遺跡・遺物の概要
唐貝地貝塚	倉内字唐貝地	縄文・平安	貝塚	山林宅地	内沼東岸微高地 縄文早期から晩期の土器、石器片散布
坊主沢	平沼字二階坂	縄文	散布地	山林	田面木沼南西岸台地山林 縄文早・前・後期の土器片
八ブ道	倉内字道ノ下	縄文・平安	散布地	山林	倉内地区北方1kmの台地
鷹ノ巣沢堤	倉内字道ノ下	縄文	散布地	畑地	土師竪穴10個、縄文中期の土器、石器片散布
二階坂	平沼字二階坂	縄文	散布地	山林	倉内地区北方2kmの河川台地
八森	平沼字追館	縄文	散布地	畑地	縄文中期・後期の土器片10数点、石器類
遠市	平沼字田面木	縄文	散布地	山林	田面木沼南東岸台地
平沼北堤	平沼字追館	縄文	散布地	山林	縄文後期の土器片・石器類が散布
老部川(1)	尾駁字猿子沢	縄文	散布地	畑地	市柳沼南岸台地上
石川	出戸字棚沢	縄文・弥生	散布地	畑地	縄文中期の竪穴住居跡役50個が広範囲に散布 土師器、石器類の破片
大穴洞窟	泊字焼山	平安	墳墓	原野	田面木沼北東岸農道中心 縄文中期・後期の土器片石器片散布
湯の沢上尾駁(1)	平沼字田面木 尾駁字上尾駁	縄文・平安	散布地	山林	田面木沼と市柳沼の中間台地
金堀沢	倉内字唐貝地	縄文	散布地	畑地	縄文前・中・後期土器散布
中志貝塚(1)	倉内字家ノ上	縄文	散布地	山林	老部川北岸台地上の牧草地 縄文後期の土器片、竪穴跡数ヶ所確認
中志貝塚(2)	倉内字家ノ上	縄文	散布地	山林	石川開拓地の北側 縄文中期から弥生の土器、牧草地のため採集困難
鷹の巣	泊字焼山	縄文	配石遺構	原野	泊の北端にある海蝕洞窟 人骨3体・骨製銛頭・骨針・永楽通宝出土
米内山	平沼字追館	縄文	散布地	山林	続縄文土器・土師器散布
表館(1)	鷹架字菟茶沢	縄文・平安	散布地	畑地	縄文前・後期の土器、石器散布
湯の沢(1)	倉内字湯ノ沢	縄文	散布地	山林	片牧草地のため採取困難
中志館跡	倉内字家ノ上	平安	館後	畑地	小川原湖北岸微高地 縄文中・後期土器、土師器散布
六原(1)	倉内字芋ヶ崎	縄文	散布地	山林	中志地区南方台地の斜面 円筒下層・上層土器、貝類出土
六原(2)	倉内字芋ヶ崎	縄文	散布地	山林	中志地区北西 縄文土器片
六原(3)	倉内字芋ヶ崎	弥生	散布地	畑地	段丘下の平地 100に及ぶ配石遺構、アイヌの墓とも言われる
六原(4)	倉内字芋ヶ崎	縄文・平安	散布地	山林	高瀬河川口の北方1.5km 縄文中期以降の土器片・石器類散布
				田	尾駁沼、鷹架沼、県道に囲まれた地域 4箇所以上の遺物散布地、縄文早期から後期の土器片・石器類豊富に散布
				村道	内沼北岸台地
				山林	縄文早期から前期の貝塚、後期ピット
				畑地	中志地区学習等供用センター裏山一帯
				山林	土師器、須恵器、住居跡、館跡
				畑地	田面木沼西岸台地上牧草地
				山林	小貝塚を中心に縄文・中・後期土・石器散布
				畑地	田面木沼西岸中央の凹地
				山林	縄文晩期の土器片・石器散布
				畑地	田面木沼西岸台地
				山林	田舎館式土器に後続する弥生土器出土
				畑地	田面木沼北西岸台地上
				山林	縄文前期から後期土器片(多量)と石器類出土

遺跡名称	所在地	時代	種別	現状	遺跡・遺物の概要
六原 (5)	倉内字芋ヶ崎	縄文	散布地	畑地	田面木沼西岸の背後 縄文中期・後期の土器片・石器出土
六原 (6)	倉内字芋ヶ崎	縄文	散布地	畑地	田面木沼西岸の北西 縄文後期初頭の土器・石器多数出土
田面木沼貝塚	平沼字田面木	縄文	貝塚	畑	田面木沼北岸台地 小貝塚3箇所、縄文早・中・後期土器片、貝類散布
市柳浜	平沼字道ノ下	縄文	弥生	原野	高瀬川河口付近の海岸段丘 縄文晩期・弥生土師器の破片包含
市柳沼	平沼字道ノ上	縄文・弥生 平安	散布地	山林	市柳沼南東岸丘陵崖ぶち フラスコ状ビット3箇所
平沼	平沼字二階坂	縄文	散布地	通学路	平沼小学校通学路右手 縄文後期の土器片若干あり
幸畑 (1)	鷹架字道ノ下	縄文・弥生	散布地	山林 畑地	市柳沼北岸牧草地 縄文前・後期・弥生土器片散布
幸畑 (2)	鷹架字道ノ下	縄文	貝塚	山林 畑地	市柳沼北岸牧草地 小貝塚を中心として縄文前期土器・石器片散布
幸畑 (3)	鷹架字道ノ下	縄文・弥生	散布地	山林 畑地	市柳沼北岸牧草地の西方に隣接した牧草地約1ha 縄文晩期・弥生土器片散布
幸畑 (4)	鷹架字道ノ下	縄文	散布地	畑地	市柳沼北西岸台地斜面 縄文中期末・後期初頭の土器片散布
幸畑 (5)	鷹架字道ノ下	縄文	散布地	畑地	市柳沼北西岸 縄文前期・後期の土器片・石器類出土
幸畑 (6)	鷹架字道ノ下	縄文	散布地	畑地	市柳沼の北西岸牧草地 縄文後期の土器片散布地、2ヶ所以上
鷹架貝塚	鷹架字道ノ下	縄文・近世	貝塚	山林 畑地	鷹架沼南岸給水場付近 貝塚(消滅)、縄文晩期・古陶器出土
発茶沢 (1)	鷹架字道ノ下	縄文・平安	散布地	山林 畑地	表館遺跡の西方 縄文早・中・後期の土師・須恵器出土、竪穴群
弥栄平 (1)	尾駮字表館	縄文	散布地	山林 畑地	鷹架沼北岸中央部台地 縄文後期初頭の略完形甕棺土器1個、18歳位の女性 人骨ほぼ一体及び土器片、石器類多数出土
戸鎖 (1)	鷹架字久保ノ内	縄文	散布地	山林 畑地	鷹架沼西岸台地 縄文後期の土器片散布、磨製石斧1点出土
戸鎖館後	鷹架字久保ノ内	平安	館跡 集落跡	山林	舌状丘陵の尾の付根部分の標高60m 空堀が1部2条、1部1条良好に保存
戸鎖竪穴	鷹架字久保ノ内	平安	集落跡	山林	鷹架沼南西台地上 土師器・須恵器などを伴う竪穴住居跡10個
戸鎖 (2)	鷹架字内子内	縄文	散布地	畑地	鷹架沼南西台地上 縄文前・中後期の土器、石器片が散布
鷹架沼南貝塚	鷹架字道ノ上	縄文・平安	貝塚	畑地 山林	鷹架沼南西 貝塚
鷹架沼竪穴	鷹架字道ノ上	縄文	集落跡	畑地 山林	鷹架沼南西 竪穴式住居跡、土師器散布
室ノ久保 (1)	鷹架字向田	縄文	散布地	畑地 山林	鷹架沼西岸台地畑地道路 縄文前・中土器片・石器類多数出土
富ノ沢 (1)	尾駮字上尾駮	縄文	散布地	畑地 原野	尾駮沼北西岸台地上 竪穴式住居跡、溝状遺構、石組炉、盛土遺構、焼土遺構 縄文中・後期の土器片多数、石器若干出土
富ノ沢 (2)	尾駮字上尾駮	縄文	散布地	畑地 原野	富ノ沢(1)の北西に隣接する地域 縄文中・後期土・石器、竪穴、住居群多数
出戸	出戸字棚沢	縄文	散布地	山林	出戸川の北岸 縄文後期の土器片

遺跡名称	所在地	時代	種別	現状	遺跡・遺物の概要
北川沢	泊字川原	縄文	散布地	畑地	トド島近くの県道南側畑地 円筒下層から縄文後期初頭の土器散布
馬門	泊字川原	縄文・弥生 平安	散布地	畑地	馬門川の北岸、県道東側畑地 縄文後期・弥生土師器片散布
泊(1)	泊字泊山	縄文	散布地	山林	泊中学校校庭に搬入した土に円筒土器が混入 縄文前期の土器片、石器若干出土
中山崎	泊字泊山	縄文・平安	散布地	山林 原野	中山崎の山頂付近の畑地 ピット状の落込みを中心に若干の土器片散布
老部川貝塚	尾駸字猿子沢	縄文・平安	貝塚	原野	老部川北岸台地 貝塚、縄文土器片
老部川製鉄	尾駸字猿子沢	平安	製鉄跡	原野	老部川北岸台地 鉄滓を伴う遺構が残存
弥栄平(2)	尾駸字表館	縄文・平安	集落跡	畑地 原野	弥栄平の南方 竪穴跡とみられる凹が5ヶ所以上、縄文後期の土器
尾駸沼西岸	尾駸字上尾駸	縄文	散布地	畑地	尾駸沼北西岸 縄文土器片
泊(2)	泊字焼山	縄文	散布地	畑地	泊地区北端の県道と海岸の間の畑 縄文前・後期初頭の土器片若干出土
泊(3)	泊字焼山	縄文・平安	散布地	畑地	(1)の北東2kmの畑地 縄文後期の土器片散布
泊(4)	泊字焼山	縄文・平安	散布地	畑地	(2)の西方1.5kmの畑地 縄文後期・晩期(大洞A式)土器片出土
泊山	泊字焼山	縄文	散布地	畑地	白糠より物見崎燈台に進み県道に面した小川の近く 縄文前・後・晩期の土器・土師器散布
湯の沢(2)	倉内字湯ノ沢	縄文	散布地	山林 畑地	内沼北東岸傾斜地 フラスコ状ピット、縄文中・後期土器・石器出土
弥栄平(3)	尾駸字表館	縄文	散布地	畑地 原野	鷹架北岸台地 縄文早・中・後期の貝塚、土器片散布
弥栄平(4)	尾駸字上尾駸	平安	散布地	畑地	尾駸沼西岸台地 竪穴跡と予想されるが明確な痕跡なし
千歳(1)	倉内字笹崎	縄文	散布地	牧草地	A住区北中央 縄文中・後期土器片散布
千歳(2)	倉内字笹崎	縄文	散布地	牧草地	A住区東端 縄文中・後期土器片散布
千歳(3)	倉内字笹崎	縄文	散布地	牧草地	千歳北岸 縄文中・後期土器片散布
千歳(4)	倉内字笹崎	縄文	散布地	原野	千歳最東端 縄文早・前・後期土器片散布
千歳(5)	倉内字笹崎	縄文	散布地	原野	千歳遺跡(4)の北方 縄文中・後期土器片散布
千歳(6)	倉内字笹崎	縄文	散布地	原野	千歳南東千歳遺跡(5)の南西 縄文中・後期土器片散布
千歳(7)	倉内字笹崎	縄文	散布地	牧草地	A住区東部よりやや南側 縄文中・後期土器片散布
千歳(8)	倉内字笹崎	縄文	散布地	牧草地	千歳東側千歳遺跡(7) 縄文中・後期土器片出土
千歳(9)	倉内字笹崎	縄文	散布地	牧草地	縄文中・後期土器片散布
千歳(10)	倉内字笹崎	縄文	散布地	原野	千歳南東A住区東端より北側 縄文中・後期土器片散布

遺跡名称	所在地	時代	種別	現状	遺跡・遺物の概要
千歳 (11)	倉内字笹崎	縄文	散布地	原野	千歳南東千歳遺跡 ⁽¹⁰⁾ の東側 縄文中・後期土器片散布
千歳 (13)	倉内字笹崎	縄文・弥生	散布地	牧草地	千歳A住区西端 縄文早・前・後期、弥生の土器片散布
睦栄 (1)	倉内字笹崎	縄文	散布地	畑地	B住区西端 縄文後期土器片散布
睦栄 (2)	倉内字笹崎	縄文	散布地	山林	A住区とB住区の中央 縄文早期土器片散布
睦栄 (3)	倉内字笹崎	縄文	散布地	原野	B住区南中央やや東寄り、土器、石器 縄文中・後期の土器片散布
睦栄 (4)	倉内字笹崎	縄文	散布地	原野	B住区東端 縄文中・後期の土器片散布
睦栄 (5)	倉内字笹崎	縄文	散布地	原野	B住区東端睦栄 ⁽⁴⁾ の北東 縄文中・後期の土器片散布
睦栄 (6)	倉内字笹崎	縄文	散布地	原野	B住区東端睦栄 ⁽⁴⁾ の東側 縄文早期の土器片散布
睦栄 (7)	倉内字笹崎	縄文	散布地	原野	B住区北中央 縄文早期の土器片散布
睦栄 (8)	倉内字笹崎	縄文	散布地	原野	B住区西端 縄文中・後期の土器片散布
睦栄 (9)	倉内字笹崎	縄文	散布地	原野	B住区西端丘陵地 縄文中・後期の土器片散布
睦栄 (10)	倉内字笹崎	縄文・平安	散布地	畑地	B住区北側西寄、 縄文前・中・後期の土器片、須恵器、土師器片散布
睦栄 (11)	倉内字笹崎	縄文	散布地	原野	B住区最北 縄文中・後期の土器片散布
睦栄 (12)	倉内字笹崎	縄文	散布地	原野 畑地	睦栄 ⁽¹¹⁾ の南 縄文早・後期の土器片散布
庄内 (1)	倉内字芋ヶ崎	縄文	散布地	畑地	県道南、庄内墓地西台地 縄文早期の貝殻文土器散布
庄内 (2)	倉内字芋ヶ崎	縄文・平安	散布地	畑地	県道南、墓地の南東台地 縄文早・後期の土師出土
庄内 (3)	倉内字芋ヶ崎	縄文	散布地	畑地	県道南、庄内 ⁽¹⁾ の西側台地
庄内 (4)	倉内字芋ヶ崎	縄文	散布地	畑地	県道南、庄内 ⁽³⁾ の西側台地
芋ヶ崎 (1)	倉内字笹崎	縄文	散布地	畑地	田面木沼に流入する小川に面する台地 縄文後期の土器片、貝殻文土器出土
田面木沼	平沼字追館	縄文	散布地	山林	田面木沼北岸、遠市No. 7の東側台地 縄文早・前・後期の尖底土器、貝殻散布
家ノ前 (1)	尾駮字家ノ前	縄文・弥生	散布地	山林 畑地	尾駮沼北岸台地にある。 竪穴状の凹地がある。石器、土師器散布
追館 (1)	平沼字追館	縄文	散布地	畑地	国道338号線の西側台地
追館 (2)	平沼字追館	縄文	散布地	山林 畑地	フラスコ状ピット周辺に土器片・石器が散布 田面木沼と市柳沼の間
大石平 (1)	尾駮字野附	縄文・弥生	散布地	畑地	フラスコ状ピットが見られ、周辺に鹹水性の小貝塚 老部川の南岸 (1)(2)合わせ約10ha。積石配・石遺構 2箇所 フラスコ状ピット 3、小竪穴状土坑 3、石組炉 1 完形土器数点の出土
大石平 (2)	尾駮字野附	縄文・弥生	散布地	畑地 山林	遺跡が広範囲のため、また時期的差があるようなので 2遺跡に分割した
尾駮	尾駮字野附	縄文	散布地	畑地	尾駮沼南側台地 縄文晩期の朱塗り壺形土器、破片(無文)
上尾駮 (2)	尾駮字上尾駮	縄文・弥生 平安	散布地	畑地	上尾駮台地に沿って東西 複合遺跡、縄文時代早期から後期、弥生時代の住居跡、 土壙配石遺構、石器、土製品出土
沖付 (1)	尾駮字沖付	平安	散布地	原野	太平洋岸から西方約4km、尾駮沼南西250kmの台地 竪穴住居跡

遺跡名称	所在地	時代	種別	現状	遺跡・遺物の概要
沖付 (2)	尾駮字沖付	縄文	集落跡	原野	尾駮沼と鷹架沼に囲まれた台地上 城門中・後期の土壌・溝状ピット、十腰内工群
発茶沢 (2)	鷹架字発茶沢	縄文・平安	散布地		尾駮沼と鷹架沼に囲まれた台地上 縄文早・中・後期の土器、石器片の散布
沖付 (3)	尾駮字沖付	不明			未調査
新納屋 (1)	鷹架字道ノ下	縄文	散布地	畑地	新納屋地区の中心から南南西に1 km 縄文早・後期の土器破片多数出土
上弥栄平	尾駮字上弥栄平	縄文	散布地	原野	縄文早期の土器片
新納屋 (2)	鷹架字道ノ下	縄文	集落跡	畑	縄文早・後期の土器片多数出土
室ノ久保 (2)	尾駮字上尾駮	縄文	集落跡	原野	鷹架沼の北岸 縄文中期の土器、石器片
家の後 (1)	尾駮字家ノ後	不明			未調査
室ノ久保 (3)	尾駮字家ノ後	縄文	散布地	原野	縄文中期の住居跡、土壌、土器片、石器が出土
久保	尾駮字久保	不明			未調査
家の後 (2)	尾駮字家ノ後	不明			未調査
鷹架	鷹架字道ノ下	縄文	集落跡	畑地	鷹架沼南岸の低地帯 縄文中期の土器片役20片出土
弥栄平 (5)	尾駮字上尾駮	縄文	散布地	畑地	縄文前・中・後期の土壌1基、土器片7点
千樽	鷹架字千樽	平安	集落跡	山林	舌状台地先端部 奈良・平安時代の住居跡、約20軒
老部川 (2)	尾駮字猿子沢	平安	散布地	山林	老部川の北側台地 奈良・平安時代の土師器・須恵器片
安倍館跡	倉内字前谷地	中世	館跡	宅地 畑地	平安時代から中世の空堀に囲まれた館 北・東の三方に掘
幸畑 (7)	鷹架字道ノ上	縄文	散布地	牧草地	鷹架沼南岸の台地 縄文早・中・後期の土器、石器、すり石等出土
幸畑 (9)	鷹架字道ノ上	縄文	散布地		
幸畑 (10)	鷹架字道ノ上	縄文	散布地		
倉内北堤	倉内字道ノ上	縄文	散布地		
発茶沢貝塚	鷹架字発茶沢	縄文	貝塚		
内沼蝦夷館	倉内字芋ヶ崎	中世	館跡	山林	内沼西岸 竪穴住居跡約50軒
表館 (2)	鷹架字発茶沢	縄文・平安	集落跡	山林	鷹架沼に突出した丘陵 縄文後期・平安の竪穴住居跡 石器、土師器・製塩土器、鉄製品出土
弥栄平 (6)	尾駮字表館	縄文・平安	散布地	山林	縄文中・後期・平安の竪穴住居跡、土器・石器・須恵器
弥栄平 (7)	尾駮字上尾駮	縄文	散布地	山林	縄文早期の竪穴住居跡、縄文土器・石器
弥栄平 (8)	鷹架字発茶沢	縄文	散布地	山林	縄文時代の石囲炉2基確認
富ノ沢 (3)	尾駮字上尾駮	縄文	散布地	原野	尾駮沼西方約1 km
久保一里塚	平沼字久保	近世	一里塚	畑地	旧北浜街道沿いに墳丘1基残存
道ノ下一里塚	平沼字道ノ下	近世	一里塚	山林	旧北浜街道沿いに墳丘1基残存
唐貝地 (1)	倉内字唐貝地	縄文・平安	散布地	畑地	縄文2軒、平安3軒、
幸畑 (8)	鷹架字道ノ下	縄文	散布地	草地	縄文土器
幸畑 (11)	鷹架字道ノ下	縄文	散布地	畑地	幸畑(6)と幸畑(10)の間 縄文土器
内子内	鷹架字内子内	縄文	散布地	山林	縄文後期の遺跡で沖積平野に突き出た台地の先端部
家ノ後 (3)	尾駮字家ノ後	縄文	散布地	山林	縄文後期の遺物出土
家ノ後 (4)	尾駮字家ノ後	縄文	散布地	山林	縄文後期の遺物出土
家ノ後 (5)	尾駮字家ノ後	縄文	散布地	山林	縄文後期の遺物出土
家ノ後 (6)	尾駮字家ノ後	平安	散布地	山林	平安住居1基、平安土師器出土
千樽 (2)	鷹架字千樽	縄文	散布地	山林	縄文後期の遺物出土

遺跡名称	所在地	時代	種別	現状	遺跡・遺物の概要
芋ヶ崎 (2)	倉内字芋ヶ崎	縄文	散布地	山林	縄文土器、石器剥片
唐貝地 (2)	倉内字唐貝地	縄文	散布地	畑地	土師器、深耕により破壊されてる
唐貝地 (3)	倉内字唐貝地、 谷地通	縄文	散布地	山林 水田	縄文前期の土器出土
倉内道ノ上	倉内字道ノ上	縄文	散布地	畑地	縄文前期の土器出土
泊 (5)	泊字川原	縄文	散布地	山林	縄文前期・中期の土器片・石器出土
泊 (6)	泊字川原	縄文	散布地	原野	縄文前期・中期の土器片・石器出土

資料：社会教育課

83. 村内に生息する貴重な動物

平成29年度末現在

鳥 類	水 鳥 類
1. 雀科コジュウリン	1. ダ イ ゼ ン
2. コ ヨ シ キ リ	2. キ ア シ シ ギ
3. ウ グ イ ス	3. メ ダ イ チ ド リ
4. ヨ シ ゴ イ	4. ア オ ア シ シ ギ
5. カ イ ツ ブ リ	5. シ ロ チ ド リ
6. ホ ホ ジ ロ	6. ア ジ サ シ
7. ミ サ ゴ	7. ト ウ サ ン
8. ト ビ	8. ウ ズ ラ シ キ
9. ヒ バ リ	9. ム ナ グ ロ
10. ハ ク セ キ レ イ	10. ハ マ シ ギ
11. キ ジ バ ト	11. ホ ウ ク ロ シ ギ
12. モ ズ	12. ス ズ ガ モ
13. ム ク ド リ	13. キ ン ク ロ ハ ジ ロ
14. ツ グ ミ	14. ビ ロ ード キ ン ク ロ
15. シ ジ ユ ウ カ ラ	15. カ ル ガ モ
16. ヒ ガ ラ	16. サ ン カ ノ ゴ イ
17. コ ガ ラ ヒ バ	17. マ ガ モ
18. ハ シ ブ ト ガ ラ ス	18. ミ ズ ナ ギ ド リ
19. ハ ジ ポ ソ ガ ラ ス	19. ア カ エ リ カ イ ツ ブ リ
20. ス ズ メ	20. カ ン ム リ カ イ ツ ム リ
21. オ ジ ロ ワ シ	21. ウ ミ ネ コ
22. 大 ワ シ	22. ア オ サ ギ
23. 大 タ カ	23. 大 サ ギ
24. ツ ミ	24. 中 サ ギ
25. ハ イ タ カ	25. ゴ イ サ ギ
26. 毛 足 ノ ズ リ	26. 大 白 鳥
27. ノ ス リ	27. 小 白 鳥
28. ク マ タ カ	28. マ ガ ン
29. ハイイロチエウヒ	29. ヒ シ タ イ
30. ハ ヤ ブ サ	30. カ ワ ウ
31. チョウゲンボ	
32. オ オ セ ッ カ	
33. キ ジ	
34. ヤ マ ド リ	
35. 青 バ ト	
36. ヤ マ セ ミ	
37. 青 ゲ ラ	
38. 赤 ゲ ラ	
39. 赤 シ ヨ ウ ビ ン	
40. ミ ソ サ ザ イ	
41. サンコウチヨウ	
42. イ ス カ	
43. な き イ ス カ	

資料：社会教育課

平成29年度未現在

種別	科	科別	種名	所在地	地目	価値		土地所有者	備考
						きわめて重要	比較的重要な		
植物	モチノキ科 ウマノスズクサ科		ハイイヌツゲ(群落)	平沼(北方)	湿原	○			
			ミチノクサイシン	平沼(付近林内)	山林	○			
			ヤチハンノキ-ヤチダモ林	平沼(田面木沼流域河川付近)	湿地	○			
	スミレ科 バラ科 ヤマモモ科		ヤギスゲ-ミツガシワ(群落)	平沼(学校付近)	湿原	○			群落が大きいのので保護したい。
			フチゲオオバキスミレ	尾駮(岳ブナ林内)	山林	○			保護しないと絶滅する。
			コハマナス	平沼、尾駮(沼岸)	沼岸	○			付近に高冷地植物が群落をなしている。
			ヤチハンノト(群落)	平沼(北方)	湿原	○			周囲の湿原を含めて保護しなければならぬ。
	カヤツリグサ科		ワタスゲ	田面木沼岸~尾駮海岸	湿原	○			平野部では最初である。
			ヤチヤナギ(群落)	平沼(北方)	湿原	○			
			マリモ	田面木沼、市柳沼、内沼	沼	○			
			シカギク	尾駮	原野	○			海岸植物が多い。
			ウンラン	尾駮(河口)	原野	○			
			カイジンドウ	尾駮	山林	○			
チシマオドリコソウ(イタチジソ)			尾駮	原野	○				
ホソバナノシバナ			鷹架	原野	○				
シバナ(モシオグサ)			尾駮	原野	○				
ツルスゲ			市柳沼付近	原野	○			いままでは十三湖付近だけであった。	
スミレ科 サクランウ科		サクラスミレ	尾駮	山林	○			大きな面積を占めているところは県内ではない。この范洋とした風景は東北ではここだけ。	
		ヌマトラノオ	尾駮	原野	○				
		ニッコウキスゲ	尾駮						
		シヨウジョウバカマ	尾駮						
		ウミミドリ(シオマツバ)	尾駮(沼岸)	原野	○			このように多くみられるのは本州でも珍しい。	
ラン科		ミズトンボ	平沼(小学校より西へ)	原野	○				

資料：社会教育課

種別	科別	種名	所在地	地目	価値		土地所有者	備考
					きわめて重要	比較的重要な		
昆虫	トンボ科、ヤンマ科、イトトンボ科等のトンボ	ウチワヤンマ・ギンヤンマ・アオヤンマ・コシボソヤンマ	市柳沼周辺				種類が豊富である。	
		オオルリボシヤンマ・コヤマトンボ・メガネサナエ・コフキトンボ						
		シオカラトンボ・マユタテアカネ・ハラビロトンボ・ナツアカネ						
		アキアカネ・ヒメアカネ・ノシメトンボ・マイコアカネ						
		ミヤマアカネ・セスジイトトンボ・キイトトンボ・モノサシトンボ						
		クロイトトンボ・モウトンイトトンボ・オゼイトトンボ・ハッチョウトンボ						
		ウチワヤンマ	市柳沼、他	沼		○		
		ハラビロトンボ・コフキトンボ	市柳沼周辺	原野				
		タイリクアカネ	尾駁	水田		○		
		ウネナシトマヤガイ	尾駁沼	沼		○		
貝植物 (褐藻植物)	フナガタガイ科 カヤモノリ科 イギス科 アミジグサ科 ツカサノリ科 サワガニ科 (ブラナリヤ科)	ハバノリ	尾駁沼	沼		○	学術的に重要なもので、本県から発見されたのは、初めてである。	
		カザシグサ	泊	海		○		
		シワヤハズ	泊	海		○		
		クロトサカモドキ	泊	海		○		
		サワガニ (ミヤマウズムシ)	泊	沢		○		

資料：社会教育課

第 12 章

村民生活

84. 第一次・第二次産業生産額の推移

(単位：百万円・%)

区分 年度	総 額		農 業		林 業	
	実 額	前年度比	実 額	前年度比	実 額	前年度比
平成 1 9	349,226	74.8	3,112	113.4	21	105.0
2 0	309,427	88.6	2,965	95.3	23	109.5
2 1	323,515	104.6	2,988	100.8	22	95.7
2 2	337,560	104.3	3,481	116.5	25	113.6
2 3	330,189	97.8	3,370	96.8	28	112.0
2 4	345,308	104.6	3,448	102.3	29	103.6
2 5	337,560	97.8	3,481	101.0	25	86.2
2 6	335,023	99.2	3,487	100.2	34	136.0
2 7	348,960	104.2	4,659	133.6	33	97.1

水 産 業		鉱 業		建 設 業		製 造 業	
実 額	前年度比	実 額	前年度比	実 額	前年度比	実 額	前年度比
898	103.2	304	87.4	12,172	116.4	332,719	73.6
783	87.2	211	69.4	9,305	76.4	296,140	89.0
811	103.6	160	75.8	10,633	114.3	308,901	104.3
737	90.9	158	98.8	22,438	211.0	310,721	100.6
840	114.0	168	106.3	12,176	54.3	313,607	100.9
739	88.0	163	97.0	13,316	109.4	327,613	104.5
737	99.7	158	96.9	22,438	168.5	310,721	94.8
649	88.1	168	106.3	13,489	60.1	317,196	102.1
644	99.2	151	89.9	11,527	85.5	331,946	104.7

資料：市町村民経済計算

(注) 基礎資料や一部推計方法等の変更により、以前の統計書の推測数値とは基本的に接続しない

(注) 数値は四捨五入の関係で総計と内訳の計が一致しないものがある

(注) 基礎資料や一部推計方法等の変更により、平成19年度まで遡って訂正しているため、以前の統計書とは接続しない

85. 産 業 別 純 生 産 額

項 目	平成元年度		平成2年度		平成3年度	
	実 額	構成比	実 額	構成比	実 額	構成比
1. 第一次産業	4,046	15.4	3,845	13.7	4,498	18.2
(1) 農業	2,542	9.7	2,929	10.4	3,049	12.3
(2) 林業	210	0.8	141	0.5	215	0.9
(3) 水産業	1,294	4.9	775	2.8	1,233	5.0
2. 第二次産業	13,920	53.1	14,734	53.0	11,285	45.7
(4) 鉱業	237	0.9	572	1.7	559	2.3
(5) 建設業	12,908	49.2	13,361	48.5	9,726	39.4
(6) 製造業	775	3.0	801	2.9	1,000	4.1
3. 第三次産業	9,283	35.4	9,444	36.2	9,710	39.3
(7) 卸売・小売業	1,018	3.9	1,369	4.2	1,104	4.5
(8) 金融・保険・不動産業	1,405	5.4	1,415	5.1	1,595	6.5
(9) 運輸・通信業	1,106	4.2	933	4.1	938	3.8
(10) 電気・ガス・水道業	198	0.8	169	0.7	551	2.2
(11) サービス業	4,592	17.5	4,496	18.3	4,331	17.5
(12) 公務	964	3.7	1,062	3.9	1,190	4.8
計	27,250	103.9	28,023	102.9	25,493	103.3
4.(控除) 帰属利子	1,035	3.9	886	2.9	803	3.3
村内純生産(要素費用表示)	26,215	100.0	27,137	100.0	24,689	100.0
対前年度比	106.5		96.6		91.0	

項 目	平成8年度		平成9年度		平成10年度	
	実 額	構成比	実 額	構成比	実 額	構成比
1. 第一次産業	3,356	2.4	2,778	2.0	2,165	2.0
(1) 農業	1,907	1.4	1620	0.9	1,382	1.2
(2) 林業	335	0.2	109	0.0	167	0.1
(3) 水産業	1,115	0.8	1,049	0.6	616	0.5
2. 第二次産業	116,015	84.6	167,044	88.7	94,836	82.8
(4) 鉱業	693	0.5	655	0.3	561	0.5
(5) 建設業	106,264	77.5	166,117	88.2	89,503	78.2
(6) 製造業	9,058	6.6	271	0.1	4,772	4.2
3. 第三次産業	17,683	12.9	18,572	9.9	17,514	15.3
(7) 卸売・小売業	2,121	1.5	2,137	1.1	1,898	1.7
(8) 金融・保険・不動産業	4,119	3.0	3,069	1.6	2,544	2.2
(9) 運輸・通信業	1,853	1.4	1,852	1.0	1,883	1.6
(10) 電気・ガス・水道業	269	0.2	328	0.2	315	0.3
(11) サービス業	7,756	5.7	9,544	5.1	9,210	8.0
(12) 公務	1,565	1.1	1,642	0.9	1,664	1.5
計	137,054	104.0	188,393	104.3	114,515	104.4
4.(控除) 帰属利子	5,487	4.0	8,095	4.3	5,083	4.4
村内純生産(要素費用表示)	131,567	100.0	180,298	100.0	109,433	100.0
対前年度比	181.1		137.0		60.7	

資料：市町村民所得推計

(注) 平成15年度～データ無

(单位：百万円・%)

平成4年度		平成5年度		平成6年度		平成7年度	
実 額	構成比	実 額	構成比	実 額	構成比	実 額	構成比
4,199	14.0	3,199	4.4	4,482	6.5	3,357	4.6
3,187	10.6	1,714	2.3	3,091	4.5	2,177	3.0
199	0.7	284	0.4	254	0.4	260	0.4
812	2.7	1,201	1.6	1,137	1.6	919	1.3
16,134	53.8	57,469	78.2	50,992	73.9	54,504	75.0
591	2.0	482	0.7	449	0.7	725	1.0
14,080	47.0	55,033	74.9	54,231	78.5	55,580	76.5
1,462	4.9	1,954	2.7	-3,688	-5.3	-1,801	-2.5
10,565	35.3	15,438	21.0	16,167	23.4	17,805	24.5
1,166	3.9	1,277	1.7	1,626	2.4	1,743	2.4
1,758	5.9	5,216	7.1	3,916	5.7	4,647	6.4
967	3.2	1,314	1.8	1,520	2.2	1,729	2.4
980	3.3	1,307	1.8	974	1.4	1,173	1.6
4,463	14.9	4,841	6.6	6,689	9.7	6,988	9.6
1,232	4.1	1,484	2.0	1,442	2.1	1,526	2.1
30,898	103.1	76,106	103.6	71,640	103.8	75,666	104.2
929	3.1	2,644	3.6	2,592	3.8	3,018	4.2
29,969	100.0	73,462	100.0	69,048	100.0	72,648	100.0
121.4		245.1		94.0		105.2	

平成11年度		平成12年度		平成13年度		平成14年度	
実 額	構成比	実 額	構成比	実 額	構成比	実 額	構成比
2,191	64.9	2,448	4.7	2,451	4.5	3,025	5.9
1,464	60.1	1,704	3.3	1,671	3.1	2,312	4.5
20	5.9	129	0.2	206	0.4	139	0.3
707	3.3	615	1.2	574	1.1	573	1.1
67,385	9.9	21,375	41.1	25,256	46.5	20,614	40.2
734	2.3	606	1.2	230	0.4	342	0.7
61,079	0.0	30,358	58.4	41,014	75.6	30,168	58.8
5,572	7.5	-9,589	-1.8	-15,988	-29.5	-9,896	-19.3
18,750	25.2	28,177	54.2	26,578	49.0	27,644	53.9
2,211	15.3	3,301	6.3	2,107	3.9	1,919	3.7
2,549	0.1	3,278	6.3	2,153	4.0	2,298	4.5
2,014	9.9	2,623	5.0	2,372	4.4	2,576	5.0
377	3.5	753	1.4	550	1.0	567	1.1
9,938	1.4	15,938	30.7	16,908	31.1	17,772	34.7
1,661	5.0	2,284	4.4	2,488	4.6	2,513	4.9
88,326	104.5	52,000	100.0	54,285	100.0	51,283	100.0
4,005	4.5	2,668	5.1	3,316	6.1	3,614	7.0
84,320	100.0	49,332	94.9	50,969	93.9	47,668	93.0
77.1		58.5		103.3		93.5	

86. 村 民 所 得 (分 配)

項 目	平成19年度		平成20年度		平成21年度		平成22年度		平成23年度	
	実 額	構成比	実 額	構成比	実 額	構成比	実 額	構成比	実 額	構成比
1 . 雇 用 者 所 得	23,121	13.1	22,800	16.6	22,019	15.7	22,292	13.5	22,774	13.8
(1) 賃 金 ・ 俸 給	19,310	10.9	16,101	11.7	18,381	13.1	18,556	11.3	18,889	11.5
(2) 雇 主 の 社 会 負 担	3,810	2.2	3,699	2.7	3,638	2.6	3,735	2.3	3,888	2.4
2 . 財 産 所 得	1,868	1.1	1,535	1.1	1,640	1.2	1,488	0.9	1,425	0.9
(1) 一 般 政 府	-369	-0.2	-393	-0.3	-227	-0.2	-258	-0.2	-303	-0.2
(2) 家 計	2,166	1.2	1,870	1.4	1,815	1.3	1,696	1.0	1,680	1.0
(3) 対 家 計 民 間 非 営 利 団 体	69	0.0	57	0.0	51	0.0	50	0.0	48	0.0
3 . 企 業 所 得	151,929	85.9	112,929	82.3	116,750	83.2	141,054	85.6	140,650	85.3
(1) 民 間 法 人 所 得	149,566	84.5	110,550	80.5	114,205	81.3	138,448	84.0	138,112	83.8
(2) 公 的 企 業	-126	-0.1	139	0.1	168	0.1	53	0.0	141	0.1
(3) 個 人 企 業	2,488	1.4	2,240	1.6	2,376	1.7	2,553	1.5	2,397	1.5
a 農 林 水 産 業	480	0.3	262	0.2	325	0.2	458	0.3	344	0.2
b そ の 他 の 産 業	503	0.3	460	0.3	428	0.3	431	0.3	385	0.2
c 持 ち 家	1,505	0.9	1,519	1.1	1,623	1.2	1,664	1.0	1,668	1.0
市 町 村 民 所 得	176,917	100.0	137,263	100.0	140,408	100.0	164,834	100.0	164,850	100.0
(要 素 費 用 表 示 の 市 町 村 民 純 生 産)	79.9		77.6		102.3		117.4		100.0	
対 前 年 度 比										

資料：市町村民所得統計

(注) 基礎資料や一部推計方法等の変更により、以前の統計書の推測数値とは基本的に接続しない

(注) 数値は四捨五入の関係で総計と内訳の計が一致しないものがある

(注) 基礎資料や一部推計方法等の変更により、平成19年度まで遡って訂正しているため、以前の統計書とは接続しない

(单位：百万円・%)

平成24年度		平成25年度		平成26年度		平成27年度	
実 額	構成比	実 額	構成比	実 額	構成比	実 額	構成比
22,079	13.3	22,743	14.7	22,720	14.7	24,264	15.2
18,244	11.0	18,957	12.2	18,867	12.2	20,246	12.7
3,835	2.3	3,836	2.5	3,853	2.5	4,018	2.5
1,419	0.9	1,392	0.9	1,497	1.0	1,424	0.9
-326	-0.2	-354	-0.2	-343	-0.2	-339	-0.2
1,702	1.0	1,700	1.1	1,790	1.2	1,715	1.1
43	0.0	46	0.0	51	0.0	48	0.0
142,018	85.8	130,590	84.4	13,246	8.6	133,927	83.9
139,483	84.3	128,230	82.8	127,908	82.8	131,448	82.4
60	0.0	-22	0.0	33	0.0	-29	0.0
2,475	1.5	2,382	1.5	2,304	1.5	2,508	1.6
408	0.2	349	0.2	378	0.2	552	0.3
354	0.2	370	0.2	316	0.2	330	0.2
1,713	1.0	1,662	1.1	1,610	1.0	1,626	1.0
165,517	100.0	154,775	100.0	154,463	24.3	159,615	100.0
100.4		93.5		99.8		103.3	

87. 1人当り市町村民所得の推移

(単位：円・%)

区分	1人当り所得			1人当り所得比率		
	村	県	国	村/県	村/国	県/国
昭和 5 4	886,000	1,244,000	1,533,640	71.22	57.77	81.11
5 5	889,000	1,223,000	1,659,000	72.69	53.59	73.72
5 6	733,000	1,281,000	1,725,000	57.22	42.49	74.26
5 7	1,017,364	1,365,000	1,828,000	74.53	55.65	74.67
5 8	1,028,536	1,401,000	1,909,000	73.41	53.88	73.39
5 9	1,049,242	1,500,000	1,995,000	69.95	52.59	75.19
6 0	1,214,262	1,555,000	2,104,000	78.09	57.71	73.91
6 1	1,232,058	1,616,000	2,175,000	76.24	56.65	74.30
6 2	1,470,464	1,714,000	2,243,000	85.79	65.56	76.42
6 3	1,483,868	1,882,000	2,441,000	78.85	60.79	77.10
平成 元 年度	1,568,745	2,021,000	2,596,000	77.62	60.43	77.85
2	1,861,000	2,169,000	2,786,000	85.80	66.80	77.85
3	1,955,000	2,165,000	2,894,000	90.30	67.55	74.81
4	2,160,000	2,262,000	2,894,000	95.49	74.64	78.16
5	3,052,000	2,320,000	2,990,000	131.55	102.07	77.59
6	3,034,000	2,459,000	2,985,000	123.38	101.64	82.38
7	2,867,000	2,491,000	3,029,000	115.09	94.65	82.24
8	3,009,000	2,536,000	3,022,000	118.65	99.57	83.92
9	2,949,000	2,449,000	3,031,000	120.42	97.29	80.80
1 0	2,998,000	2,386,000	2,918,000	125.65	102.74	81.77
1 1	3,156,000	2,367,000	2,876,000	133.33	109.74	82.30
1 2	3,192,000	2,410,000	2,929,000	132.45	108.98	82.28
1 3	2,797,000	2,367,000	2,883,000	118.17	97.02	82.10
1 4	3,060,000	2,310,000	2,855,000	132.47	107.18	80.91
1 5	2,670,000	2,297,000	2,883,000	116.24	92.61	79.67
1 6	4,734,000	2,313,000	2,897,000	204.67	163.41	79.84
1 7	2,215,000	2,230,000	2,928,000	99.33	75.65	76.16
1 8	19,598,000	2,361,000	3,068,000	830.07	638.79	76.96
1 9	15,861,000	2,338,000	3,065,000	678.40	517.49	76.28
2 0	12,525,000	2,154,000	2,843,000	581.48	440.56	75.77
2 1	12,880,000	2,151,000	2,760,000	598.79	466.67	77.93
2 2	14,857,000	2,248,000	1,827,000	660.90	813.19	123.04
2 3	14,853,000	2,285,000	2,806,000	650.02	529.33	81.43
2 4	14,969,000	2,312,000	2,822,000	647.45	530.44	81.93
2 5	14,151,000	2,342,000	2,938,000	604.23	481.65	79.71
2 6	14,249,000	2,330,000	2,977,000	611.55	478.64	78.27
2 7	15,149,000	2,462,000	3,059,000	615.31	495.23	80.48

資料：市町村民所得統計

(注) 基礎資料や一部推計方法等の変更により、平成18年度まで遡って訂正しているため、以前の統計書とは接続しない

88. 塩 消 費 量

(単位：kg)

年 度	総 数	家庭用	食卓塩	精製塩	食 塩	並 塩	粉碎塩
平成 1 2	75,281	435	24	1,000	47,072	7,925	18,825
1 3	64,748	241	29	720	42,528	7,805	13,425
1 4	49,281	142	8	500	30,326	6,605	11,700
1 5	43,581	124	1	400	25,426	7,255	10,375
1 6	40,932	83	1	400	24,433	4,865	11,150
1 7	32,933	106	—	200	17,877	4,550	10,200
1 8	29,046	100	—	280	13,661	4,505	10,500
1 9	24,783	62	—	140	9,321	3,906	11,300
2 0	19,721	41	—	40	6,285	3,180	10,175
2 1	15,185	79	—	100	4,236	2,870	7,900
2 2	16,146	113	1	80	3,892	3,235	8,825
2 3	10,334	55	—	40	2,524	1,140	6,575
2 4	9,269	43	—	—	1,976	1,950	5,300
2 5	11,118	43	—	40	2,480	2,905	5,650

資料：青森塩業株式会社

(注)平成25年度～データ無

89. たばこの消費状況

(単位：千本・千円)

年度	数	量	たばこ消費税納付額
平成 1 6		37,018	109,717
1 7		36,182	107,231
1 8		33,454	105,178
1 9		32,912	108,136
2 0		29,813	97,956
2 1		28,501	93,635
2 2		26,525	99,727
2 3		25,884	117,764
2 4		25,823	117,146
2 5		25,108	128,296
2 6		23,568	121,246
2 7		22,732	116,896
2 8		21,937	113,308
2 9		21,066	109,512

資料：税務課

(注)平成元年4月1日より製造たばこ本数により税額算出

第 13 章

社会民生

90. 生活保護の状況

(単位：戸・人・%)

年 度	保 護 実 施			保 護		
	世帯	人員	保護率	総数	生活扶助	住宅扶助
平成 1 6	95	136	11.20	331	122	54
1 7	95	138	11.49	347	125	58
1 8	92	134	11.93	377	124	55
1 9	99	148	13.19	379	137	63
2 0	102	150	13.58	398	141	74
2 1	108	158	14.56	418	147	74
2 2	121	175	15.70	441	158	77
2 3	119	166	15.00	423	149	71
2 4	120	163	14.83	412	144	71
2 5	126	164	15.09	402	145	69
2 6	123	159	14.78	378	139	60
2 7	126	162	15.12	380	139	59
2 8	123	157	14.90	363	133	56
2 9	123	155	14.83	363	128	55

延 人 員						年 度
教育扶助	医療扶助	出産扶助	生業扶助	葬祭扶助	介護扶助	
11	126	—	1	—	17	平成 1 6
11	127	—	3	—	23	1 7
10	121	—	2	—	24	1 8
10	129	—	5	—	36	1 9
11	130	—	6	—	37	2 0
11	141	—	5	—	41	2 1
10	150	—	4	—	42	2 2
9	148	—	5	—	42	2 3
6	144	—	4	—	43	2 4
7	140	—	4	—	38	2 5
7	137	—	1	—	34	2 6
6	136	—	—	—	40	2 7
3	134	—	3	—	34	2 8
3	137	—	1	—	39	2 9

資料：上北地域県民局地域健康福祉部、福祉課

91. 生活保護費支給状況

年 度	保				
	総 額	生活扶助	住宅扶助	教育扶助	医療扶助
平成 1 6	93,725	75,843	6,422	1,136	1,871
1 7	93,885	72,962	7,482	1,121	1,535
1 8	91,356	71,027	7,397	1,017	1,576
1 9	99,512	78,332	9,421	974	1,631
2 0	103,477	80,480	11,248	1,191	1,155
2 1	108,758	84,030	11,790	1,400	1,348
2 2	116,685	91,565	13,412	1,375	1,210
2 3	110,978	87,084	12,294	1,142	1,200
2 4	111,152	87,915	12,645	670	1,135
2 5	114,756	91,179	13,538	926	1,338
2 6	110,822	89,412	11,546	1,061	1,144
2 7	107,174	86,152	12,198	902	1,680
2 8	105,466	84,225	12,256	475	1,555
2 9	99,782	81,340	12,687	399	1,171

資料：上北地域県民局地域健康福祉部、福祉課

(注) 医療扶助の算定については診療報酬分を除いた、検診料、治療材料、手術、看護、移送費、診療費(非指定医院分)等の合計によるものである

92. 国民健康保険事業の状況

年 度	総世帯数	加 入		人口総数	加 入 国	
		世帯数	率		被保険者	率
平成 1 6	4,404	2,327	52.8	11,854	5,706	48.1
1 7	4,421	2,324	52.6	11,745	5,517	47.0
1 8	4,482	2,318	51.7	11,702	5,416	46.3
1 9	4,431	2,272	51.3	11,475	5,157	44.9
2 0	4,378	1,957	44.7	11,259	4,040	35.9
2 1	4,433	1,906	43.0	11,239	3,862	34.4
2 2	4,498	1,840	40.9	11,208	3,680	32.8
2 3	4,519	1,781	39.4	11,047	3,433	31.0
2 4	4,583	1,705	37.2	10,972	3,216	29.3
2 5	4,580	1,620	35.3	10,765	2,992	27.8
2 6	4,582	1,536	33.5	10,765	2,695	25.0
2 7	4,621	1,477	32.0	10,685	2,570	24.1
2 8	4,659	1,395	29.9	10,603	2,350	22.2
2 9	4,725	1,279	27.1	10,562	2,092	19.8

資料：健康課

(単位：千円)

護 費					年度
出産扶助	生業扶助	葬祭扶助	施設事務費	介護扶助	
—	63	—	7,931	459	平成 1 6
—	668	179	9,429	510	1 7
—	830	—	9,483	26	1 8
—	880	—	8,274	—	1 9
—	1,561	195	7,604	43	2 0
—	1,769	612	7,579	229	2 1
—	1,194	150	7,566	212	2 2
—	1,352	386	7,501	19	2 3
—	727	339	7,498	222	2 4
—	622	363	6,726	64	2 5
—	383	809	6,447	20	2 6
—	8	186	6,046	2	2 7
—	713	581	5,661	—	2 8
—	200	—	3,981	4	2 9

(単位：戸・人・円・%)

保 特 別 会 計		保 險 税		
歳 入	歳 出	総 額	1 世帯当り保険税	1 人当り保険税
1,086,959,011	1,047,963,330	438,143,500	188,287	76,786
1,152,300,806	1,133,776,618	432,352,700	186,038	78,367
1,289,436,041	1,248,793,586	410,294,104	177,003	75,756
1,052,914,136	1,236,575,875	396,472,814	174,504	76,881
1,228,944,198	1,199,723,456	396,994,819	202,859	98,266
1,309,670,425	1,269,677,840	328,855,953	172,537	85,152
1,252,189,119	1,202,186,990	316,831,129	172,191	86,095
1,219,607,605	1,194,786,816	286,313,095	160,760	83,400
1,195,914,135	1,176,224,414	278,074,870	163,094	86,466
1,156,983,624	1,121,897,971	267,993,809	165,428	89,570
1,138,441,794	1,120,257,497	231,843,108	150,933	83,797
1,405,253,556	1,386,620,515	220,037,217	146,812	84,193
1,307,573,603	1,292,029,395	207,267,587	144,655	84,939
1,257,257,962	1,245,233,222	187,520,308	146,212	87,502

93. 国民健康保険給付の状況

年度	総数		医療給							
			総数		入院		入院外		歯科	
	件数	金額	件数	金額	件数	金額	件数	金額	件数	金額
平成 1 6	46,871	859,926,649	46,197	795,536,950	763	257,286,370	29,231	331,096,620	3,588	65,702,930
1 7	47,007	896,219,986	46,310	832,753,138	794	285,632,380	29,242	334,302,100	3,671	66,971,860
1 8	46,334	968,680,930	45,602	884,160,416	867	373,971,970	28,476	327,350,030	3,801	66,044,420
1 9	46,568	935,963,422	45,713	856,668,360	855	335,191,310	28,762	338,058,880	3,413	57,453,100
2 0	45,143	939,078,440	44,227	859,562,923	849	331,286,591	27,849	341,795,180	3,372	59,738,860
2 1	43,336	943,452,425	42,241	866,789,100	732	323,460,310	26,540	354,726,390	3,182	56,222,080
2 2	39,382	933,019,976	38,319	849,042,204	682	350,281,300	23,544	321,515,750	3,037	51,883,720
2 3	38,194	905,676,922	37,188	826,876,190	678	320,419,733	23,005	311,550,379	2,843	51,423,737
2 4	36,262	859,591,345	35,330	776,803,968	576	314,833,254	21,736	293,758,950	2,917	51,027,370
2 5	33,557	802,979,476	32,671	729,269,865	575	298,208,641	20,059	271,920,850	2,718	47,966,820
2 6	34,317	824,262,875	33,318	748,046,406	635	318,382,310	19,053	249,745,620	2,555	44,152,280
2 7	34,110	814,188,701	33,036	736,883,091	578	267,118,180	18,247	252,618,334	2,259	39,565,720
2 8	32,699	760,373,862	31,626	683,890,205	539	257,925,580	17,417	244,028,364	2,157	37,376,960
2 9	30,397	780,283,852	29,233	699,487,023	546	276,717,390	16,122	251,706,190	2,097	35,304,140

資料：健康課

94. 国民年金の状況

年度	適用被保険者数			免除被		
	第1号(A)	第3号	任意加入	総数(B)	法定免除	申請免除(全額)
平成 1 4	2,666	604	6	186	76	76
1 5	2,553	638	7	341	164	73
1 6	2,442	664	10	589	150	236
1 7	2,442	650	10	727	161	304
1 8	2,388	637	15	758	160	312
1 9	2,213	648	14	726	159	285
2 0	2,045	643	14	652	153	273
2 1	1,938	668	22	520	149	210
2 2	1,829	667	23	431	141	180
2 3	1,722	640	17	438	137	188
2 4	1,603	640	19	481	141	224
2 5	1,426	618	13	446	139	199
2 6	1,267	604	8	460	135	189
2 7	1,139	568	14	398	138	147
2 8	1,036	555	12	401	143	145
2 9	915	529	8	401	139	133

資料：福祉課

(単位：件・円)

付				任意給付					
療養費		薬剤の支給		助産費		葬祭費		高額療養費	
件数	金額	件数	金額	件数	金額	件数	金額	件数	金額
674	29,733,880	11,941	111,717,150	29	8,700,000	71	2,840,000	574	52,849,699
638	29,514,468	11,965	116,332,330	23	6,900,000	72	2,880,000	602	53,686,848
738	6,146,086	11,720	110,647,910	29	9,450,000	81	3,620,000	622	71,450,514
856	7,721,400	11,827	118,243,670	20	7,000,000	70	3,500,000	765	68,795,062
748	6,506,232	11,409	120,236,060	18	6,390,000	19	950,000	879	72,175,517
638	5,196,380	11,149	127,183,940	14	5,450,000	21	1,050,000	1,060	70,163,325
600	5,974,456	10,456	119,386,978	15	6,300,000	23	1,150,000	1,025	76,527,772
530	5,125,421	10,132	119,426,238	19	7,920,000	33	1,650,000	954	69,230,732
466	4,413,804	9,635	112,770,590	12	5,010,000	14	700,000	906	77,077,377
364	3,002,619	8,955	108,170,935	10	4,140,000	18	900,000	858	68,669,611
330	2,777,916	10,745	132,988,280	11	4,980,000	17	850,000	971	70,386,469
334	3,131,677	11,618	174,449,180	6	2,504,000	14	700,000	1,054	74,101,610
329	2,933,311	11,184	141,625,990	4	1,680,000	12	600,000	1,057	74,203,657
259	2,626,603	10,209	133,132,700	6	2,500,000	17	850,000	1,141	77,446,829

(単位：人・千円・%)

保 険 者 数			免除率 B/A	収納状況		収納率 D/C
申請免除 (半額)	学生納付 特 例	若年者 納付猶予		収納対象 月数(C)	収納月数 (D)	
20	14	—	7.0	26,955	12,988	48.2
44	60	—	13.4	25,747	12,401	48.2
133	70	—	24.1	23,218	11,929	51.4
145	75	42	29.8	20,356	11,573	56.9
172	79	35	31.7	20,124	10,746	53.4
158	82	42	32.8	19,761	10,473	53.0
153	73	38	26.3	16,663	8,626	51.8
95	66	31	23.5	16,266	7,850	48.3
15	70	25	23	17,137	7,956	46
13	74	26	25	15,547	7,214	46
20	77	19	30	13,890	6,661	47
21	69	18	31	12,280	6,061	49
11	67	19	36	10,267	5,210	51
4	67	15	35	9,157	4,693	51
4	66	27	39	7,961	4,258	53
6	72	30	44	6,678	3,902	58

95. 国民年金の給付状況

年 度	拠 出 年 金											
	総 数		老齢基礎年金		障害基礎年金		遺族基礎年金		老年年金		障害年金	
	人数	金額	人数	金額	人数	金額	人数	金額	人数	金額	人数	金額
平成 1 4	2,430	1,267,250	1,516	782,041	205	191,200	24	20,282	654	250,325	20	18,095
1 5	2,437	1,275,321	1,578	817,637	208	191,374	18	14,630	606	230,845	19	17,136
1 6	2,461	1,299,859	1,641	859,088	206	187,222	25	18,949	560	212,942	19	17,082
1 7	2,479	1,323,078	1,706	900,233	206	186,199	24	18,492	513	195,504	20	18,075
1 8	2,561	1,377,544	1,774	942,266	205	185,300	34	22,033	514	199,540	22	20,288
1 9	2,611	1,415,494	1,861	997,759	209	189,231	31	19,320	477	185,525	22	20,486
2 0	2,650	1,452,544	1,932	1,043,902	211	190,389	28	16,508	446	174,086	22	20,486
2 1	2,598	1,445,692	1,977	1,069,883	213	192,231	20	15,788	356	144,279	20	18,218
2 2	2,609	1,455,207	2,041	1,106,875	210	189,992	17	13,824	309	121,036	20	18,218
2 3	2,581	1,448,483	2,065	1,123,012	209	188,131	17	14,104	258	100,412	19	17,158
2 4	2,642	1,498,921	2,149	1,179,551	212	191,157	19	15,860	231	89,780	19	17,106
2 5	2,650	1,514,247	2,198	1,214,440	211	189,833	16	13,482	198	77,696	15	13,352
2 6	2,649	1,511,840	2,220	1,225,649	210	186,507	20	16,473	167	64,509	14	12,364
2 7	2,700	1,575,221	2,296	1,295,339	213	190,606	19	15,955	148	58,092	13	11,506
2 8	2,708	1,596,262	2,324	1,321,470	218	196,442	16	13,390	129	50,692	13	11,506
2 9	2,820	1,650,624	2,448	1,380,112	217	195,101	21	17,722	116	45,847	11	9,741

資料：福祉課

(単位：人・千円)

						福 祉 年 金				給付全体	
母子年金		遺児年金		寡婦年金		総 数		老齡福祉		総給付額	
人数	金額	人数	金額	人数	金額	人数	金額	人数	金額	人数	金額
—	—	—	—	11	5,307	7	2,030	7	2,030	2,437	1,269,280
—	—	—	—	8	3,699	6	1,573	6	1,573	2,443	1,276,894
—	—	—	—	10	4,576	4	1,254	4	1,254	2,465	1,301,112
—	—	—	—	10	4,576	2	814	2	814	2,481	1,323,892
—	—	—	—	12	8,117	1	406	1	406	2,562	1,376,356
—	—	—	—	11	7,173	1	406	1	406	2,612	1,415,900
—	—	—	—	11	7,173	1	406	1	406	2,651	1,452,950
—	—	—	—	12	5,293	1	410	1	410	2,599	1,446,102
—	—	—	—	12	5,262	—	—	—	—	2,609	1,455,207
—	—	—	—	13	5,666	—	—	—	—	2,581	1,448,483
—	—	—	—	12	5,467	—	—	—	—	2,642	1,498,921
—	—	—	—	12	5,444	—	—	—	—	2,650	1,514,247
—	—	—	—	11	4,897	—	—	—	—	2,649	1,511,840
—	—	—	—	7	3,070	—	—	—	—	2,700	1,575,221
—	—	—	—	5	2,145	—	—	—	—	2,708	1,596,262
—	—	—	—	3	1,194	—	—	—	—	2,820	1,650,624

96. 農業者年金の基金状況

各年4月1日現在(単位:件)

年 度	被保険者加入状況		
	計	通常加入	政策加入(39歳以下)
平成14	40	20	20
15	36	18	18
16	36	18	18
17	30	15	15
18	36	18	18
19	22	22	22
20	24	24	24
21	25	25	25
22	13	11	2
23	10	8	2
24	10	8	2
25	10	8	2
26	10	8	2
27	15	13	2
28	18	16	2
29	20	18	2
30	17	14	3

資料: 農業委員会

(注) 平成14年より新制度となったため、以前の統計書とは接続しない

97. 保 育 施 設 の 状 況

平成30年4月1日現在(単位:人)

区 分	経営別	設置年	定員	幼 児		職 員	
				3歳未満	3歳以上	保育士	その他
泊 保 育 所	村立	昭和43	90	45	45	11	5
平 沼 保 育 所	村立	昭和53	60	30	30	9	4
おぶちこども園	村立	平成27	215	80	135	26	8
千歳平こども園	村立	平成29	60	27	33	12	4

資料: こども支援課

第 14 章

保 健 衛 生

98. 医療事務従事者数の推移

(単位：ヶ所・床・人)

区分 年度	診療所								
	施設数	病床数	医師数		その他の職員				
			一般	歯科	薬剤師	技術職員	看護婦	事務職員	その他
平成 16	2	19	4	1	1	4	16	5	6
17	2	19	4	1	1	4	16	5	6
18	2	19	4	1	1	4	16	5	9
19	2	19	4	1	1	4	16	5	9
20	2	19	4	1	1	4	15	5	8
21	2	19	3	1	1	4	15	5	7
22	2	19	4	1	1	4	14	5	9
23	2	19	4	1	1	4	14	6	10
24	2	19	5	1	1	4	12	5	13
25	2	19	6	1	1	4	12	5	12
26	2	19	4	1	—	8	22	12	20
27	2	19	4	1	—	10	30	15	22
28	2	19	4	1	—	11	31	16	24
29	2	19	4	1	—	13	32	16	24

資料：健康課

99. 医療取扱機関数

(単位：ヶ所)

区分 年度	一般		歯科	薬局	合計
	病院	診療所			
平成 16	—	2	(1)	—	2
17	—	2	(1)	—	2
18	—	2	(1)	—	2
19	—	2	(1)	—	2
20	—	2	(1)	—	2
21	—	2	(1)	—	2
22	—	2	(1)	—	2
23	—	2	(1)	—	2
24	—	2	(1)	—	2
25	—	2	(1)	—	2
26	—	2	(1)	—	2
27	—	2	(1)	—	2
28	—	2	(1)	—	2
29	—	2	(1)	—	2

資料：健康課

(注)()は出張診療所再掲

100. 保健師訪問指導健診状況

(単位：人・件・%)

年 度	家 庭 訪 問 指 導			乳 幼 児 健 診			一歳六ヶ月児健診		
	件 数	保健師	1人当り 指導件数	該当者	受診者	受診率	該当者	受診者	受診率
平成16	170	5	34	384	291	75.8	146	122	83.6
17	135	5	27	370	293	79.2	131	128	97.7
18	90	4	23	356	322	90.4	133	120	90.2
19	199	4	50	364	327	89.8	123	116	94.3
20	210	4	53	471	416	88.3	135	123	91.1
21	155	4	39	517	434	83.9	118	102	86.4
22	129	4	32	495	447	90.3	92	82	89.1
23	127	4	32	545	490	89.9	99	93	93.9
24	120	4	30	497	463	93.2	108	101	93.5
25	161	5	32	482	431	89.4	93	89	95.7
26	197	4	49	426	386	90.6	89	85	95.5
27	204	6	34	438	396	90.4	81	79	97.5
28	205	6	34	437	402	92.0	75	71	94.7
29	201	6	34	403	379	94.0	85	79	92.9

三 歳 児 健 診			生活習慣病健診			婦 人 健 診			結 核 健 診		
該当者	受診者	受診率	申込者	受診者	受診率	申込者	受診者	受診率	該当者	受診者	受診率
131	109	83.2	—	1,085	—	—	823	—	2,986	1,202	40.3
138	115	83.3	1,416	951	67.2	970	806	83.1	2,287	712	31.1
137	119	86.9	—	1,465	—	—	1,030	—	2,286	811	35.5
95	84	88.4	2,005	1,546	77.1	1,199	1,067	89.0	2,325	617	26.5
109	97	90.0	2,344	1,653	70.5	1,296	1,014	78.2	1,727	615	35.6
109	96	88.1	1,921	1,346	70.1	1,161	1,126	97.0	2,458	807	32.8
112	102	91.1	1,123	960	85	1,152	1,051	91.2	2,162	762	35.2
122	111	91.0	1,133	907	80	930	882	94.8	2,243	672	30.0
84	76	90.5	1,198	915	76	850	790	92.9	2,279	723	31.7
82	79	96.3	1,027	898	87	842	827	98.2	2,579	708	27.5
109	107	98.2	1,079	820	76	847	841	99.3	2,529	780	30.8
78	74	94.9	1,318	1,046	79	706	954	135.1	2,666	727	27.3
87	84	96.6	1,221	993	81	875	834	95.3	2,561	728	28.4
73	69	94.5	1,258	969	77	966	892	92.3	2,783	823	29.6

資料：六ヶ所村保健相談センター

(注)生活習慣病健診は平成26年度から個別検診等受診者も含む

(注)結核検診は、平成28年度から肺がん検診に移行

101. 予 防 接 種 の 実 施 状 況

(単位：人)

年 次	対象人員 実施人員	二種混合、 四(三)種混合	ポリオ (生ワクチン)	インフルエンザ	B C G接種
平成 1 6	対象人員	769	308	2,334	225
	実施人員	519	241	1,445	225
1 7	対象人員	795	337	2,301	124
	実施人員	572	275	1,491	110
1 8	対象人員	821	318	2,294	128
	実施人員	569	247	1,472	126
1 9	対象人員	881	329	2,317	127
	実施人員	623	241	1,602	110
2 0	対象人員	677	340	2,315	122
	実施人員	585	237	1,658	122
2 1	対象人員	633	268	2,391	93
	実施人員	511	213	1,736	90
2 2	対象人員	604	192	2,404	100
	実施人員	507	168	1,817	100
2 3	対象人員	729	222	2,374	113
	実施人員	548	168	1,699	112
2 4	対象人員	482	93	2,438	101
	実施人員	444	74	1,725	101
2 5	対象人員	650	—	2,479	76
	実施人員	623	—	1,761	75
2 6	対象人員	544	—	2,491	91
	実施人員	473	—	1,801	91
2 7	対象人員	450	—	2,583	84
	実施人員	379	—	1,822	75
2 8	対象人員	490	—	2,615	95
	実施人員	443	—	1,864	93
2 9	対象人員	425	—	2,682	86
	実施人員	375	—	1,835	82

資料：六ヶ所村保健相談センター

(注)平成25年度より三種混合に不活化ポリオが加わり四種混合に移行

102. 死 因 別 死 亡 者 数

(単位：人)

年 次	脳血管 疾 病	悪 性 新 生 物	心疾患	不慮の 事 故	老 衰	肺炎等	自 殺	肝硬変	腎不全	結 核	その他	総 計
平成 1 6	17	23	16	5	1	12	5	1	1	—	20	101
1 7	13	29	11	6	—	6	6	1	5	1	18	96
1 8	11	26	22	5	—	8	2	1	4	—	24	103
1 9	10	29	20	2	2	11	3	—	3	—	18	98
2 0	11	25	23	4	—	11	2	4	2	1	17	100
2 1	10	28	15	3	1	12	8	2	1	—	24	104
2 2	13	27	25	3	3	10	1	2	4	—	22	110
2 3	16	49	26	7	5	11	7	1	1	1	36	160
2 4	11	38	13	3	3	8	1	2	1	—	21	101
2 5	6	34	17	3	4	14	4	3	4	—	30	119
2 6	21	23	32	6	3	17	3	3	6	—	25	139
2 7	11	28	20	4	2	9	5	2	3	—	21	105
2 8	15	32	10	9	4	13	3	3	5	—	21	115

資料：青森県保健統計年報

103. 年 齡 別 死 亡 者 数

(単位：人)

年 次	総 数			0～9歳		10～19歳		20～29歳		30～39歳	
	総数	男	女	男	女	男	女	男	女	男	女
平成16	101	52	49	—	—	—	—	—	—	4	—
17	96	54	42	—	1	1	—	—	1	—	1
18	103	55	48	—	—	—	—	1	—	2	—
19	98	46	52	—	—	—	—	1	1	1	1
20	100	52	48	—	—	—	—	—	—	2	—
21	104	70	34	2	1	—	—	1	—	—	—
22	110	61	49	1	—	—	—	—	—	1	—
23	160	85	75	—	—	—	1	—	—	—	1
24	101	50	51	—	1	—	—	1	—	—	—
25	119	67	52	—	—	—	—	2	—	—	—
26	139	69	70	—	—	—	—	1	—	—	—
27	105	54	51	—	—	—	—	2	—	1	—
28	115	67	48	—	1	—	—	—	—	1	—

40～49歳		50～59歳		60～69歳		70～79歳		80～89歳		90～99歳		100歳～		年 次
男	女	男	女	男	女	男	女	男	女	男	女	男	女	
2	—	7	1	9	4	12	11	13	26	4	7	1	—	平成16
4	2	3	—	8	4	20	6	14	17	4	9	—	1	17
1	1	5	1	4	3	24	10	16	20	2	13	—	—	18
1	2	3	3	8	4	17	6	11	21	4	12	—	2	19
1	—	7	—	10	4	16	10	14	20	2	14	—	—	20
6	1	8	1	7	1	21	3	19	16	6	10	—	1	21
2	1	10	—	6	4	21	8	13	19	6	17	1	—	22
3	4	11	2	16	4	27	15	25	23	3	22	—	3	23
1	2	4	1	11	5	9	9	19	17	4	16	1	—	24
1	—	1	1	10	3	18	11	30	25	5	11	—	1	25
1	—	5	—	15	4	11	9	30	33	6	23	—	1	26
—	—	2	5	15	1	12	6	13	25	9	13	—	1	27
2	—	4	3	10	2	12	5	31	21	7	16	—	—	28

資料：青森県保健統計年報

104. 献 血 の 状 況

(単位：本)

区 分		昭和55	56	57	58	59	60	61	62	63	平成元	2	3	4
献血	200cc	324	381	797	504	482	553	679	565	699	644	374	536	298
	400cc	—	—	—	—	—	—	24	18	36	66	58	109	73
	成分献血	—	—	—	—	—	—	—	—	—	—	—	—	—

区 分		5	6	7	8	9	10	11	12	13	14	15	16	17
献血	200cc	314	272	236	191	144	184	152	166	175	92	94	93	93
	400cc	124	224	516	391	413	450	792	865	916	501	536	530	502
	成分献血	28	52	30	17	16	16	32	32	32	31	32	28	45

区 分		18	19	20	21	22	23	24	25	26	27	28	29
献血	200cc	108	48	69	68	56	71	58	56	38	12	23	23
	400cc	765	768	852	839	693	872	898	840	973	1,005	816	1,019
	成分献血	48	28	—	—	—	—	—	—	—	—	—	—

資料：福祉課

(注)平成20年度より、成分献血は行っていない

第 15 章

災害・事故

105. 法令違反別検挙件数

(単位：件)

区分 年次	総数	無免許 運転	飲酒 運転	信号 無視	横断 妨害	速度	一時 停止	追越し	その他
平成 12	1,057	61	56	139	×	226	34	26	515
13	2,648	33	97	147	×	950	253	41	1,127
14	2,644	25	108	113	×	461	145	36	1,756
15	2,488	23	111	66	×	829	109	20	1,330
16	2,234	29	49	67	×	835	124	31	1,099
17	1,999	46	31	62	×	851	165	30	814
18	3,463	62	18	14	—	2,385	188	28	768
19	3,087	12	7	15	—	1,252	134	38	1,629
20	3,136	17	10	15	4	2,008	143	43	896
21	3,027	15	15	11	6	1,632	275	22	1,051
22	3,034	5	15	8	0	1,800	348	17	841
23	3,043	7	17	11	0	1,606	510	27	865
24	1,987	9	10	16	1	794	268	14	875
25	2,998	4	9	35	2	1,697	337	40	874
26	1,826	3	6	28	—	952	219	23	595
27	1,007	4	4	17	—	548	136	36	262
28	794	7	9	32	—	303	118	25	300
29	1,322	2	6	117	—	231	435	17	514

資料：野辺地警察署

(注) 野辺地警察署管内(野辺地町、横浜町、六ヶ所村)の検挙件数で内訳不詳

(注) 平成14年度～東北町は七戸町警察署管内へ移動

106. 交通事故発生状況と死傷者数

(単位：件・人)

区分 年次	総数			飲酒運転			無免許運転		
	事故件数	死者	負傷者	事故件数	死者	負傷者	事故件数	死者	負傷者
平成 12	61	5	89	1	—	1	—	—	—
13	82	—	137	4	—	10	—	—	—
14	67	—	101	4	—	9	1	—	2
15	53	—	68	2	—	2	—	—	—
16	37	—	55	3	—	4	—	—	—
17	56	—	80	1	—	1	1	—	3
18	37	—	74	—	—	—	—	—	—
19	36	—	60	—	—	—	—	—	—
20	35	—	57	—	—	—	—	—	—
21	29	—	43	2	—	4	—	—	—
22	16	—	23	—	—	—	—	—	—
23	24	2	38	—	—	—	—	—	—
24	20	—	35	—	—	—	—	—	—
25	23	—	31	—	—	—	—	—	—
26	21	3	28	—	—	—	—	—	—
27	24	—	25	—	—	—	—	—	—
28	15	—	17	—	—	—	—	—	—
29	12	—	19	—	—	—	—	—	—
30	17	1	24	—	—	—	—	—	—

資料：青森県警察本部

107. 消防署・消防団の状況

(単位：署・人・台)

区分	消 防 署					消 防 団			
	消防署数	消防職員	消 防 自動車	指令車	救急車	消防団数	分団数	団員数	消 防 自動車
平成 1 2	3	68	15	1	4	1	10	217	16
1 3	3	69 (1)	16	1	4	1	10	217	16
1 4	3	69 (1)	16	1	4	1	10	217	16
1 5	3	69 (1)	16	1	4	1	10	213	16
1 6	3	67	17	1	4	1	10	213	16
1 7	3	67	17	1	4	1	10	216	16
1 8	3	67	17	1	4	1	10	213	15
1 9	3	67	17	1	4	1	10	215	17
2 0	3	67	17	1	4	1	10	209	17
2 1	3	67	17	1	4	1	10	205	17
2 2	3	68	17	1	4	1	10	206	17
2 3	3	68	17	1	4	1	10	206	17
2 4	3	68	18	1	4	1	10	206	17
2 5	3	67	18	1	4	1	10	201	18
2 6	3	66	17	1	4	1	10	206	19
2 7	3	62	18	1	4	1	10	192	19
2 8	3	70	17	1	3	1	10	193	19
2 9	3	69	17	1	3	1	10	193	19
3 0	3	64	17	1	3	1	10	188	19

資料：原子力対策課・六ヶ所消防署

(注) () は北部上北広域事務組合消防本部派遣者数

(注) 消防自動車には、軽貨物自動車1台、ショベルドーザ2台は含まない

108. 月 別 火 災 発 生 状 況

(単位：件)

年次	総数	1月	2月	3月	4月	5月	6月	7月	8月	9月	10月	11月	12月
平成 1 2	11	—	—	2	2	1	—	1	2	—	—	3	—
1 3	16	3	—	—	3	2	1	—	—	2	3	1	1
1 4	11	1	1	—	3	1	2	1	1	1	—	—	—
1 5	9	—	—	1	1	3	—	1	—	1	1	—	1
1 6	10	—	—	2	—	2	1	—	3	1	—	—	1
1 7	12	1	1	—	—	3	1	2	1	—	2	—	1
1 8	14	—	3	1	3	2	1	1	1	1	1	—	—
1 9	11	—	1	1	2	1	1	4	1	—	—	—	—
2 0	7	—	1	1	—	2	10	—	1	—	2	—	—
2 1	4	1	—	1	—	1	1	—	—	—	—	—	—
2 2	10	—	—	—	—	—	2	1	3	3	1	—	—
2 3	10	—	—	1	2	2	1	—	1	—	1	2	—
2 4	1	—	—	—	—	—	1	—	—	—	—	—	—
2 5	6	1	2	—	—	—	1	—	—	—	1	1	—
2 6	10	1	—	2	2	1	1	1	—	—	1	1	—
2 7	11	—	—	—	—	1	1	1	—	—	1	1	6
2 8	9	—	1	—	2	1	1	—	—	1	—	3	—
2 9	8	1	—	—	3	—	—	2	2	—	—	—	—
3 0	3	—	1	—	—	—	—	—	1	—	—	—	1

資料：六ヶ所消防署

(注) 県報告分

109. 原因別火災発生状況

(単位：件)

年次	総件数	たばこ	火遊び	電気こたつ	ガス石油器具	煙突	放火	漏電	電熱器	石油ストーブ	焚火の不仕末	石油風呂ガマ等	残火の不仕末	油引火	飛火	不明	その他	調査中
平成 12	11	—	1	—	—	—	—	—	—	—	—	—	1	—	3	4	2	—
13	19	2	—	—	—	—	1	—	—	1	—	—	1	—	4	7	3	—
14	11	—	—	—	—	—	—	—	—	—	—	1	1	—	1	5	3	—
15	9	—	—	—	—	—	—	—	—	—	—	—	2	—	2	3	2	—
16	10	—	—	—	—	—	1	—	—	—	1	—	2	—	2	3	2	—
17	12	1	1	—	—	—	—	1	1	—	—	—	2	—	1	1	4	—
18	13	—	—	—	—	—	—	2	—	—	—	—	1	—	1	3	5	—
19	11	—	—	—	—	—	—	1	—	—	—	—	3	1	2	2	2	—
20	7	1	—	—	—	—	—	—	—	—	—	—	2	—	—	2	3	—
21	4	—	—	—	—	—	—	—	—	—	—	—	1	—	—	1	2	—
22	10	1	—	—	—	—	—	2	—	—	—	—	—	—	—	6	1	—
23	10	—	—	—	—	—	1	—	—	—	—	—	—	—	—	3	6	—
24	1	—	—	—	—	—	—	—	—	—	—	—	—	—	—	—	1	—
25	6	—	—	—	—	—	—	—	—	—	—	—	—	—	—	4	2	—
26	8	—	—	—	—	—	1	—	—	—	—	—	—	—	2	3	2	—
27	11	1	—	—	—	—	3	1	—	—	—	—	—	—	—	2	4	—
28	9	—	—	—	—	—	—	—	—	—	—	—	—	1	3	1	4	—
29	8	—	—	—	—	—	—	—	—	—	—	—	—	1	2	1	4	—
30	3	—	—	—	—	—	—	—	—	1	—	—	1	—	—	—	1	—

資料：六ヶ所消防署
(注) 県報告分

110. 火災発生件数・焼損面積および損害

(単位：件・人)

年次	発生件数	焼損棟数			罹災世帯		焼損面積		死傷者数		損害見積額(千円)			
		全損	半損	焼損	世帯	人数	建物(m ²)	林野(a)	死者	傷者	総額	建物	林野	その他
平成 12	11	1	—	3	1	5	365	—	—	5	504,808	503,687	—	1,121
13	19	2	1	7	3	7	390	132	1	2	72,054	42,032	—	30,022
14	11	3	—	2	2	2	593	160	—	1	217,701	15,201	—	202,500
15	9	4	1	7	7	14	314	1	—	—	23,669	23,569	—	100
16	10	2	—	2	—	—	248	20	—	2	933	713	—	220
17	12	2	2	3	6	10	508	—	—	8	44,531	44,428	—	103
18	13	4	—	3	4	11	499	5	—	5	10,661	10,423	—	238
19	11	1	—	2	1	2	30	67	—	—	2,145	2,144	—	1
20	7	2	—	5	1	4	371	—	—	1	10,071	10,071	—	—
21	4	1	—	1	—	—	220	8	—	1	7,710	7,437	23	250
22	10	1	—	5	—	—	82	—	—	—	1,295	1,245	—	50
23	10	2	—	8	6	23	455	22	2	3	41,295	41,120	—	175
24	1	—	—	1	1	9	—	—	—	—	3	3	—	—
25	6	3	—	3	3	1	647	—	—	—	7,002	7,001	—	1
26	8	—	—	2	1	1	10	2	1	1	3,010	2,874	—	136
27	11	—	—	4	—	—	5	68	—	—	345	239	—	106
28	9	4	—	4	8	16	469	222	2	2	18,975	11,009	—	7,966
29	8	1	—	3	1	1	653	19	—	1	37,388	33,696	—	3,692
30	3	2	—	1	2	5	110	—	—	—	1,316	1,313	—	3

資料：六ヶ所消防署
(注) 県報告分

111. 救急出動件数および事故種別収容状況

(単位：人)

年次	出動件数	事故種別収容回数										不搬送件数
		火災	水難	交通	労働災害	運動競技	一般負傷	加害	急病	自損行為	その他	
平成 1 2	373	1	4	73	7	6	30	2	192	1	57	(28)
1 3	381	5	4	71	14	3	47	2	180	2	53	(36)
1 4	375	2	3	76	10	—	38	2	202	3	39	(27)
1 5	372	5	4	45	4	2	33	4	219	5	51	(26)
1 6	385	3	5	64	8	3	31	4	198	7	62	(35)
1 7	415	8	3	55	5	2	40	—	208	7	87	(25)
1 8	377	1	8	42	3	—	32	2	199	4	86	(28)
1 9	385	—	3	37	3	1	44	1	212	2	82	(44)
2 0	326	—	1	25	9	1	32	1	200	2	55	(23)
2 1	354	—	1	28	4	1	49	1	201	6	63	(37)
2 2	411	9	2	45	9	—	49	2	211	2	82	(54)
2 3	429	6	1	40	7	3	35	2	249	11	75	(38)
2 4	509	1	1	61	10	5	43	1	272	—	115	(37)
2 5	440	12	1	30	3	2	39	4	254	6	89	(34)
2 6	438	25	2	47	13	3	45	2	233	2	66	(59)
2 7	421	1	1	42	5	6	44	—	220	4	47	(52)
2 8	411	1	—	38	6	1	31	2	238	3	58	(38)
2 9	364	1	4	36	10	4	43	—	180	2	50	(42)
3 0	429	—	6	37	8	3	60	1	236	—	53	(32)
1 月				1			5		19		6	(3)
2			1	3			8		21		2	(3)
3				5			3		23		3	(4)
4							4		21		3	(1)
5			1	2			6		16		7	(2)
6				2	2	2	2		13		5	(—)
7			3	2		1			16		2	(2)
8				2			7	1	20		7	(1)
9			1	5			7		22		5	(2)
1 0				6	1		1		17		5	(1)
1 1				6	4		6		16		3	(7)
1 2				3	1		11		32		5	(6)

資料：六ヶ所消防署

(注) 不搬送件数は出動件数に含まれる

112. 救 急 車 出 動 状 況

(単位：件)

年 次	総 件 数	0 1 2 3 4 5 6 7 8 9 10 11 12 13 14 15 16 17 18 19 20 21 22 23																								不 搬 送 件 数
		1 時 2	3	4	5	6	7	8	9	10	11	12	13	14	15	16	17	18	19	20	21	22	23	24		
平成 1 2	401	9	7	7	6	5	13	8	18	19	27	20	26	17	19	15	20	20	28	23	14	13	9	16	14	28
1 3	417	11	9	7	6	7	10	13	24	22	18	29	28	22	16	20	12	21	25	13	14	11	15	17	11	36
1 4	375	10	9	4	3	4	3	12	23	17	17	20	21	26	21	18	18	20	14	16	11	17	13	19	12	27
1 5	372	5	7	8	6	4	11	9	15	21	21	17	25	18	26	13	18	14	28	17	11	15	18	11	8	26
1 6	385	2	8	10	5	4	6	11	17	22	23	17	11	22	28	26	16	25	23	15	9	16	14	9	11	35
1 7	415	8	2	12	4	9	8	12	27	34	24	25	24	20	20	24	19	15	17	12	18	18	12	15	11	25
1 8	402	3	9	7	8	8	7	11	20	30	21	19	31	26	23	18	31	27	14	10	13	13	10	9	7	27
1 9	429	2	6	7	5	8	12	16	22	37	31	28	19	24	10	16	23	21	28	11	14	10	15	6	14	44
2 0	348	3	5	2	6	5	11	13	8	18	19	21	18	27	13	12	16	23	19	20	16	20	14	13	4	22
2 1	402	13	8	3	6	6	9	14	31	19	24	22	21	24	15	18	21	22	19	14	12	16	13	12	6	34
2 2	411	11	3	5	8	6	7	10	16	30	18	21	21	18	15	19	16	21	12	19	22	18	16	14	11	54
2 3	429	6	5	10	4	11	8	14	21	24	19	23	24	21	24	21	22	28	17	15	17	20	18	9	10	38
2 4	509	9	8	9	6	10	7	12	26	36	38	30	32	32	17	17	24	25	31	18	19	23	14	17	12	37
2 5	440	9	3	9	4	7	9	15	19	20	28	38	29	25	27	14	22	20	16	23	19	12	21	14	3	34
2 6	438	7	9	5	6	3	5	10	23	24	26	20	35	23	17	17	18	27	19	16	17	19	14	10	9	59
2 7	421	7	5	8	8	6	4	14	13	27	20	27	21	21	21	16	18	22	21	20	23	15	10	13	9	52
2 8	411	7	5	5	2	7	12	10	16	32	24	32	25	19	21	19	19	17	26	13	13	16	15	10	8	38
2 9	364	8	9	4	7	6	9	9	21	19	27	18	16	19	28	16	13	13	20	8	10	14	9	12	7	42
3 0	429	12	8	7	3	7	9	15	14	28	29	31	24	25	13	22	19	19	23	20	16	13	12	14	14	32
1 月		2				1	1		2	1	4	3	4	1			1	1	3	1	2	1	1	1	1	3
2		2	1	2	1	1	1	2		4	4	2		2	1	1			1	3	3		2			3
3		1		1			1	1		3	1	6	1	2		3	1	2	2	3	2	2			1	4
4			1	1		2	1	2	1	2	2	2	1		1		3		1	1	2		2	1	2	1
5				1			1	3	1	2		1	2	1	1	1	2	1	4	1		2	3	2	3	2
6			2					1		2	3	5	1	2	1	1	1	2	1	2				1	1	
7			2	1	1		1	1		2	1	1	2	2	1	1	1	3				2		1	1	2
8		2	1			2	1	1	1	2	3	1	1	6	2	1	4	1	1	3	1	1	1	1		1
9		2			1		1	1	2	2	2	2	1	2	5	1	5		2	2	2	2	1	1	2	1
1 0		2					2		2	4	1	2	1	1	2		3	2	1		2		3	1	1	
1 1					1		1	5	2	1	1	2	2	1	4	3	2	2	1	2	1	1	1	1	1	7
1 2		1	1	1			1		2	4	4	7	6	1	3	3	3	2	4	2	2	1	1	1	2	6

資料：六ヶ所消防署

(注) 不搬送件数は出動件数に含まれる

第 16 章

電 氣 水 道

113. 電 灯 需 要 状 況

(単位：口)

年 度	契約口数(年度末現在)				
	総 数	定 額	従量電灯A・B	従量電灯C	そ の 他
平成 1 2	7,002	216	4,467	200	2,119
1 3	7,326	280	4,514	204	2,328
1 4	7,709	300	4,600	213	2,596
1 5	7,732	307	4,590	214	2,621
1 6	7,760	306	4,597	208	2,649
1 7	7,858	307	4,637	207	2,707
1 8	7,971	309	4,664	207	2,791
1 9	8,027	267	4,716	210	2,834
2 0	8,176	245	4,747	216	2,968
2 1	8,222	213	4,716	222	3,071
2 2	8,329	207	4,732	219	3,171
2 3	8,405	178	4,706	225	3,296
2 4	8,524	175	4,692	227	3,430
2 5	8,587	168	4,645	240	3,534

年 度	使用電力量 (MWh)				
	総 数	定 額	従量電灯A・B	従量電灯C	そ の 他
平成 1 2	22,549	97	14,962	3,725	3,765
1 3	23,389	108	15,099	4,105	4,077
1 4	25,535	147	15,487	4,266	5,635
1 5	26,439	154	15,227	3,911	7,147
1 6	27,540	160	15,474	3,705	8,201
1 7	27,874	159	15,583	3,550	8,582
1 8	27,612	161	15,343	3,414	8,694
1 9	28,174	159	15,433	3,482	9,100
2 0	27,749	148	15,149	3,399	9,053
2 1	28,272	145	15,382	3,451	9,294
2 2	29,215	135	15,752	3,443	9,885
2 3	28,814	122	15,399	3,038	10,255
2 4	29,427	121	15,243	3,168	10,895
2 5	29,033	116	14,586	3,230	11,101

資料：東北電力(株) 三沢、むつ営業所

(注)従量電灯Aは5Aから10A未満、Bは10Aから60A、Cは7kVAから40kVA

(注)平成26年度以降、数値の公表をしていない

114. 電力需要状況

(単位：口)

年 度	電力契約口数(年度末現在)						
	総 数	業務用	高压電力 S	低压電力	農事用	深夜電力	その他
平成 1 2	874	67	30	585	—	153	39
1 3	910	68	34	619	—	147	42
1 4	926	78	34	615	—	147	52
1 5	920	80	35	609	—	141	55
1 6	908	80	35	600	—	135	58
1 7	895	83	36	587	—	129	60
1 8	921	86	41	592	—	132	70
1 9	924	88	40	592	—	134	70
2 0	927	93	42	586	—	132	74
2 1	929	95	45	584	—	130	75
2 2	923	97	48	575	—	129	74
2 3	919	98	48	572	—	123	78
2 4	930	98	53	567	—	128	84
2 5	905	99	54	562	—	109	81

年 度	電力使用電力量 (MWh)						
	総 数	業務用	高压電力 S	低压電力	農事用	深夜電力	その他
平成 1 2	229,491	26,618	1,024	1,348	—	3,701	196,800
1 3	269,981	39,019	968	1,371	—	3,293	225,330
1 4	369,833	39,208	10,557	6,017	148	3,762	310,141
1 5	431,106	40,633	10,600	5,632	148	4,131	369,962
1 6	461,793	39,409	9,662	5,763	136	4,094	402,729
1 7	459,978	41,478	10,600	5,958	143	4,128	397,671
1 8	469,315	40,820	13,019	5,851	—	4,053	405,572
1 9	473,473	43,624	13,890	5,872	—	4,141	405,946
2 0	468,718	42,115	10,790	5,666	—	3,934	406,213
2 1	447,855	42,973	11,033	5,596	—	4,005	384,248
2 2	447,522	42,388	11,181	5,783	—	4,129	383,893
2 3	427,042	38,213	10,818	5,332	—	4,580	368,006
2 4	468,330	57,625	11,934	5,272	—	4,439	388,959
2 5	469,589	58,919	11,836	5,187	—	4,264	389,301

資料：東北電力(株)青森支店

115. 水道事業の状況

(単位：ℓ・m³)

年 度	給水戸数	1人、1日 最大給水量	1日最大 配水量	年間配水量	備考
平成 1 6	4,610	567 ^{リットル}	6,778m ³	2,201,635m ³	
1 7	4,463	661 ^{リットル}	7,846m ³	2,302,014m ³	
1 8	4,537	563 ^{リットル}	6,673m ³	2,090,582m ³	
1 9	4,491	557 ^{リットル}	6,477m ³	2,081,232m ³	
2 0	4,438	550 ^{リットル}	6,286m ³	2,012,559m ³	
2 1	4,501	588 ^{リットル}	6,709m ³	1,996,280m ³	
2 2	4,560	557 ^{リットル}	6,337m ³	1,980,590m ³	
2 3	4,614	518 ^{リットル}	5,804m ³	1,961,886m ³	
2 4	4,654	493 ^{リットル}	5,484m ³	1,942,439m ³	
2 5	4,616	532 ^{リットル}	5,768m ³	1,899,722m ³	
2 6	4,685	588 ^{リットル}	6,321m ³	1,872,334m ³	
2 7	4,697	588 ^{リットル}	6,277m ³	1,853,778m ³	
2 8	4,814	539 ^{リットル}	5,734m ³	1,949,046m ³	
2 9	5,003	557 ^{リットル}	5,866m ³	2,028,917m ³	

(注)平成29年度より、給水戸数ではなく契約戸数を計上

平成30年1月1日現在

水源地区分	水源の種類	給水区域
泊	浅	泊
二又	深	尾駮、尾駮浜、老部川、野附、沖付、鷹架、新納屋、出戸、石川、戸鎖、室ノ久保、千樽、二又、端、庄内、千歳、睦栄、豊原、千歳平、六原、新城平、笹崎、東北町一部
倉内・平沼	深	倉内、平沼
中志	深	中志、内沼

資料：上下水道課

116. 給水人口と給水量

各年3月31日現在

年 度	給水区域		給 水		普及率 (%)	1人、1日 最大給水量 (リットル)	1日最大 配水量 (m ³)	年間 配水量 (m ³)
	戸 数	人 口	戸 数	人 口				
平成 1 6	4,610	11,988	4,610	11,965	99.8	567	6,778	2,201,635
1 7	4,463	11,877	4,463	11,868	99.9	661	7,846	2,302,014
1 8	4,548	11,863	4,537	11,839	99.8	563	6,673	2,090,580
1 9	4,500	11,649	4,491	11,628	99.8	557	6,477	2,081,232
2 0	4,446	11,430	4,438	11,411	99.8	550	6,286	2,012,559
2 1	4,509	11,413	4,501	11,394	99.8	588	6,709	1,996,280
2 2	4,566	11,386	4,560	11,369	99.8	557	6,337	1,980,590
2 3	4,620	11,232	4,614	11,214	99.8	518	5,804	1,961,886
2 4	4,660	11,136	4,654	11,118	99.8	493	5,484	1,942,439
2 5	4,580	10,862	4,574	10,845	99.8	532	5,768	1,899,722
2 6	4,685	10,775	4,680	10,759	99.8	588	6,321	1,872,334
2 7	4,702	10,690	4,697	10,674	99.8	588	6,277	1,853,778
2 8	4,819	10,647	4,814	10,632	99.8	539	5,734	1,949,046
2 9	...	10,543	5,003	10,531	99.8	557	5,866	2,028,917

資料：上下水道課

(注) 専用水道は除く

(注) 平成29年度より給水戸数ではなく契約件数を集計しているため、給水区域戸数の値を出していない

117. 水 道 普 及 率

各年度3月31日現在

年 度	人口 (A)	上水道		専用水道		合計(B)		普及率 B/A×100
		箇所数	給水人口	箇所数	給水人口	箇所数	給水人口	
平成 1 6	11,988	6	11,965	—	—	6	11,965	99.8
1 7	11,877	6	11,868	—	—	6	11,868	99.9
1 8	11,863	6	11,839	—	—	6	11,839	99.8
1 9	11,649	6	11,628	—	—	6	11,628	99.8
2 0	11,430	6	11,411	—	—	6	11,411	99.8
2 1	11,413	6	11,394	—	—	6	11,394	99.8
2 2	11,386	6	11,396	—	—	6	11,396	99.8
2 3	11,232	6	11,214	—	—	6	11,214	99.8
2 4	11,136	6	11,118	—	—	6	11,118	99.8
2 5	10,862	6	10,845	—	—	6	11,845	99.8
2 6	10,775	6	10,759	—	—	6	10,759	99.8
2 7	10,690	6	10,674	—	—	6	10,674	99.8
2 8	10,647	6	10,632	—	—	6	10,632	99.8
2 9	10,543	6	10,531	—	—	6	10,531	99.8

資料：上下水道課

118. 汚水処理施設整備普及状況

各年度3月31日現在

年 度	行政人口 (A)	処 理 施 設						整備率 B/A *100
		合計(B)	公共下水道	特定環境保全 公共下水道	農業 集落排水	コミュニティ プラント	浄化槽	
平成16	11,854	9,440	2,767	3,712	1,133	948	880	79.6
17	11,745	9,517	2,814	3,678	1,123	927	975	81.0
18	11,702	9,554	2,816	3,709	1,088	920	1,021	81.6
19	11,475	9,490	2,774	3,645	1,068	911	1,092	82.7
20	11,259	10,253	3,465	3,577	1,048	886	1,022	91.0
21	11,225	9,997	3,819	3,414	1,033	893	645	89.0
22	11,208	9,800	4,012	3,425	1,024	946	393	87.4
23	11,126	10,124	4,414	3,386	1,005	905	414	90.9
24	10,972	10,000	4,527	3,315	986	939	233	91.1
25	10,765	9,890	4,473	3,293	980	891	253	91.8
26	10,685	9,763	4,457	3,188	955	913	250	91.3
27	10,603	9,744	4,491	3,114	942	902	295	91.8
28	10,562	9,788	4,629	3,067	921	898	273	92.6
29	10,459	9,869	5,705	2,984	899	—	281	94.3

資料：上下水道課

(注) 浄化槽は下水道供用開始告示区域外における浄化槽設置人口

(注) 平成29年度に西部処理区で公共下水道の供用が開始されたためコミュニティプラントの値は無し

119. 汚水処理状況

各年度3月31日現在

年 度	行政人口 (A)	公共下水道		特定環境保全 公共下水道		農業集落排水		コミュニティ プラント		浄化槽	合 計	
		人口	率	人口	率	人口	率	人口	率	人口	人口	率
平成16	11,854	1,072	38.7	1,523	41.0	948	83.7	948	100.0	2,196	6,687	56.4
17	11,745	1,326	47.1	1,849	50.3	995	88.6	927	100.0	2,296	7,393	62.9
18	11,702	2,346	83.3	1,915	51.6	977	89.7	920	100.0	1,181	7,339	62.7
19	11,475	2,390	86.1	2,017	55.3	959	89.7	911	100.0	1,252	7,529	65.6
20	11,259	2,501	72.1	2,208	61.7	939	89.5	886	100.0	1,277	7,811	69.3
21	11,225	2,809	73.5	2,302	67.4	935	90.5	893	100.0	838	7,777	69.2
22	11,208	2,946	73.4	2,350	68.6	932	91.0	906	95.8	393	7,527	67.2
23	11,126	3,203	72.5	2,385	70.4	921	91.6	865	95.6	414	7,788	67.0
24	10,972	3,526	77.9	2,410	72.6	908	92.0	852	90.7	233	7,929	72.3
25	10,765	3,804	85.0	2,458	74.6	906	92.4	837	94.0	253	8,258	76.7
26	10,685	3,922	86.0	2,478	77.7	892	93.4	913	100.0	250	8,455	791.0
27	10,603	4,006	89.2	2,518	80.0	892	94.6	902	100.0	295	8,613	81.2
28	10,562	4,006	87.2	2,518	82.0	877	95.2	898	100.0	372	8,671	82.0
29	10,459	5,036	88.2	2,554	85.5	857	95.3	—	—	281	8,728	83.4

資料：上下水道課

(注) 浄化槽は村全体における浄化槽処理人口(下水道処理区域内設置含む)

(注) 各区分ごとの率：汚水処理人口/整備人口 合計の率：汚水処理人口/行政人口

(注) 平成29年度に西部処理区で公共下水道の供用が開始されたためコミュニティプラントの値は無し

第 17 章

行 政

120. 村 の 行 政 機 構

平成30年 4 月 1 日現在

<村長事務部局>

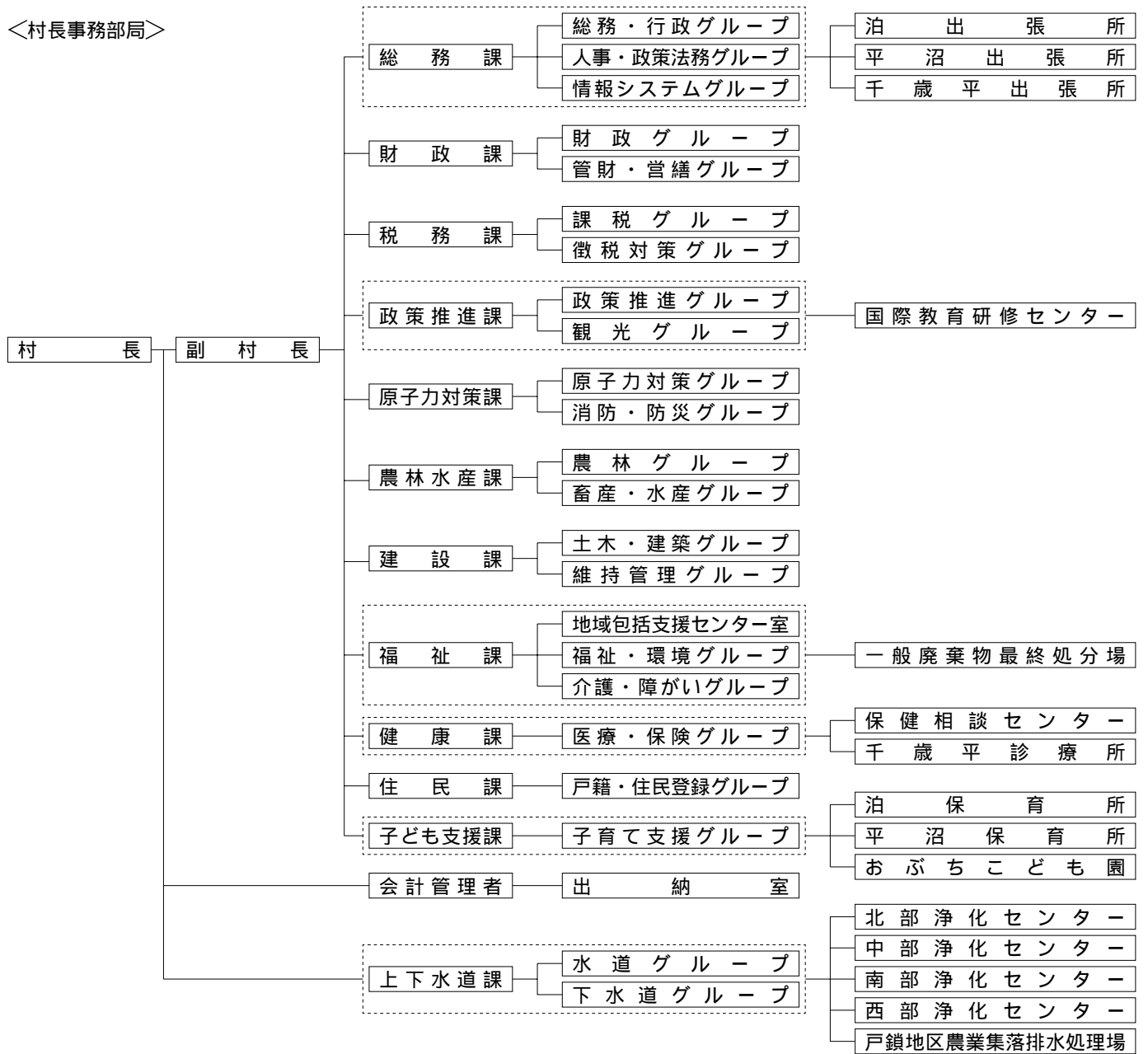

<議会>

議長 ———— 事務局

<教育委員会>

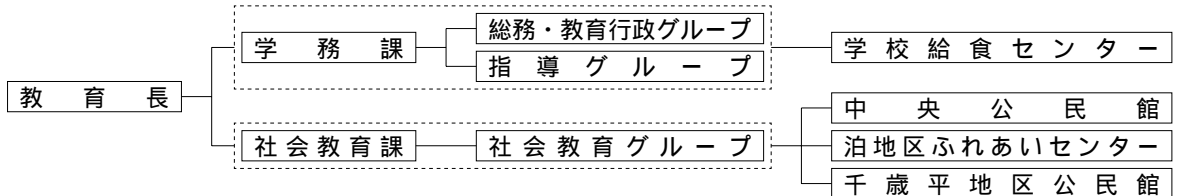

<監査委員>

代表監査委員 ———— 事務局

<農業委員会>

会長 ———— 事務局

<選挙管理委員会>

委員長 ———— 事務局

121. 村 議 会 構 成

平成30年4月1日現在

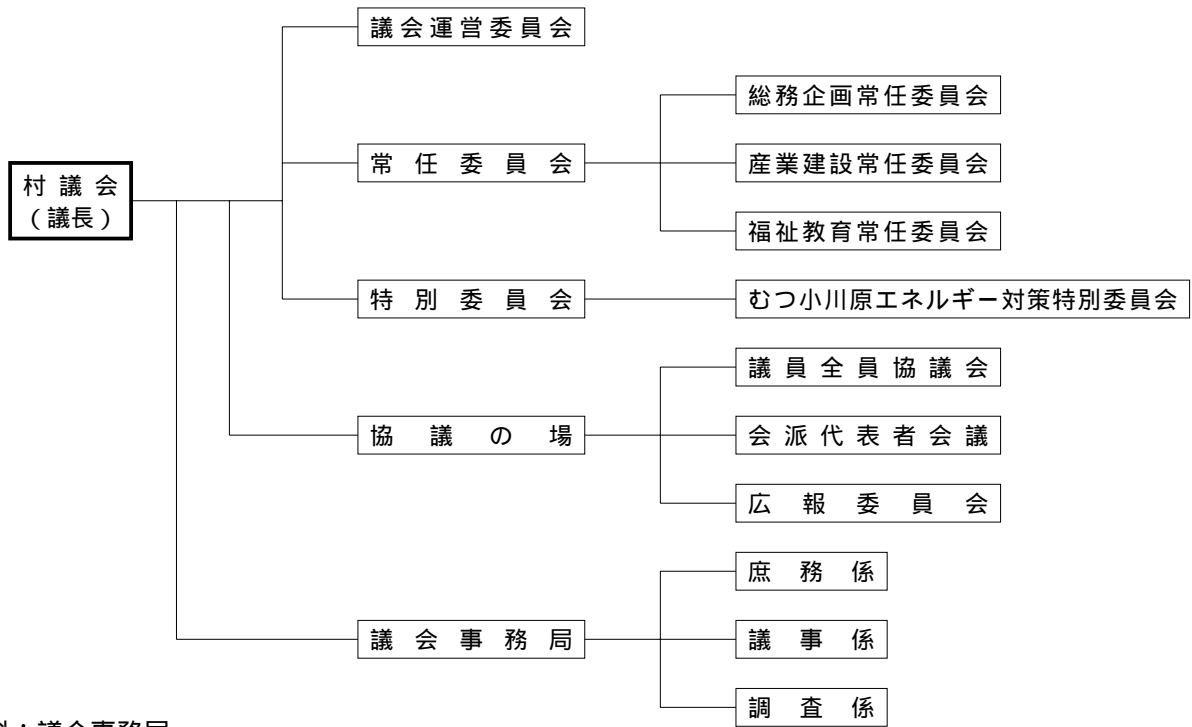

資料：議会事務局
 (注)特別委員会は任意に設置

122. 村 議 会 開 催 状 況

(単位：日・件)

年 次	本 議 会			議案審議の状況						その他の審議状況						
				村長提出			議員提出			請 願				そ の 他		
	招 集 回 数	会 期 延 日 数	会 議 延 日 数	審 議 件 数	原 案 可 決	否 決	審 議 件 数	原 案 可 決	否 決	受 理 件 数	採 択	不 採 択	撤 回	陳 情	意 見 書	一 般 質 問
平成 26	5	35	17	116	116	—	—	—	—	—	—	—	—	13	2	12
27	6	37	18	137	137	—	1	1	—	—	—	—	—	9	—	12
28	5	35	17	125	125	—	—	—	—	—	—	—	—	8	—	12
29	5	35	17	172	172	—	—	—	—	—	—	—	—	6	2	14
30	5	40	17	165	165	—	1	1	—	1	1	—	—	7	1	9

資料：議会事務局

123. 選挙人名簿登録者数の推移

各年度9月2日現在(単位:人)

年 度	総 数	男	女
平成 1 6	9,590	5,116	4,474
1 7	9,514	5,059	4,455
1 8	9,526	5,048	4,478
1 9	9,539	5,082	4,457
2 0	9,351	4,979	4,372
2 1	9,205	4,892	4,313
2 2	9,193	4,908	4,285
2 3	9,183	4,914	4,269
2 4	9,113	4,886	4,227
2 5	8,984	4,807	4,177
2 6	8,866	4,746	4,120
2 7	8,822	4,720	4,102
2 8	8,948	4,820	4,128
2 9	8,930	4,835	4,095
3 0	8,895	4,842	4,053

資料:選挙管理委員会

124. 平成30年投票区別選挙人名簿登録者数

平成30年9月1日現在(単位:人)

投 票 区	総 数	男	女
第1.泊町内会事務所	1,122	581	541
第2.泊地区ふれあいセンター	1,510	786	724
第3.出戸集会所	339	152	187
第4.六ヶ所村立中央公民館	1,288	724	564
第5.平沼地区学習等供用センター	728	365	363
第6.倉内コミュニティセンター	615	308	307
第7.中志地区集会所	191	91	100
第8.六原集会所	186	104	82
第9.千歳平地区公民館	1,171	640	531
第10.戸鎖地区児童厚生体育施設	374	192	182
第11.二又集会所	127	62	65
第12.国際教育研修センター	1,244	837	407
計	8,895	4,842	4,053

資料:選挙管理委員会

125. 選 舉 別 投 票 狀 況

選 舉 別	選挙執行日	当日有権者数				投 票 総数
		総数	男	法人	女	
① 農業委員会委員選挙	5.7.11	4,505	2,223	—	2,282	無投票
② 衆議院議員総選挙	5.7.18	8,280	4,223	—	4,057	4,403
③ 最高裁判所裁判官国民審査	5.7.18	8,280	4,223	—	4,057	4,382
④ 六ヶ所村長選挙	5.12.5	8,294	4,236	—	4,058	5,634
⑤ 青森県知事選挙	7.2.5	8,541	4,408	—	4,133	5,321
⑥ 青森県議会議員選挙	7.4.9	8,569	4,416	—	4,153	6,192
⑦ 六ヶ所村議会議員選挙	7.4.23	8,551	4,425	—	4,126	7,998
⑧ 参議院議員通常選挙(選挙区)	7.7.23	8,766	4,546	—	4,220	3,009
⑨ 参議院議員通常選挙(比例代表)	7.7.23	8,766	4,546	—	4,220	3,009
⑩ 農業委員会委員選挙	8.7.7	4,484	2,211	—	2,273	無投票
⑪ 青森県東部海区漁業調整委員会委員一般選挙	8.8.1	2,660	1,374	3	1,283	1,494
⑫ 衆議院議員総選挙(小選挙区)	8.10.20	8,735	4,509	—	4,226	4,984
⑬ 衆議院議員総選挙(比例代表)	8.10.20	8,735	4,509	—	4,226	4,984
⑭ 最高裁判所裁判官国民審査	8.10.20	8,735	4,509	—	4,226	4,926
⑮ 六ヶ所村長選挙	9.11.30	8,792	4,564	—	4,228	8,389
⑯ 参議院議員通常選挙(選挙区)	10.7.12	8,903	4,633	—	4,270	4,902
⑰ 参議院議員通常選挙(比例代表)	10.7.12	8,903	4,633	—	4,270	4,901
⑱ 青森県知事選挙	11.1.31	8,945	4,677	—	4,268	4,388
⑲ 青森県議会議員選挙	11.4.11	9,016	4,714	—	4,302	6,432
⑳ 六ヶ所村議会議員選挙	11.4.25	8,992	4,709	—	4,283	8,415
㉑ 農業委員会委員選挙	11.7.11	4,263	2,094	—	2,169	2,883
㉒ 衆議院議員総選挙(小選挙区)	12.6.25	9,095	4,773	—	4,322	5,932
㉓ 最高裁判所裁判官国民審査	12.6.25	9,095	4,773	—	4,322	5,862
㉔ 青森県東部海区漁業調整委員会委員一般選挙	12.8.3	3,305	1,686	3	1,616	無投票
㉕ 六ヶ所村長選挙	13.11.25	9,152	4,838	—	4,314	8,142
㉖ 六ヶ所村長選挙	14.7.7	9,084	4,790	—	4,294	6,704
㉗ 農業委員会委員選挙	14.7.14	4,113	2,025	—	2,088	2,954
㉘ 青森県知事選挙	15.1.26	9,275	4,909	—	4,366	4,874
㉙ 青森県議会議員選挙	15.4.13	9,438	5,037	—	4,401	無投票
㉚ 六ヶ所村議会議員選挙	15.4.27	9,327	4,971	—	4,356	8,326
㉛ 青森県知事選挙	15.6.29	9,428	5,021	—	4,407	5,660
㉜ 衆議院議員総選挙	15.11.9	9,500	5,060	—	4,440	4,577
㉝ 最高裁判所裁判官国民審査	15.11.9	9,500	5,060	—	4,440	4,520
㉞ 参議院議員通常選挙(選挙区)	16.7.11	9,525	5,071	—	4,454	5,049
㉟ 参議院議員通常選挙(比例代表)	16.7.11	9,529	5,073	—	4,456	5,050
㊱ 青森県東部海区漁業調整委員会委員一般選挙	16.8.5	2,804	1,434	3	1,367	1,939
㊲ 衆議院議員総選挙(小選挙区)	17.9.11	9,503	5,051	—	4,452	5,477
㊳ 衆議院議員総選挙(比例代表)	17.9.11	9,508	5,053	—	4,455	5,479
㊴ 最高裁判所裁判官国民審査	17.9.11	9,503	5,051	—	4,452	5,387
㊵ 六ヶ所村長選挙	18.6.25	9,318	4,913	—	4,405	5,815
㊶ 青森県議会議員選挙	19.4.8	9,439	5,011	—	4,428	5,982
㊷ 六ヶ所村議会議員選挙	19.4.22	9,357	4,964	—	4,393	8,064
㊸ 青森県知事選挙	19.6.3	9,444	5,012	—	4,432	4,758
㊹ 参議院議員通常選挙(選挙区)	19.7.29	9,511	5,059	—	4,452	4,730
㊺ 参議院議員通常選挙(比例代表)	19.7.29	9,511	5,059	—	4,452	4,730
㊻ 農業委員会委員選挙	20.7.6	3,792	1,922	—	1,870	2,716
㊼ 青森県東部海区漁業調整委員会委員一般選挙	20.7.31	2,103	1,091	3	1,009	1,413
㊽ 衆議院議員総選挙(小選挙区)	21.8.30	9,184	4,879	—	4,305	5,883
㊾ 衆議院議員総選挙(比例代表)	21.8.30	9,184	4,879	—	4,305	5,883
㊿ 最高裁判所裁判官国民審査	21.8.30	9,180	4,877	—	4,303	5,763
① 六ヶ所村長選挙	22.6.20	8,998	4,773	—	4,225	5,427
② 衆議院議員総選挙(小選挙区)	22.7.11	9,160	4,874	—	4,286	4,930
③ 衆議院議員総選挙(比例代表)	22.7.11	9,160	4,874	—	4,286	4,932
④ 青森県議会議員選挙	23.4.10	9,112	4,862	—	4,250	5,332
⑤ 六ヶ所村議会議員選挙	23.4.24	9,044	4,824	—	4,220	7,896
⑥ 青森県知事選挙	23.6.5	9,107	4,866	—	4,241	4,601
⑦ 青森県東部地区漁業調整委員会委員一般選挙	24.8.2	2,244	1,171	3	1,070	1,588
⑧ 衆議院議員総選挙(小選挙区)	24.12.16	9,094	4,877	—	4,217	4,766
⑨ 衆議院議員総選挙(比例区)	24.12.16	9,094	4,877	—	4,217	4,766
⑩ 最高裁判所裁判官国民審査	24.12.16	9,090	4,875	—	4,215	4,683
⑪ 衆議院議員(選挙区)選挙	25.7.21	9,096	4,887	—	4,209	4,122
⑫ 六ヶ所村長選挙	26.6.21	8,687	4,611	—	4,076	5,468
⑬ 六ヶ所村農業委員会委員選挙	26.7.6	—	—	—	—	—
⑭ 衆議院議員総選挙(小選挙区)	26.12.14	8,850	4,746	—	4,104	4,020
⑮ 衆議院議員総選挙(比例区)	26.12.14	8,850	4,746	—	4,104	4,020
⑯ 最高裁判所裁判官国民審査	26.12.14	8,846	4,744	—	4,102	3,916
⑰ 参議院議員通常選挙(選挙区)	28.7.10	8,919	4,781	—	4,138	5,054
⑱ 参議院議員通常選挙(比例代表)	28.7.10	8,919	4,781	—	4,138	5,054
⑲ 青森県東部地区漁業調整委員会委員一般選挙	28.8.3	2,244	1,171	3	1,070	1,588
⑳ 衆議院議員総選挙(小選挙区)	29.10.22	8,915	4,825	—	4,090	4,976
㉑ 衆議院議員総選挙(比例区)	29.10.22	8,915	4,825	—	4,090	4,976
㉒ 最高裁判所裁判官国民審査	29.10.22	8,911	4,823	—	4,088	4,969
㉓ 六ヶ所村長選挙	30.6.24	8,637	4,656	—	3,981	5,379

資料：選挙管理委員会

(単位：人・%)

票者数			投票率				当日棄権者数			
男	法人	女	総数	男	法人	女	総数	男	法人	女
—	—	—	—	—	—	—	—	—	—	—
2,070	—	2,333	53.18	49.02	—	57.51	3,877	2,153	—	1,724
2,059	—	2,323	52.92	48.76	—	57.26	3,898	2,164	—	1,734
2,606	—	3,028	67.93	61.52	—	74.62	2,660	1,630	—	1,030
2,587	—	2,734	62.30	58.69	—	66.15	3,220	1,821	—	1,399
2,945	—	3,247	72.26	66.69	—	78.18	2,377	1,471	—	906
3,992	—	4,006	93.53	90.21	—	97.09	553	433	—	120
1,538	—	1,471	34.33	33.83	—	34.86	5,757	3,008	—	2,749
1,538	—	1,471	34.33	33.83	—	34.86	5,757	3,008	—	2,749
—	—	—	—	—	—	—	—	—	—	—
707	3	784	56.17	51.46	100.00	61.11	1,166	667	—	499
2,412	—	2,572	57.06	53.49	—	60.86	3,751	2,097	—	1,654
2,412	—	2,572	57.06	53.49	—	60.86	3,751	2,097	—	1,654
2,367	—	2,559	56.39	52.50	—	60.55	3,809	2,142	—	1,667
4,291	—	4,098	95.42	94.02	—	96.93	403	273	—	130
2,444	—	2,458	55.06	52.75	—	57.56	4,001	2,189	—	1,812
2,444	—	2,457	55.05	52.75	—	57.54	4,002	2,189	—	1,813
2,215	—	2,173	49.06	47.36	—	50.91	4,557	2,462	—	2,095
3,099	—	3,333	71.34	65.74	—	77.48	2,584	1,615	—	969
4,296	—	4,119	93.58	91.23	—	96.17	577	413	—	164
1,382	—	1,501	67.63	66.00	—	69.20	1,380	712	—	668
2,926	—	3,006	65.22	61.30	—	69.55	3,163	1,847	—	1,316
2,885	—	2,977	64.45	60.44	—	68.88	3,233	1,888	—	1,345
—	—	—	—	—	—	—	—	—	—	—
4,117	—	4,025	88.96	85.10	—	93.30	1,010	721	—	289
3,324	—	3,380	73.80	69.39	—	78.71	2,380	1,466	—	914
1,427	—	1,527	71.82	70.47	—	73.13	1,129	568	—	561
2,481	—	2,393	52.55	50.54	—	54.81	4,401	2,428	—	1,973
—	—	—	—	—	—	—	—	—	—	—
4,267	—	4,059	89.27	85.84	—	93.18	1,001	704	—	297
2,879	—	2,781	60.03	57.34	—	63.10	3,768	2,142	—	1,626
2,388	—	2,189	48.18	47.19	—	49.30	4,923	2,672	—	2,251
2,338	—	2,182	47.58	46.21	—	49.14	4,980	2,722	—	2,258
2,673	—	2,376	53.01	52.71	—	53.35	4,476	2,398	—	2,078
2,673	—	2,377	53.00	52.69	—	53.34	4,479	2,400	—	2,079
948	2	989	69.15	66.11	66.67	72.35	865	486	1	378
2,865	—	2,612	57.63	56.72	—	58.67	4,026	2,186	—	1,840
2,864	—	2,615	57.63	56.68	—	58.70	4,029	2,189	—	1,840
2,797	—	2,590	56.69	55.38	—	58.18	4,116	2,254	—	1,862
2,941	—	2,874	62.41	59.86	—	65.24	3,503	1,972	—	1,531
3,025	—	2,957	63.38	60.37	—	66.78	3,457	1,986	—	1,471
4,103	—	3,961	86.18	82.66	—	90.17	1,293	861	—	432
2,481	—	2,277	50.38	49.50	—	51.38	4,686	2,531	—	2,155
2,542	—	2,188	49.73	50.25	—	49.15	4,781	2,517	—	2,264
2,542	—	2,188	49.73	50.25	—	49.15	4,781	2,517	—	2,264
1,357	—	1,359	71.62	70.60	—	72.67	1,076	565	—	511
676	3	734	67.19	61.96	100.00	72.75	690	415	—	275
3,080	—	2,803	64.06	63.13	—	65.11	3,301	1,799	—	1,502
3,080	—	2,803	64.06	63.13	—	65.11	3,301	1,799	—	1,502
2,996	—	2,767	62.78	61.43	—	64.30	3,417	1,881	—	1,536
2,754	—	2,673	60.31	57.70	—	63.27	3,571	2,019	—	1,552
2,642	—	2,288	53.82	54.21	—	53.38	4,230	2,232	—	1,998
2,642	—	2,290	53.84	54.21	—	53.43	4,228	2,232	—	1,996
2,773	—	2,559	58.52	57.03	—	60.21	3,780	2,089	—	1,691
4,071	—	3,825	87.31	84.39	—	90.64	1,148	753	—	395
2,388	—	2,213	50.52	49.08	—	52.18	4,506	2,478	—	2,028
790	3	795	70.77	67.46	—	74.30	656	381	—	275
2,604	—	2,162	52.41	53.39	—	51.27	4,328	2,273	—	2,055
2,604	—	2,162	52.41	53.39	—	51.27	4,328	2,273	—	2,055
2,549	—	2,134	51.52	52.29	—	50.63	4,407	2,326	—	2,081
2,263	—	1,859	45.32	46.31	—	44.17	4,974	2,624	—	2,350
2,792	—	2,676	60.55	60.55	—	65.65	3,219	5,468	—	1,819
—	—	—	—	—	—	—	—	—	—	—
2,222	—	1,798	45.42	46.82	—	43.81	4,830	2,424	—	2,306
2,222	—	1,798	45.42	46.82	—	43.81	4,830	2,424	—	2,306
2,156	—	1,760	44.27	45.45	—	42.91	4,930	2,588	—	2,342
2,771	—	2,283	56.67	57.96	—	55.17	3,865	2,010	—	1,855
2,771	—	2,283	56.67	57.96	—	55.17	3,865	2,010	—	1,855
790	3	795	70.77	67.46	—	74.30	656	381	—	275
2,705	—	2,271	55.82	56.06	—	55.53	3,939	2,120	—	1,819
2,705	—	2,271	55.82	56.06	—	55.53	3,939	2,120	—	1,819
2,699	—	2,270	55.76	55.96	—	55.53	3,942	2,124	—	1,818
2,871	—	2,508	62.28	61.66	—	63.00	3,258	1,785	—	1,473

126. 村 の 職 員 数

各年4月1日現在(単位:人)

年 次	男				女			
	常用雇用者		臨時雇用者	合 計	常用雇用者		臨時雇用者	合 計
	正職員	正職員以外			正職員	正職員以外		
平成26年度	98	19	—	117	102	120	—	222
平成27年度	99	19	—	118	125	119	—	244
平成28年度	98	19	—	117	125	121	—	246
平成29年度	97	12	—	109	126	116	—	242
平成30年度	94	11	—	105	129	102	—	231

資料:総務課

(注)「常用雇用者」とは、期間を定めずに、若しくは1か月を超える期間を定めて雇用している人をいう

「正職員以外」とは、非常勤職員などで雇用期間が常用雇用者の定義に当てはまる人をいう

「臨時雇用者」とは、常用雇用者以外の雇用者で、1か月以内の期間を定めて雇用している人又は日々雇用している人をいう

第 18 章

財 政

127. 会 計 別 歳 入 歳 出 決 算

(単位：千円・%)

年 度	総 額	歳 入					
		一 般 会 計			特 別 会 計		
		金 額	前年度比	年度対比	金 額	前年度比	年度対比
平成 元	6,413,242	4,520,177	112.79	100.00	1,893,065	98.21	100.00
2	8,638,591	6,296,412	139.30	139.30	2,342,179	123.72	123.72
3	8,355,503	6,384,309	101.40	141.24	1,971,194	84.16	104.13
4	8,688,354	6,524,300	102.19	144.34	2,164,054	109.78	114.31
5	11,449,849	8,916,874	136.67	197.27	2,532,975	117.05	133.80
6	11,646,278	9,089,673	101.94	201.09	2,556,605	100.93	135.05
7	13,206,660	10,296,890	113.28	227.80	2,909,770	113.81	153.71
8	13,960,446	11,094,839	107.75	245.45	2,865,607	98.48	151.37
9	11,271,268	8,229,660	74.18	182.06	3,041,608	106.14	160.67
10	12,760,830	8,883,081	107.94	196.52	3,877,749	127.49	204.84
11	13,625,990	8,284,819	93.27	183.29	5,341,171	137.74	282.14
12	15,990,763	10,645,445	128.49	235.51	5,345,318	100.08	282.36
13	16,247,933	10,925,320	102.63	241.70	5,322,613	99.58	281.16
14	15,525,211	11,016,539	100.83	243.72	4,508,672	84.71	238.17
15	16,014,658	11,537,595	104.73	255.25	4,477,063	99.30	236.50
16	17,235,162	13,035,618	112.98	288.39	4,199,544	93.80	221.84
17	17,057,300	12,033,590	92.31	266.22	5,023,710	119.63	265.37
18	16,023,026	10,548,875	87.66	233.37	5,474,151	108.97	289.17
19	16,730,430	10,788,276	102.27	238.67	5,942,154	108.55	313.89
20	15,037,242	10,376,504	96.18	229.56	4,660,738	78.44	246.20
21	16,943,580	12,980,589	125.10	287.17	3,962,991	85.03	209.34
22	16,938,715	13,643,385	105.11	301.83	3,295,330	83.15	174.07
23	16,687,953	13,300,253	97.48	294.24	3,387,700	102.80	178.95
24	17,570,149	14,285,264	107.41	316.03	3,284,885	96.97	173.52
25	19,729,454	16,593,635	116.16	367.10	3,135,819	95.46	165.65
26	17,280,940	14,975,619	90.25	331.31	2,305,321	73.52	121.78
27	17,516,677	14,906,180	99.54	329.77	2,610,497	113.24	137.90
28	18,721,461	16,220,551	108.82	358.85	2,500,910	95.80	132.11
29	17,273,642	14,732,581	90.83	325.93	2,541,061	101.61	134.23

年 度	総 額	歳 出					
		一 般 会 計			特 別 会 計		
		金 額	前年度比	年度対比	金 額	前年度比	年度対比
平成 元	6,155,340	4,392,678	110.67	100.00	1,762,662	99.23	100.00
2	8,340,959	6,160,333	140.24	140.24	2,180,626	123.71	123.71
3	8,286,017	6,264,135	101.69	142.60	2,021,882	92.72	114.71
4	8,491,666	6,404,354	102.24	145.80	2,087,312	103.24	118.42
5	11,198,341	8,775,388	137.02	199.77	2,422,953	116.08	137.46
6	11,397,042	8,945,555	101.94	203.65	2,451,487	101.18	139.08
7	12,941,660	10,142,333	113.38	230.89	2,799,327	114.19	158.81
8	13,741,965	10,964,400	108.11	249.61	2,777,565	99.22	157.58
9	11,018,971	8,090,279	73.79	184.18	2,928,692	105.44	166.15
10	12,467,615	8,734,831	107.97	198.85	3,732,784	127.46	211.77
11	13,298,338	8,139,714	93.19	185.30	5,158,624	138.20	292.66
12	15,726,131	10,508,730	129.10	239.23	5,217,401	101.14	296.00
13	15,944,194	10,736,335	102.17	244.41	5,207,859	99.82	295.45
14	15,206,038	10,810,215	100.69	246.10	4,395,823	84.41	249.39
15	15,682,339	11,273,337	104.28	256.64	4,409,002	100.30	250.13
16	16,919,283	12,828,049	113.79	292.03	4,091,234	92.79	232.11
17	16,776,945	11,847,268	92.35	269.70	4,929,677	120.49	279.67
18	15,613,897	10,276,192	86.74	233.94	5,337,705	108.28	302.82
19	16,454,177	10,597,158	103.12	241.25	5,857,019	109.73	332.28
20	14,671,373	10,088,151	95.20	229.66	4,583,222	78.25	260.02
21	16,606,252	12,733,669	126.22	289.88	3,872,583	84.49	219.70
22	16,506,250	13,355,393	104.88	304.04	3,150,857	81.36	178.76
23	16,198,030	12,883,796	96.47	293.30	3,314,234	105.19	188.02
24	17,225,713	13,988,031	108.57	318.44	3,237,682	97.69	183.68
25	19,150,796	16,063,136	114.83	365.68	3,087,660	95.37	175.17
26	16,928,905	14,754,415	91.85	335.89	2,174,490	70.43	123.36
27	17,233,887	14,656,367	99.34	333.65	2,577,520	118.53	146.23
28	18,470,873	15,994,710	109.13	364.12	2,476,163	96.07	140.48
29	16,849,911	14,351,707	89.73	326.72	2,498,204	100.89	141.73

資料：決算書

(注) 年対は平成元年を100とした

128. 一般会計歳入予算および決算

款	平成6年度				平成	
	予 算 額		決算額	構成比	予 算 額	
	当初	最終			当初	最終
総額	9,410,000	9,050,716	9,089,673	100.0	9,704,000	10,249,773
村税	2,459,777	2,626,465	2,638,040	29.0	2,875,432	3,496,178
地方譲与税	77,000	95,877	95,877	1.1	95,000	99,181
利子割交付金	15,000	23,439	23,439	0.3	20,000	18,797
ゴルフ場利用税交付金	—	—	—	—	—	—
地方消費税交付金	—	—	—	—	—	—
自動車取得税交付金	27,000	35,269	35,269	0.4	30,000	38,624
国有提供施設等所在市町村助成交付金	6,281	6,369	6,369	0.1	6,369	8,268
地方交付税	1,335,143	1,277,713	1,277,713	14.1	778,376	798,370
交通安全対策特別交付金	1,800	2,059	2,059	0.0	1,900	2,173
分担金及び負担金	149,530	181,538	186,191	2.0	156,104	186,921
使用料及び手数料	39,161	42,351	44,598	0.5	41,221	47,980
国庫支出金	4,432,456	3,738,690	3,740,736	41.2	4,240,882	4,120,231
県支出金	333,549	364,290	366,909	4.0	380,909	407,440
財産収入	17,295	29,172	30,693	0.3	99,092	101,520
寄附金	15,957	0	0	0.0	100	1,100
繰入金	200,000	104,929	104,929	1.1	461,600	124,310
繰越金	30,000	41,484	41,486	0.5	30,000	42,517
諸収入	162,051	143,871	158,165	1.7	287,915	425,763
村債	108,000	337,200	337,200	3.7	199,100	330,400
地方特例交付金	—	—	—	—	—	—

款	平成10年度				平成	
	予 算 額		決算額	構成比	予 算 額	
	当初	最終			当初	最終
総額	7,955,000	8,938,944	8,883,081	100.0	7,830,000	8,205,485
村税	4,672,710	5,058,704	5,067,115	57.0	4,929,684	4,974,826
地方譲与税	54,000	58,732	58,732	0.7	54,000	61,398
利子割交付金	8,000	8,096	8,096	0.1	8,000	9,640
ゴルフ場利用税交付金	3,002	4,002	4,270	0.0	3,500	2,600
地方消費税交付金	31,000	116,245	116,245	1.3	50,000	109,288
自動車取得税交付金	38,000	30,987	30,987	0.3	31,000	30,318
国有提供施設等所在市町村助成交付金	8,545	5,980	5,980	0.1	5,980	5,980
地方交付税	25,000	98,016	98,016	1.1	25,000	56,018
交通安全対策特別交付金	1,183	2,183	2,218	0.0	2,231	2,052
分担金及び負担金	142,504	149,275	151,796	1.7	197,827	187,063
使用料及び手数料	63,670	53,759	57,640	0.6	54,542	55,040
国庫支出金	1,259,695	1,475,106	1,405,174	15.8	1,064,044	1,281,821
県支出金	566,411	576,357	581,485	6.5	515,875	577,530
財産収入	12,905	20,418	20,560	0.2	14,957	29,989
寄附金	100	1,000	1,000	0.0	100	796
繰入金	530,362	480,283	480,284	5.4	352,036	243,371
繰越金	30,000	39,380	39,381	0.4	30,000	59,954
諸収入	104,113	118,121	121,802	1.4	103,424	113,701
村債	403,800	642,300	632,300	7.1	387,800	404,100
地方特例交付金	—	—	—	—	—	—

資料：決算書

(単位：千円・%)

7年度		平成8年度				平成9年度			
決算額	構成比	予 算 額		決算額	構成比	予 算 額		決算額	構成比
		当初	最終			当初	最終		
10,296,890	100.0	10,300,000	11,060,581	11,094,840	100.0	7,945,000	8,191,717	8,229,660	100.0
3,514,410	34.1	3,601,474	4,375,527	4,392,705	39.6	4,299,083	5,026,419	5,043,309	61.3
99,181	1.0	95,160	105,382	105,382	0.9	68,160	73,472	73,472	0.9
18,797	0.2	20,000	11,727	11,727	0.1	13,000	9,146	9,146	0.1
—	—	50	2,676	2,677	0.0	2,002	4,199	4,288	0.1
—	—	—	—	—	—	31,000	21,814	21,814	0.3
38,624	0.4	35,000	40,043	40,043	0.4	38,000	34,353	34,353	0.4
8,268	0.1	8,268	8,545	8,545	0.1	8,268	5,980	5,980	0.1
798,370	7.8	150,000	145,839	145,839	1.3	25,000	116,843	116,843	1.4
2,173	0.0	1,900	2,201	2,201	0.0	1,900	1,900	2,231	0.0
193,284	1.9	168,182	157,043	161,870	1.5	129,773	141,537	143,445	1.7
53,050	0.5	49,050	48,416	54,028	0.5	56,746	54,962	57,630	0.7
4,128,798	40.1	4,192,571	4,229,527	4,222,893	38.1	1,353,551	1,305,778	1,309,027	15.9
408,932	4.0	408,012	534,507	538,405	4.9	525,669	536,328	540,431	6.6
102,320	1.0	12,102	25,247	25,719	0.2	14,043	15,319	15,607	0.2
1,100	0.0	100	0	0	0.0	100	1,000	1,000	0.0
124,310	1.2	811,848	269,855	269,855	2.4	707,806	57,544	57,544	0.7
42,518	0.4	30,000	54,557	54,557	0.5	30,000	30,439	30,439	0.4
432,355	4.2	242,383	245,689	254,594	2.3	247,799	252,484	260,901	3.2
330,400	3.2	473,900	803,800	803,800	7.2	393,100	502,200	502,200	6.1
—	—	—	—	—	—	—	—	—	—

11年度		平成12年度				平成13年度			
決算額	構成比	予 算 額		決算額	構成比	予 算 額		決算額	構成比
		当初	最終			当初	最終		
8,260,460	100.0	7,280,000	11,299,333	10,645,445	100.0	11,000,000	11,636,580	10,925,319	100.0
4,989,248	60.4	4,726,047	7,509,937	7,516,013	70.6	7,440,310	7,392,485	7,397,100	67.7
61,398	0.7	54,000	62,266	62,266	0.6	54,000	62,323	62,323	0.6
9,640	0.1	8,000	35,316	35,316	0.3	10,000	36,905	36,905	0.3
2,756	0.0	3,000	2,100	2,276	0.0	2,107	2,052	2,052	0.0
109,288	1.3	50,000	112,705	112,705	1.1	99,700	112,382	112,382	1.0
30,318	0.4	31,000	29,497	29,497	0.3	31,000	29,562	29,562	0.3
5,990	0.1	5,980	5,943	5,943	0.1	5,980	5,875	5,875	0.1
56,018	0.7	25,000	2,032	2,032	0.0	25,000	2,511	2,511	0.0
2,050	0.0	2,231	1,632	1,632	0.0	1,851	1,641	1,777	0.0
188,752	2.3	124,526	117,027	119,209	1.1	123,069	130,585	134,800	1.2
61,234	0.7	59,705	57,656	62,065	0.6	59,020	60,624	67,157	0.6
1,303,637	15.8	859,230	1,159,130	1,111,656	10.4	1,010,028	1,203,033	904,831	8.3
583,774	7.1	550,519	1,325,369	717,362	6.7	741,522	1,385,708	1,388,197	12.7
30,070	0.4	9,639	19,950	19,970	0.2	15,465	17,465	17,487	0.2
796	0.0	100	650	650	0.0	100	2,340	2,340	0.0
243,372	2.9	221,851	185,467	185,467	1.7	261,660	139,400	139,400	1.3
59,954	0.7	30,000	44,804	44,805	0.4	30,000	70,277	76,715	0.7
118,065	1.4	124,172	134,704	139,233	1.3	118,988	127,931	135,324	1.2
404,100	4.9	371,000	456,900	441,100	4.1	946,200	816,400	371,500	3.4
—	—	24,000	36,248	36,248	0.3	24,000	37,081	37,081	0.3

款	平成14年度				平成	
	予 算 額		決算額	構成比	予 算 額	
	当初	最終			当初	最終
総額	10,056,252	11,411,856	11,016,539	100.0	11,291,000	11,553,618
村税	6,909,695	6,943,184	6,958,586	63.2	7,620,499	7,583,858
地方譲与税	62,000	66,934	66,934	0.6	62,000	70,403
利子割交付金	35,000	12,242	12,242	0.1	36,000	8,473
配当割交付金	—	—	—	—	—	—
株式等譲渡所得割交付金	—	—	—	—	—	—
ゴルフ場利用税交付金	2,047	2,047	2,265	0.0	1,960	1,518
地方消費税交付金	112,000	102,421	102,421	0.9	112,000	121,501
自動車取得税交付金	29,000	27,219	27,219	0.2	29,000	27,794
国有提供施設等所在市町村助成交付金	5,000	5,804	5,804	0.1	5,000	5,713
地方交付税	2,000	1,013	1,013	0.0	2,000	30,964
交通安全対策特別交付金	1,632	1,632	2,000	0.0	1,777	2,191
分担金及び負担金	104,495	111,988	116,944	1.1	96,752	97,624
使用料及び手数料	101,883	101,309	106,370	1.0	110,953	113,423
国庫支出金	846,692	1,676,306	1,390,110	12.6	1,495,173	1,720,168
県支出金	883,484	806,902	815,547	7.4	755,673	703,266
財産収入	9,161	21,279	21,368	0.2	8,991	11,935
寄附金	10	50	50	0.0	10	700
繰入金	41,068	64,582	64,582	0.6	200,828	215,560
繰越金	30,000	98,984	98,985	0.9	30,000	146,309
諸収入	117,985	154,022	156,561	1.4	140,884	303,231
村債	726,100	1,175,700	1,029,300	9.3	543,500	344,400
地方特例交付金	37,000	38,238	38,238	0.3	38,000	44,587

款	平成18年度				平成	
	予 算 額		決算額	構成比	予 算 額	
	当初	最終			当初	最終
総額	10,670,000	10,519,592	10,548,875	100.0	10,170,000	10,781,988
村税	6,017,379	6,088,711	6,099,239	57.8	5,995,744	7,139,933
地方譲与税	110,000	152,279	152,279	1.4	112,000	69,686
利子割交付金	8,500	3,881	3,881	0.0	5,000	5,220
配当割交付金	500	2,015	2,015	0.0	500	2,747
株式等譲渡所得割交付金	600	1,397	1,397	0.0	600	1,120
地方消費税交付金	123,000	133,411	133,411	1.3	127,000	134,244
ゴルフ場利用税交付金	840	0	0	0.0	840	596
自動車取得税交付金	27,000	26,294	26,294	0.2	26,000	24,996
国有提供施設等所在市町村助成交付金	5,000	1,260	1,260	0.0	1,260	1,260
地方交付税	1,000	2,964	2,964	0.0	150	5,561
交通安全対策特別交付金	1,500	1,878	1,878	0.0	1,199	1,876
分担金及び負担金	106,724	112,916	118,331	1.1	270,408	120,188
使用料及び手数料	126,198	117,399	121,132	1.1	105,447	114,789
国庫支出金	1,725,764	1,691,710	1,688,506	16.0	2,212,810	2,333,275
県支出金	524,781	470,021	471,425	4.5	459,206	465,457
財産収入	8,922	10,244	10,429	0.1	23,571	24,356
寄附金	2	600	600	0.0	2	1,550
繰入金	1,644,222	1,333,683	1,333,683	12.6	497,598	23,778
繰越金	30,000	36,321	36,321	0.3	30,000	97,683
諸収入	110,768	248,514	259,736	2.5	121,865	153,661
村債	52,300	37,800	37,800	0.4	133,800	46,800
地方特例交付金	45,000	46,294	46,294	0.4	45,000	13,212

資料：決算書

15年度		平成16年度				平成17年度			
決算額	構成比	予 算 額		決算額	構成比	予 算 額		決算額	構成比
		当初	最終			当初	最終		
11,537,595	100.0	13,060,000	13,003,786	13,035,618	100.0	12,220,000	11,997,456	12,033,590	100.0
7,593,124	65.8	8,384,920	8,235,044	8,238,581	63.2	6,911,159	7,821,907	7,838,155	65.1
70,403	0.6	81,000	94,169	94,169	0.7	81,000	114,522	114,522	1.0
8,473	0.1	12,240	8,976	8,976	0.1	8,000	5,351	5,351	0.0
—	—	0	568	568	0.0	451	1,221	1,221	0.0
—	—	0	622	622	0.7	4	1,614	1,614	1.4
1,520	0.0	840	1,400	1,407	0.0	840	1,440	1,441	0.0
121,501	1.1	102,421	135,414	135,414	1.0	112,000	126,091	126,091	1.0
27,794	0.2	27,219	26,949	26,949	0.2	28,000	25,776	25,776	0.2
5,713	0.0	5,000	5,770	5,770	0.0	5,000	5,770	5,770	0.0
30,964	0.3	1,000	3,064	3,064	0.0	1,000	170	170	0.0
2,191	0.0	2,000	2,000	2,006	0.0	2,000	1,763	1,763	0.0
102,439	0.9	98,558	101,083	111,619	0.9	120,960	128,206	130,100	1.1
119,492	1.0	112,216	113,434	119,867	0.9	115,095	117,736	122,964	1.0
1,712,861	14.8	2,151,538	2,201,443	2,203,167	16.2	1,940,342	2,057,742	2,058,355	17.1
707,248	6.1	704,532	656,872	662,199	5.1	828,006	335,923	338,349	2.4
12,201	0.1	8,713	11,810	11,965	0.1	9,005	9,135	9,292	0.1
700	0.0	10	460	460	0.0	1	1,500	1,500	0.0
215,643	1.9	200,064	221,898	221,898	1.7	1,149,723	345,917	345,918	1.9
146,310	1.3	30,000	64,256	64,257	0.5	30,000	57,570	57,571	0.5
309,731	2.7	459,029	485,062	489,168	3.8	229,614	260,873	270,438	2.2
304,700	2.6	634,700	587,600	587,600	4.5	602,800	532,700	532,700	4.4
44,587	0.4	44,000	45,892	45,892	0.4	45,000	44,529	44,529	0.4

19年度		平成20年度				平成21年度			
決算額	構成比	予 算 額		決算額	構成比	予 算 額		決算額	構成比
		当初	最終			当初	最終		
10,788,276	100.0	10,390,000	10,574,847	10,376,504	100.0	12,750,000	13,170,736	12,980,589	100.0
7,144,906	66.2	6,317,728	6,381,066	6,402,276	61.7	6,254,987	6,193,673	6,211,902	47.9
69,686	0.6	59,100	68,976	68,976	0.7	54,720	64,643	64,644	0.5
5,220	0.0	3,200	5,716	5,716	0.1	4,090	5,011	5,011	0.0
2,747	0.0	2,290	1,082	1,082	0.0	1,990	834	834	0.0
1,120	0.0	300	281	281	0.0	1,100	365	365	0.0
134,244	1.2	85,440	134,290	134,290	1.3	118,100	138,047	138,047	1.1
596	0.0	1,050	2,650	2,707	0.0	3,150	4,948	4,949	0.0
24,996	0.2	22,300	22,622	22,622	0.2	23,200	16,758	16,758	0.1
1,260	0.0	1,260	1,890	1,890	0.0	1,500	2,079	2,079	0.0
5,561	0.1	150	8,418	8,418	0.1	2,930	24,638	24,638	0.2
1,876	0.0	1,067	1,561	1,561	0.0	1,067	1,581	1,581	0.0
125,413	1.2	278,789	405,664	407,302	3.9	312,028	305,185	306,765	2.4
123,366	1.1	123,751	120,593	127,364	1.2	127,439	122,288	127,579	1.0
2,316,177	21.5	1,563,240	1,756,598	1,717,774	16.6	2,559,352	2,562,652	2,470,072	19.0
469,786	4.4	701,880	658,734	553,518	5.3	984,601	1,061,638	1,059,095	8.2
25,474	0.2	30,590	44,899	44,913	0.4	30,299	36,248	36,464	0.3
1,550	0.0	2	6,500	6,540	0.1	2	200,300	200,300	1.5
23,778	0.2	760,741	464,802	464,802	4.5	1,305,664	1,401,141	1,401,141	10.8
97,684	0.9	30,000	61,118	61,119	0.6	30,000	88,353	88,354	0.7
172,024	1.6	112,222	147,855	174,121	1.7	121,689	146,955	164,712	1.3
27,600	0.3	278,200	261,600	151,300	1.5	793,400	775,600	637,500	4.9
13,212	0.1	16,700	17,932	17,932	0.2	18,692	17,799	17,799	0.1

款	平成22年度				平成	
	予 算 額		決算額	構成比	予 算 額	
	当初	最終			当初	最終
總額	14,060,000	13,809,864	13,643,385	100.0	12,405,000	13,770,934
村 稅	6,738,905	7,421,783	7,437,779	54.5	6,652,813	6,929,608
地 方 讓 與 稅	51,000	62,580	62,580	0.5	57,001	60,670
利 子 割 交 付 金	4,200	4,134	4,134	0.0	4,200	3,239
配 当 割 交 付 金	1,080	1,096	1,096	0.0	834	1,301
株 式 等 讓 渡 所 得 割 交 付 金	280	301	301	0.0	365	258
地 方 消 費 稅 交 付 金	120,000	137,808	137,808	1.0	121,000	170,058
ゴ ル フ 場 利 用 稅 交 付 金	4,200	5,900	5,926	0.0	4,480	6,040
自 動 車 取 得 稅 交 付 金	20,000	15,626	15,626	0.1	16,000	12,482
国 有 提 供 施 設 等 所 在 市 町 村 助 成 交 付 金	1,680	8,669	8,669	0.1	1,900	6,207
地 方 交 付 稅	17,964	24,638	24,638	0.2	20,500	81,804
交 通 安 全 对 策 特 別 交 付 金	1,067	1,420	1,420	0.0	1,067	1,219
分 担 金 及 び 負 担 金	265,913	274,957	275,643	2.0	252,917	255,620
使 用 料 及 び 手 数 料	138,070	133,537	141,529	1.0	144,779	141,373
国 庫 支 出 金	2,906,808	2,955,238	2,762,405	20.2	2,846,013	3,345,034
県 支 出 金	537,756	610,969	605,161	4.4	543,585	762,825
財 産 収 入	26,327	23,725	24,193	0.2	15,005	19,150
寄 附 金	1	1,000	1,000	0.0	75,000	750,150
繰 入 金	1,630,002	494,982	494,983	3.6	803,739	345,303
繰 越 金	30,000	76,919	76,921	0.6	30,000	87,992
諸 収 入	328,351	384,097	391,088	2.9	324,802	348,968
村 債	1,209,900	1,150,700	1,150,700	8.4	469,300	416,900
地 方 特 例 交 付 金	26,496	19,785	19,785	0.1	19,700	24,733

款	平成26年度				平成	
	予 算 額		決算額	構成比	予 算 額	
	当初	最終			当初	最終
總額	13,380,000	16,096,406	14,975,619	100.0	13,729,000	14,939,231
村 稅	7,393,472	7,868,079	7,881,026	52.6	7,227,407	7,204,404
地 方 讓 與 稅	59,000	53,000	53,000	0.4	58,000	59,985
利 子 割 交 付 金	3,000	2,866	2,866	0.0	3,000	2,372
配 当 割 交 付 金	1,200	6,451	6,451	0.0	2,000	4,410
株 式 等 讓 渡 所 得 割 交 付 金	250	2,680	2,680	0.0	1,300	3,075
地 方 消 費 稅 交 付 金	160,000	201,873	201,873	1.3	170,000	280,676
ゴ ル フ 場 利 用 稅 交 付 金	4,984	6,154	6,155	0.0	5,068	4,658
自 動 車 取 得 稅 交 付 金	14,000	6,811	6,811	0.0	14,000	10,163
国 有 提 供 施 設 等 所 在 市 町 村 助 成 交 付 金	6,000	8,528	8,528	0.1	6,000	8,482
地 方 交 付 稅	6,700	8,634	8,634	0.1	6,700	10,557
交 通 安 全 对 策 特 別 交 付 金	1,067	1,047	1,047	0.0	1,018	1,018
分 担 金 及 び 負 担 金	115,367	114,205	118,499	0.8	118,980	107,895
使 用 料 及 び 手 数 料	129,954	125,264	129,206	0.9	137,023	127,055
国 庫 支 出 金	3,555,634	4,368,987	3,244,744	21.7	3,593,701	4,742,549
県 支 出 金	731,228	1,294,740	1,270,702	8.5	1,326,202	1,335,134
財 産 収 入	66,409	84,346	85,220	0.6	40,244	108,482
寄 附 金	1	1,040	1,040	0.0	1	51,050
繰 入 金	417,647	250,783	250,785	1.7	804,277	584,314
繰 越 金	30,000	370,499	370,500	2.5	30,000	61,204
諸 収 入	682,087	992,055	997,488	6.7	182,079	228,539
村 債	0	325,300	325,300	2.2	—	—
地 方 特 例 交 付 金	2,000	3,064	3,064	0.0	2,000	3,209

資料：決算書

2 3 年度		平成 2 4 年度				平成 2 5 年度			
決算額	構成比	予 算 額		決算額	構成比	予 算 額		決算額	構成比
		当初	最終			当初	最終		
13,000,253	100.0	13,020,999	14,601,599	14,285,264	100.0	14,760,999	17,756,045	16,593,635	100.0
6,967,104	52.4	6,858,409	7,206,335	7,217,986	50.5	7,353,893	7,611,046	7,624,458	45.9
60,670	0.5	60,000	58,380	58,380	0.4	62,000	55,652	55,652	0.3
3,239	0.0	4,000	3,016	3,016	0.0	4,000	3,132	3,132	0.0
1,301	0.0	1,000	1,000	1,493	0.0	1,000	3,249	3,249	0.0
258	0.0	300	279	279	0.0	300	3,526	3,526	0.0
170,058	1.3	124,000	180,310	180,310	1.3	148,000	178,773	178,773	1.1
6,048	0.0	4,480	5,780	5,783	0.0	4,200	6,000	6,006	0.0
12,482	0.1	15,000	15,905	15,905	0.1	15,000	16,569	16,569	0.1
6,207	0.0	2,000	8,320	8,320	0.1	5,000	6,066	6,066	0.0
81,804	0.6	6,700	12,537	12,537	0.1	6,700	12,698	12,698	0.1
1,219	0.0	1,067	1,174	1,174	0.0	1,067	1,176	1,176	0.0
259,450	2.0	112,249	111,610	114,869	0.8	104,570	105,561	106,309	0.6
147,466	1.1	132,850	133,574	132,983	0.9	124,280	123,757	130,088	0.8
3,220,286	24.2	3,059,054	3,198,068	3,239,631	22.7	1,680,417	4,849,718	4,129,612	24.9
675,959	5.1	1,150,866	2,016,943	1,627,067	11.4	1,069,825	1,474,573	1,332,378	8.0
19,591	0.1	16,941	23,254	23,806	0.2	25,547	22,951	23,381	0.1
750,150	5.6	1	1,251	1,252	0.0	1	1,100	1,100	0.0
325,304	2.4	478,397	165,303	165,303	1.2	2,406,997	2,102,079	2,099,797	12.7
87,993	0.7	30,000	216,456	216,458	1.5	30,000	117,234	117,235	0.7
369,031	2.8	340,286	371,072	386,680	2.7	749,403	393,578	400,123	2.4
109,900	0.8	603,400	869,400	869,400	6.1	965,800	664,600	339,300	2.0
24,733	0.2	19,000	2,632	2,632	0.0	2,000	3,007	3,007	0.0

2 7 年度		平成 2 8 年度				平成 2 9 年度			
決算額	構成比	予 算 額		決算額	構成比	予 算 額		決算額	構成比
		当初	最終			当初	最終		
14,906,180	100.0	15,964,000	16,237,228	16,123,551	100.0	14,010,000	14,633,936	14,732,581	100.0
7,221,599	48.4	7,923,634	8,142,939	8,164,705	50.6	8,035,625	8,317,517	8,384,840	56.9
59,985	0.4	52,200	59,477	59,477	0.4	56,000	61,672	61,672	0.4
2,372	0.0	3,000	1,770	1,770	0.0	2,700	2,681	2,681	0.0
4,410	0.0	3,700	2,218	2,218	0.0	3,528	2,859	2,859	0.0
3,075	0.0	2,100	1,120	1,120	0.0	3,000	2,542	2,542	0.0
280,676	1.9	200,000	240,673	240,673	1.5	224,540	244,974	244,974	1.7
4,773	0.0	5,880	5,590	5,895	0.0	5,600	5,128	5,129	0.0
10,163	0.1	5,448	11,395	11,395	0.1	8,130	16,465	16,465	0.1
8,482	0.1	6,000	9,095	9,095	0.1	6,000	9,048	9,048	0.1
10,557	0.1	6,700	26,273	26,273	0.2	8,495	16,504	16,514	0.1
1,151	0.0	1,018	1,018	1,163	0.0	1,060	1,060	1,060	0.0
114,003	0.8	107,120	102,708	10,244	0.1	99,818	97,419	108,022	0.7
133,464	0.9	137,679	133,200	139,188	0.9	138,424	133,675	141,900	1.0
4,686,419	31.4	3,518,333	3,442,034	3,426,010	21.2	2,910,745	3,057,116	3,059,504	20.8
1,308,113	8.8	1,880,484	2,060,828	2,007,452	12.5	1,016,512	1,066,586	1,070,016	7.3
118,861	0.8	66,007	123,082	123,096	0.8	54,580	45,206	45,345	0.3
51,050	0.3	12,801	18,556	18,667	0.1	12,802	29,640	30,350	0.2
584,316	3.9	1,827,020	1,513,676	1,513,678	9.4	1,204,742	1,209,454	1,209,455	8.2
61,204	0.4	30,000	79,812	79,812	0.5	30,000	47,887	47,887	0.3
238,298	1.6	172,876	258,185	278,041	1.7	185,699	262,869	268,684	1.8
—	—	—	—	—	—	—	—	—	—
3,209	0.0	2,000	3,579	3,579	0.0	2,000	3,634	3,634	0.0

129. 一般会計歳出予算および決算

款	平成6年度				平成7年度			
	予 算 額		決算額	構成比	予 算 額		決算額	構成比
	当初	最終			当初	最終		
総 額	9,410,000	9,050,716	8,948,555	100.0	9,704,000	10,249,773	10,142,333	100.0
議 会 費	126,744	135,273	133,418	1.5	129,795	149,731	147,560	1.5
総 務 費	4,655,960	4,044,583	4,026,760	45.0	4,596,242	4,657,102	4,630,416	45.7
民 生 費	983,250	993,861	984,105	11.0	1,022,141	1,026,597	1,015,449	10.0
衛 生 費	352,585	346,914	341,825	3.8	417,821	431,200	424,105	4.2
労 働 費	3,651	4,101	3,571	0.0	3,111	2,991	2,785	0.0
農林水産業費	757,888	911,607	894,222	10.0	666,346	755,514	747,003	7.4
商 工 費	125,108	92,795	91,456	1.0	149,842	150,975	149,059	1.5
土 木 費	506,315	554,197	548,488	6.1	572,481	692,380	680,176	6.7
消 防 費	374,291	375,502	374,130	4.2	385,567	389,850	387,581	3.8
教 育 費	879,941	791,742	774,597	8.7	1,001,648	934,681	919,617	9.1
災 害 復 旧 費	100	56,365	42,984	0.5	200	34,110	32,017	0.3
公 債 費	326,359	327,399	325,888	3.6	346,024	349,024	345,949	3.4
諸 支 出 費	307,203	407,113	407,111	4.6	397,782	660,618	660,616	6.5
予 備 費	10,605	9,264	0	0.0	15,000	15,000	0	0.0
そ の 他	—	—	—	—	—	—	—	—

款	平成10年度				平成11年度			
	予 算 額		決算額	構成比	予 算 額		決算額	構成比
	当初	最終			当初	最終		
総 額	7,937,000	8,958,944	8,734,831	100.0	7,830,000	8,229,544	8,139,714	100.0
議 会 費	143,215	148,220	147,521	1.7	145,410	144,875	144,345	1.8
総 務 費	2,059,539	2,096,520	2,082,875	23.8	1,789,209	1,780,624	1,765,368	21.7
民 生 費	1,065,454	1,210,033	1,169,268	13.4	1,139,626	1,237,651	1,225,543	15.1
衛 生 費	555,666	599,819	593,321	6.8	571,675	544,346	538,816	6.6
労 働 費	2,955	2,955	2,648	0.0	2,885	2,885	2,480	0.0
農林水産業費	655,759	684,888	678,988	7.8	539,185	507,670	495,914	6.1
商 工 費	236,095	312,165	243,079	2.8	104,915	180,411	176,962	2.2
土 木 費	912,883	1,247,831	1,215,771	13.9	1,027,091	1,160,808	1,154,904	14.2
消 防 費	399,307	399,749	398,755	4.6	460,237	477,018	475,899	5.8
教 育 費	1,078,681	1,120,279	1,106,505	12.7	992,973	980,298	962,026	11.8
災 害 復 旧 費	200	35,211	34,677	0.4	200	200	0	0.0
公 債 費	409,452	397,352	395,505	4.5	390,244	389,244	389,003	4.8
諸 支 出 費	402,794	688,922	665,918	7.6	651,350	808,514	808,454	9.9
予 備 費	15,000	15,000	0	0.0	15,000	15,000	—	0.0
そ の 他	—	—	—	—	—	—	—	—

資料：決算書

款	平成14年度				平成15年度			
	予 算 額		決算額	構成比	予 算 額		決算額	構成比
	当初	最終			当初	最終		
総額	10,056,252	11,411,856	10,810,215	100.0	11,291,000	11,553,618	11,273,337	100.0
議会費	148,457	136,539	135,942	1.3	129,486	131,761	131,155	1.2
総務費	1,627,581	1,648,267	1,634,446	15.1	1,666,869	1,684,995	1,647,751	14.6
民生費	1,463,729	1,402,236	1,390,759	12.9	1,195,373	1,181,410	1,163,821	10.3
衛生費	649,021	654,456	647,380	6.0	740,350	649,155	641,436	5.7
労働費	1,755	1,755	1,464	0.0	1,595	1,595	1,323	0.0
農林水産業費	861,155	1,416,677	1,411,765	13.1	744,610	913,924	901,464	8.0
商工費	160,098	181,519	179,906	1.7	392,197	370,322	366,424	3.3
土木費	1,159,247	2,412,468	1,887,014	17.5	1,388,572	2,066,686	1,923,770	17.1
消防費	553,473	545,303	544,435	5.0	555,617	548,536	547,826	4.9
教育費	1,651,464	1,245,692	1,220,114	11.3	2,052,363	1,899,200	1,866,814	16.6
災害復旧費	200	51,554	49,109	0.5	200	1,844	1,527	0.0
公債費	397,768	392,368	392,270	3.6	416,898	409,473	409,316	3.6
諸支出費	1,352,304	1,315,617	1,315,611	12.2	1,976,870	1,670,717	1,670,710	14.8
予備費	30,000	7,405	0	0.0	30,000	24,000	0	0.0
その他	—	—	—	—	—	—	—	—

款	平成18年度				平成19年度			
	予 算 額		決算額	構成比	予 算 額		決算額	構成比
	当初	最終			当初	最終		
総額	10,670,000	10,519,592	10,276,192	100.0	10,170,000	10,781,988	10,597,158	100.0
議会費	129,627	120,867	119,684	1.2	126,982	127,495	126,593	1.2
総務費	1,670,583	1,593,390	1,566,202	15.2	2,413,490	2,352,711	2,328,543	22.0
民生費	1,165,705	1,198,791	1,159,411	11.3	1,196,416	1,214,171	1,200,801	11.3
衛生費	677,105	643,105	622,839	6.1	691,122	617,945	611,678	5.8
労働費	1,205	1,205	1,082	0.0	664	664	609	0.0
農林水産業費	1,366,132	1,386,873	1,381,187	13.4	647,768	516,965	511,235	4.8
商工費	181,935	243,545	187,688	1.8	146,731	203,535	202,183	1.9
土木費	1,592,585	1,457,731	1,439,567	14.0	1,019,170	1,051,205	1,045,065	9.9
消防費	572,361	558,933	556,376	5.4	580,695	566,455	564,251	5.3
教育費	1,229,656	1,173,404	1,131,543	11.0	1,471,950	1,724,924	1,630,619	15.4
災害復旧費	200	13,699	12,936	0.1	860	13,629	13,516	0.1
公債費	421,819	422,229	421,868	4.1	420,261	416,601	416,381	3.9
諸支出費	1,631,087	1,675,820	1,675,809	16.3	1,423,891	1,945,688	1,945,684	18.4
予備費	30,000	30,000	0	0.0	30,000	30,000	0	0.0
その他	—	—	—	—	—	—	—	—

資料：決算書

款	平成22年度				平成23年度			
	予 算 額		決算額	構成比	予 算 額		決算額	構成比
	当初	最終			当初	最終		
総 額	14,060,000	13,809,865	13,355,393	100.0	13,080,000	13,770,935	12,883,796	100.0
議 会 費	132,981	127,675	126,988	1.0	156,218	158,600	157,891	1.2
総 務 費	3,409,964	2,972,592	2,944,119	22.0	2,112,859	2,232,583	2,147,401	16.7
民 生 費	1,542,121	1,699,148	1,636,337	12.3	2,567,820	2,658,545	2,630,940	20.4
衛 生 費	657,567	709,753	657,790	4.9	748,527	741,611	730,057	5.7
労 働 費	664	664	645	0.0	664	664	654	0.0
農林水産業費	964,845	917,528	912,486	6.8	811,837	1,093,297	939,556	7.3
商 工 費	171,443	170,109	168,600	1.3	379,883	385,610	384,838	3.0
土 木 費	1,389,220	1,392,537	1,222,108	9.2	1,281,232	1,540,012	1,530,004	11.9
消 防 費	617,554	618,050	617,496	4.6	624,238	620,463	617,521	4.8
教 育 費	3,211,806	3,219,625	3,116,975	23.3	2,382,138	2,231,360	1,668,734	13.0
災 害 復 旧 費	200	200	0	0.0	200	4,611	4,410	0.0
公 債 費	451,493	450,539	450,420	3.4	451,197	452,040	450,252	3.5
諸 支 出 費	1,480,142	1,501,445	1,501,429	11.2	1,533,187	1,621,539	1,621,538	12.6
予 備 費	30,000	30,000	0	0.0	30,000	0	0	0.0
そ の 他	—	—	—	—	—	—	—	—

款	平成26年度				平成27年度			
	予 算 額		決算額	構成比	予 算 額		決算額	構成比
	当初	最終			当初	最終		
総 額	13,380,000	16,096,406	14,754,415	100.0	13,729,000	14,939,229	14,656,367	100.0
議 会 費	136,768	138,414	137,151	0.9	133,177	141,531	140,228	1.0
総 務 費	2,735,128	2,525,870	2,489,259	16.9	3,195,353	3,240,029	3,171,592	21.6
民 生 費	1,556,368	2,357,368	2,335,255	15.8	1,812,826	2,044,841	1,964,780	13.4
衛 生 費	1,246,416	1,286,567	1,280,346	8.7	920,508	907,613	898,835	6.1
労 働 費	736	736	524	0.0	671	671	435	0.0
農林水産業費	2,283,938	2,378,758	1,178,981	8.0	1,026,334	1,973,008	1,948,480	13.3
商 工 費	192,347	195,823	191,519	1.3	307,574	266,974	265,790	1.8
土 木 費	1,074,507	959,266	954,407	6.5	1,684,694	1,763,596	1,711,878	11.7
消 防 費	996,868	852,172	850,814	5.8	746,671	714,450	713,593	4.9
教 育 費	1,618,638	2,277,836	2,243,847	15.2	2,279,731	2,130,937	2,109,675	14.4
災 害 復 旧 費	200	6,721	5,492	0.0	200	200	0	0.0
公 債 費	598,290	591,952	591,905	4.0	578,602	578,602	577,918	3.9
諸 支 出 費	909,796	2,494,923	2,494,915	16.9	1,012,659	1,153,170	1,153,163	7.9
予 備 費	30,000	30,000	0	0.0	30,000	23,607	0	0.0
そ の 他	—	—	—	—	—	—	—	—

資料：決算書

130. 国民健康保険特別会計(事業勘定)

事業勘定(歳入)

(単位:円・%)

年 度	予 算 額		決 算 額	前 年 度 比
	当 初	最 終		
平成 元	1,058,900,000	969,114,000	981,085,647	93.96
2	918,478,000	1,071,816,000	1,100,948,006	112.21
3	1,116,428,000	1,020,713,000	1,032,675,367	93.79
4	1,075,958,000	1,056,648,000	1,164,470,643	112.76
5	998,172,000	1,096,676,000	1,116,099,887	95.85
6	1,103,068,000	1,182,550,000	1,189,829,465	106.61
7	1,186,104,000	1,166,407,000	1,198,583,317	100.74
8	1,203,339,000	1,113,199,000	1,120,673,570	93.50
9	1,082,166,000	1,151,679,000	1,180,985,473	105.38
10	1,060,743,000	1,089,698,000	1,114,528,790	94.37
11	1,119,168,000	1,098,530,000	1,138,036,525	102.11
12	1,201,695,000	1,138,009,000	1,156,872,344	101.66
13	1,194,000,000	1,093,464,000	1,098,254,800	94.93
14	1,226,000,000	1,060,418,000	1,068,335,367	97.28
15	1,221,000,000	1,039,877,000	1,045,826,193	97.89
16	1,203,949,000	1,078,078,000	1,086,959,011	103.93
17	1,123,949,000	1,146,552,000	1,152,300,806	106.01
18	1,156,196,000	1,280,160,000	1,289,472,782	111.90
19	1,313,031,000	1,282,105,000	1,300,301,486	100.84
20	1,324,860,000	1,209,410,000	1,221,884,412	93.97
21	1,246,128,000	1,281,175,000	1,302,485,585	106.60
22	1,272,566,000	1,222,456,000	1,252,189,119	96.14
23	1,261,576,000	1,199,849,000	1,219,607,605	97.40
24	1,276,870,000	1,185,137,000	1,195,914,135	98.06
25	1,192,125,000	1,133,828,000	1,156,983,624	96.74
26	1,174,099,000	1,131,086,000	1,138,441,794	98.40
27	1,268,582,000	1,395,703,000	1,405,253,556	123.44
28	1,274,988,000	1,296,251,000	1,307,573,603	93.05
29	1,361,015,000	1,248,336,000	1,257,257,962	96.15

事業勘定(歳出)

(単位:円・%)

年 度	予 算 額		決 算 額	前 年 度 比
	当 初	最 終		
平成 元	1,058,900,000	969,114,000	932,660,130	97.80
2	918,478,000	1,071,816,000	1,014,630,745	108.78
3	1,116,428,000	1,020,713,000	996,625,081	98.22
4	1,075,958,000	1,056,648,000	1,046,643,163	105.02
5	998,172,000	1,096,676,000	1,071,721,804	102.40
6	1,103,068,000	1,182,550,000	1,180,005,062	110.10
7	1,186,104,000	1,166,407,000	1,146,752,045	97.18
8	1,203,339,000	1,113,199,000	1,100,129,819	95.93
9	1,082,166,000	1,151,679,000	1,133,630,300	103.05
10	1,060,743,000	1,089,698,000	1,078,907,108	95.17
11	1,119,168,000	1,098,530,000	1,088,404,691	100.88
12	1,201,695,000	1,138,009,000	1,117,163,463	102.64
13	1,194,000,000	1,093,464,000	1,089,138,750	97.49
14	1,226,000,000	1,060,418,000	1,051,322,351	96.53
15	1,221,000,000	1,039,877,000	1,023,280,566	97.33
16	1,203,949,000	1,078,078,000	1,047,963,330	102.41
17	1,123,949,000	1,146,552,000	1,133,776,618	108.19
18	1,156,196,000	1,280,160,000	1,248,793,586	110.14
19	1,313,031,000	1,282,105,000	1,264,172,863	101.23
20	1,324,860,000	1,209,410,000	1,203,834,742	95.23
21	1,246,128,000	1,281,175,000	1,269,535,975	105.46
22	1,272,566,000	1,222,456,000	1,202,186,990	94.69
23	1,261,576,000	1,199,849,000	1,194,786,816	99.38
24	1,276,870,000	1,185,137,000	1,176,224,414	98.45
25	1,192,125,000	1,133,828,000	1,121,897,971	95.38
26	1,174,099,000	1,131,086,000	1,120,257,497	99.85
27	1,268,582,000	1,395,703,000	1,386,620,515	123.78
28	1,274,988,000	1,296,251,000	1,292,029,395	93.18
29	1,361,015,000	1,248,336,000	1,245,233,222	96.38

資料:決算書

131. 国民健康保険特別会計(施設勘定)

歳入

(単位：円・%)

年 度	予 算 額		決 算 額	前 年 度 比
	当 初	最 終		
平成 元	208,680,000	243,124,000	256,465,282	108.65
2	221,535,000	290,425,000	297,013,405	115.81
3	336,080,000	377,587,000	382,774,210	128.87
4	323,003,000	365,645,000	372,593,148	97.34
5	410,125,000	472,590,000	488,334,601	131.06
6	439,742,000	549,808,000	557,542,208	114.17
7	483,485,000	553,757,000	566,169,640	101.55
8	496,090,000	557,195,000	588,026,324	103.86
9	537,518,000	568,662,000	596,980,651	101.52
1 0	552,162,000	571,373,000	585,978,643	98.16
1 1	590,609,000	635,521,000	689,800,926	117.72
1 2	611,930,000	621,694,000	658,322,815	95.44
1 3	621,406,000	723,705,000	754,753,462	114.65
1 4	637,592,000	650,462,000	674,533,192	89.37
1 5	652,167,000	615,741,000	636,234,268	94.32
1 6	640,302,000	627,381,000	675,176,256	106.12
1 7	639,447,000	619,977,000	646,024,934	95.68
1 8	620,786,000	647,903,000	664,061,927	102.79
1 9	648,351,000	660,463,000	672,949,124	101.34
2 0	682,302,000	704,190,000	714,939,053	106.24
2 1	631,033,000	667,423,000	685,352,906	95.86
2 2	639,689,000	683,385,000	707,490,675	103.23
2 3	743,698,000	718,293,000	754,705,970	106.67
2 4	761,057,000	768,260,000	784,579,640	103.96
2 5	834,794,000	787,118,000	781,604,611	99.62
2 6	89,396,000	101,037,000	106,493,583	13.62
2 7	98,655,000	103,503,000	113,153,784	106.25
2 8	102,023,000	101,967,000	105,730,568	93.44
2 9	113,105,000	114,459,000	116,444,348	110.13

歳出

(単位：円・%)

年 度	予 算 額		決 算 額	前 年 度 比
	当 初	最 終		
平成 元	208,680,000	243,124,000	222,280,314	104.00
2	234,776,000	290,425,000	267,178,288	120.20
3	336,080,000	377,587,000	365,349,109	136.74
4	323,003,000	365,645,000	354,065,547	96.91
5	410,125,000	472,590,000	449,658,812	127.00
6	439,742,000	549,808,000	479,660,322	106.67
7	483,485,000	553,757,000	540,876,573	112.76
8	496,090,000	557,195,000	538,732,299	99.60
9	537,518,000	568,662,000	545,515,659	101.26
1 0	552,162,000	571,373,000	553,786,286	101.52
1 1	590,609,000	635,521,000	615,787,953	111.20
1 2	611,930,000	621,694,000	578,657,691	93.97
1 3	621,406,000	723,705,000	662,987,030	114.57
1 4	637,592,000	650,462,000	597,710,545	90.15
1 5	652,167,000	615,741,000	603,259,269	100.93
1 6	640,302,000	627,381,000	613,049,241	101.62
1 7	639,447,000	619,977,000	603,353,478	98.42
1 8	620,786,000	647,903,000	623,646,025	103.36
1 9	648,351,000	660,463,000	641,628,257	102.88
2 0	682,302,000	704,190,000	675,060,078	105.21
2 1	631,033,000	667,423,000	641,959,054	95.10
2 2	639,689,000	683,385,000	707,490,675	110.21
2 3	743,698,000	718,293,000	708,852,249	100.19
2 4	761,057,000	768,260,000	760,988,510	107.36
2 5	834,794,000	787,118,000	776,629,555	102.06
2 6	89,396,000	101,037,000	98,004,131	12.62
2 7	98,655,000	103,503,000	101,518,716	103.59
2 8	102,023,000	101,967,000	100,025,010	98.53
2 9	113,105,000	114,459,000	112,950,277	112.92

資料：決算書

132. 後期高齢者医療特別会計

歳入 (単位：円・%)

年 度	予 算 額		決 算 額	前 年 度 比
	当 初	最 終		
平成 2 0	55,840,000	50,940,000	51,031,000	—
2 1	57,039,000	56,330,000	56,493,880	110.71
2 2	54,934,000	58,234,000	59,099,849	104.61
2 3	58,783,000	60,683,000	61,004,796	103.22
2 4	58,570,000	59,609,000	59,952,720	98.28
2 5	65,026,000	65,950,000	66,502,283	110.92
2 6	69,735,000	60,553,000	61,022,109	91.76
2 7	63,147,000	62,321,000	62,820,238	102.95
2 8	63,522,000	63,644,000	64,363,618	102.46
2 9	65,106,000	71,449,000	71,960,885	111.80

歳出 (単位：円・%)

年 度	予 算 額		決 算 額	前 年 度 比
	当 初	最 終		
平成 2 0	55,840,000	50,940,000	49,954,320	—
2 1	57,039,000	56,330,000	56,176,731	112.46
2 2	54,934,000	58,234,000	57,090,153	101.63
2 3	58,783,000	60,683,000	60,400,276	105.80
2 4	58,570,000	59,609,000	59,388,737	98.33
2 5	65,026,000	65,950,000	65,737,074	110.69
2 6	69,735,000	60,553,000	60,254,871	91.66
2 7	63,147,000	62,321,000	61,904,520	102.74
2 8	63,522,000	63,644,000	62,941,633	101.68
2 9	65,106,000	71,449,000	69,577,549	110.54

資料：決算書

133. 老人保健特別会計

歳入

(単位：円・%)

年 度	予 算 額		決 算 額	前 年 度 比
	当 初	最 終		
平成 4	599,232,000	605,791,000	605,740,212	116.94
5	621,532,000	601,108,000	601,111,502	99.24
6	628,963,000	647,720,000	647,722,255	107.75
7	654,635,000	759,875,000	764,083,550	117.96
8	771,038,000	772,224,000	772,226,586	101.07
9	812,865,000	781,332,000	781,339,790	101.18
1 0	786,104,000	775,935,000	776,061,695	99.32
1 1	771,469,000	909,832,000	909,835,300	117.24
1 2	796,791,000	741,761,000	741,870,235	81.54
1 3	779,985,000	806,545,000	815,646,381	109.94
1 4	821,182,000	804,622,000	804,623,310	98.65
1 5	813,809,000	917,859,000	917,860,679	114.07
1 6	842,709,000	847,753,000	847,755,587	92.36
1 7	827,751,000	897,572,000	897,576,484	105.88
1 8	879,761,000	837,603,000	837,605,520	93.32
1 9	892,741,000	796,492,000	796,493,329	95.09
2 0	82,316,000	81,416,000	82,958,348	10.42
2 1	1,664,000	1,963,000	10,767,201	12.98
2 2	401,000	12,511,000	12,510,426	116.19

歳出

(単位：円・%)

年 度	予 算 額		決 算 額	前 年 度 比
	当 初	最 終		
平成 4	599,232,000	605,791,000	596,463,293	119.09
5	621,532,000	601,108,000	580,840,320	97.38
6	628,963,000	647,720,000	646,960,405	111.38
7	654,635,000	759,875,000	738,339,364	114.12
8	771,038,000	772,224,000	758,012,207	102.66
9	812,865,000	781,332,000	781,116,914	103.05
1 0	786,104,000	775,935,000	775,185,971	99.24
1 1	771,469,000	909,832,000	909,221,292	117.29
1 2	796,791,000	741,761,000	741,758,617	81.58
1 3	779,985,000	806,545,000	806,431,264	108.72
1 4	821,182,000	804,622,000	803,947,045	99.69
1 5	813,809,000	917,859,000	916,701,157	114.03
1 6	842,709,000	847,753,000	846,634,290	92.36
1 7	827,751,000	897,572,000	896,068,827	105.84
1 8	879,761,000	837,603,000	835,754,335	93.27
1 9	892,741,000	796,492,000	795,919,709	95.23
2 0	82,316,000	81,416,000	81,166,890	10.20
2 1	1,664,000	1,963,000	247,686	0.31
2 2	401,000	12,511,000	12,510,426	5,050.92

資料：決算書

134. 介護保険特別会計

歳入

(単位：円・%)

年 度	予 算 額		決 算 額	前 年 度 比
	当 初	最 終		
平成 1 2	450,778,000	446,785,000	447,020,830	—
1 3	471,692,000	523,957,000	524,678,262	117.37
1 4	531,992,000	554,810,000	554,897,987	105.76
1 5	595,397,000	611,435,000	611,842,316	110.26
1 6	621,022,000	704,319,000	705,094,303	115.24
1 7	766,203,000	723,102,000	723,238,176	102.57
1 8	763,111,000	699,975,000	699,381,327	96.70
1 9	754,837,000	752,371,000	752,490,191	107.59
2 0	776,218,000	791,783,000	792,126,694	105.27
2 1	784,684,000	835,148,000	835,390,452	105.46
2 2	860,013,000	824,144,000	824,474,033	98.69
2 3	895,483,000	819,541,000	819,970,663	99.45
2 4	901,108,000	909,339,000	909,998,384	110.98
2 5	896,328,000	939,078,000	940,328,128	103.33
2 6	944,862,000	998,505,000	999,365,680	106.28
2 7	1,027,380,000	1,028,528,000	1,029,269,150	102.99
2 8	1,031,304,000	1,023,074,000	1,023,241,254	99.41
2 9	1,067,334,000	1,086,453,000	1,095,397,828	107.05

歳出

(単位：円・%)

年 度	予 算 額		決 算 額	前 年 度 比
	当 初	最 終		
平成 1 2	450,778,000	446,785,000	446,227,728	—
1 3	471,692,000	523,957,000	523,093,415	117.23
1 4	531,992,000	554,810,000	553,955,390	105.90
1 5	595,397,000	611,435,000	610,514,805	110.21
1 6	621,022,000	704,319,000	702,170,826	115.01
1 7	766,203,000	723,102,000	721,411,605	102.74
1 8	763,111,000	699,975,000	694,537,797	96.27
1 9	754,837,000	752,371,000	749,489,739	107.91
2 0	776,218,000	791,783,000	789,120,168	105.29
2 1	784,684,000	835,148,000	832,999,494	105.56
2 2	860,013,000	824,144,000	822,274,072	98.71
2 3	895,483,000	819,541,000	818,047,152	99.49
2 4	901,108,000	909,339,000	907,215,656	110.90
2 5	896,328,000	939,078,000	932,992,434	102.84
2 6	944,862,000	998,505,000	995,973,898	106.75
2 7	1,027,380,000	1,028,528,000	1,027,474,575	103.16
2 8	1,031,304,000	1,023,074,000	1,021,167,182	99.39
2 9	1,067,334,000	1,086,453,000	1,070,443,220	104.83

資料：決算書

135. 定住促進特別会計

歳入

(単位：円・%)

年 度	予 算 額		決 算 額	前 年 度 比
	当 初	最 終		
平成 1 7	653,522,000	651,331,000	651,331,000	—
1 8	1,000	1,000	1,507	0.00
1 9	44,322,000	17,593,000	17,593,785	1167470.80
2 0	44,322,000	27,493,000	27,494,484	156.27
2 1	198,131,000	230,427,000	230,427,521	838.09
2 2	126,872,000	138,556,000	138,556,878	60.13
2 3	25,202,000	59,986,000	59,987,358	43.29
2 4	25,201,000	43,371,000	43,371,444	72.30
2 5	25,201,000	21,862,000	21,862,000	50.41

歳出

(単位：円・%)

年 度	予 算 額		決 算 額	前 年 度 比
	当 初	最 終		
平成 1 7	653,522,000	651,331,000	651,329,493	—
1 8	1,000	1,000	0	0.00
1 9	44,322,000	17,593,000	17,592,000	—
2 0	44,322,000	27,493,000	27,492,000	156.28
2 1	198,131,000	230,427,000	230,425,000	838.15
2 2	126,872,000	138,556,000	138,555,000	60.13
2 3	25,202,000	59,986,000	59,985,000	43.29
2 4	25,201,000	43,371,000	43,369,000	72.30
2 5	25,201,000	21,862,000	21,862,000	50.41

資料：決算書

136. 土地区画整理特別会計

歳入

(単位：円・%)

年 度	予 算 額		決 算 額	前 年 度 比
	当 初	最 終		
平成 1 7	45,167,000	60,463,000	60,463,000	—
1 8	751,036,000	894,792,000	894,792,204	1479.90
1 9	590,933,000	570,707,000	570,707,408	63.78
2 0	451,166,000	428,509,000	428,509,105	75.08
2 1	848,834,000	842,077,000	842,077,817	196.51
2 2	366,943,000	301,012,000	301,012,843	35.75
2 3	669,223,000	472,427,000	472,427,636	156.95
2 4	341,892,000	291,072,000	291,072,494	61.61
2 5	185,561,000	168,546,000	168,540,765	57.90

歳出

(単位：円・%)

年 度	予 算 額		決 算 額	前 年 度 比
	当 初	最 終		
平成 1 7	45,167,000	60,463,000	60,403,796	—
1 8	751,036,000	894,792,000	894,131,796	1480.26
1 9	590,933,000	570,707,000	570,002,303	63.75
2 0	451,166,000	428,509,000	427,425,288	74.99
2 1	848,834,000	842,077,000	841,238,974	196.82
2 2	366,943,000	301,012,000	300,328,207	35.70
2 3	669,223,000	472,427,000	472,159,142	157.21
2 4	341,892,000	291,072,000	290,492,694	61.52
2 5	185,561,000	168,546,000	168,540,765	58.02

資料：決算書

137. 水 道 事 業 会 計

歳入

(単位：円・%)

年 度	予 算 額		決 算 額	前 年 度 比
	当 初	最 終		
平成 元	152,627,000	252,378,000	248,379,812	101.99
2	426,861,000	465,712,000	467,304,442	188.14
3	175,909,000	195,163,000	204,156,128	43.69
4	167,882,000	167,773,000	169,254,959	82.90
5	171,236,000	170,595,000	179,158,684	105.85
6	177,669,000	187,505,000	193,717,992	108.13
7	190,253,000	197,200,000	206,440,674	106.57
8	192,964,000	198,404,000	213,653,189	103.49
9	195,522,000	201,303,000	215,971,443	101.09
1 0	210,349,000	208,021,000	216,767,479	100.37
1 1	216,980,000	225,858,000	258,176,089	119.10
1 2	241,833,000	275,596,000	282,681,777	109.49
1 3	244,981,000	289,641,000	314,016,803	111.08
1 4	289,570,000	290,347,000	293,186,744	93.37
1 5	294,701,000	269,717,000	271,157,006	92.49
1 6	276,924,000	265,826,000	266,450,894	98.26
1 7	262,535,000	254,039,000	254,759,741	95.61
1 8	269,111,000	262,713,000	265,283,032	104.13
1 9	264,640,000	265,122,000	268,929,880	101.37
2 0	270,288,000	262,963,000	266,703,875	99.17
2 1	248,510,000	246,121,000	255,963,299	95.97
2 2	246,238,000	246,238,000	263,630,254	103.00
2 3	247,102,000	247,647,000	258,327,028	97.99
2 4	246,768,000	246,490,000	254,231,740	98.41
2 5	246,182,000	246,182,000	248,222,278	97.64
2 6	284,172,000	362,848,000	371,934,909	149.84
2 7	365,384,000	300,995,000	303,005,661	81.47
2 8	301,564,000	297,583,000	298,600,977	98.55
2 9	303,195,000	303,640,000	313,952,910	105.14

歳出

(単位：円・%)

年 度	予 算 額		決 算 額	前 年 度 比
	当 初	最 終		
平成 元	152,627,000	252,378,000	201,533,091	94.96
2	426,861,000	465,712,000	429,565,481	213.15
3	175,909,000	190,681,000	159,061,154	37.03
4	167,882,000	167,773,000	157,964,000	99.31
5	171,236,000	170,595,000	159,539,185	101.00
6	177,669,000	187,505,000	164,381,721	103.04
7	190,253,000	197,200,000	165,897,753	100.92
8	192,961,000	198,404,000	181,127,901	109.18
9	195,522,000	201,303,000	193,458,740	106.81
1 0	210,349,000	208,021,000	190,602,801	98.52
1 1	216,980,000	225,858,000	202,719,632	106.36
1 2	241,833,000	275,596,000	228,294,027	112.62
1 3	244,981,000	289,641,000	246,866,213	108.14
1 4	289,570,000	290,347,000	222,656,334	90.19
1 5	294,701,000	269,717,000	250,022,250	112.29
1 6	276,924,000	265,826,000	260,402,774	104.15
1 7	262,535,000	254,039,000	252,810,822	97.08
1 8	269,111,000	262,713,000	259,602,506	102.69
1 9	264,640,000	265,122,000	260,042,079	100.17
2 0	270,288,000	262,963,000	227,302,007	87.41
2 1	248,510,000	246,121,000	229,805,258	101.10
2 2	246,238,000	246,238,000	246,238,000	107.15
2 3	247,102,000	247,647,000	219,750,335	89.24
2 4	241,690,000	241,412,000	208,993,225	95.10
2 5	226,280,000	226,280,000	203,527,861	97.38
2 6	313,396,000	390,991,000	383,502,984	188.43
2 7	368,031,000	303,612,000	275,815,983	71.92
2 8	287,488,000	289,538,000	269,161,639	97.59
2 9	291,622,000	291,832,000	270,286,811	100.42

資料：決算書

(注)平成20年度までは水道事業会計、平成21年度から公営企業会計となる

138. 農業集落排水事業会計

歳入

(単位：円・%)

年 度	予 算 額		決 算 額	前 年 度 比
	当 初	最 終		
平成 7	174,758,000	512,065,000	380,933,475	235.85
8	190,887,000	443,214,000	332,360,342	87.25
9	183,445,000	381,593,000	287,913,233	86.63
10	425,564,000	509,860,000	509,935,967	177.11
11	362,283,000	348,042,000	320,179,766	62.79
12	371,500,000	443,327,000	383,965,408	119.92
13	215,916,000	292,360,000	292,779,473	76.25
14	118,530,000	89,627,000	89,823,740	30.68
15	98,948,000	92,820,000	93,082,662	103.63
16	90,735,000	89,030,000	89,249,852	95.88
17	112,738,000	93,233,000	93,520,564	104.79
18	90,405,000	82,615,000	83,152,381	88.91
19	85,673,000	82,920,000	83,899,615	100.90
20	83,704,000	82,287,000	82,394,452	98.21
21	79,075,000	77,834,000	78,069,798	94.75
22	78,195,000	76,607,000	76,727,235	98.28
23	76,153,000	73,831,000	73,814,680	96.20
24	73,776,000	71,193,000	71,550,089	96.93
25	70,841,000	70,641,000	70,965,386	99.18
26	104,493,000	107,582,000	107,684,160	151.74
27	107,498,000	144,885,000	142,935,667	132.74
28	112,004,000	111,743,000	112,749,613	78.88
29	109,052,000	108,585,000	108,927,896	96.61

歳出

(単位：円・%)

年 度	予 算 額		決 算 額	前 年 度 比
	当 初	最 終		
平成 7	174,758,000	512,065,000	373,358,551	257.73
8	190,887,000	443,241,000	328,924,937	88.10
9	183,445,000	381,593,000	275,623,618	83.80
10	425,564,000	509,860,000	507,812,153	184.24
11	362,283,000	348,042,000	316,307,947	62.29
12	371,500,000	443,327,000	377,649,984	119.39
13	215,916,000	292,360,000	291,243,578	77.12
14	118,530,000	89,627,000	88,923,215	30.53
15	98,948,000	92,820,000	92,065,514	103.53
16	90,735,000	89,030,000	88,031,608	95.62
17	112,738,000	93,233,000	92,384,208	104.94
18	90,405,000	82,615,000	81,686,376	88.42
19	85,673,000	82,920,000	82,198,115	100.63
20	83,704,000	82,287,000	79,674,832	96.93
21	79,075,000	77,834,000	73,689,018	92.49
22	78,195,000	76,607,000	73,324,689	99.51
23	76,153,000	73,831,000	70,667,949	96.38
24	73,776,000	71,196,000	65,753,714	93.05
25	70,841,000	70,641,000	66,463,212	101.08
26	104,493,000	107,582,000	103,387,207	155.56
27	107,498,000	144,885,000	140,531,178	135.93
28	112,004,000	111,743,000	107,058,666	76.18
29	109,052,000	108,585,000	105,267,379	98.33

資料：決算書

(注)平成20年度までは特別会計、平成21年度から公営企業会計となる

139. 下水道事業会計

歳入

(単位：円・%)

年 度	予 算 額		決 算 額	前 年 度 比
	当 初	最 終		
平成 1 2	1,301,182,000	1,958,295,000	1,958,295,358	85.77
1 3	1,955,725,000	1,836,504,000	1,836,504,399	93.78
1 4	1,561,060,000	1,449,276,000	1,316,457,974	71.68
1 5	1,364,191,000	1,171,813,000	1,172,216,579	89.04
1 6	928,928,000	794,392,000	795,309,031	67.85
1 7	920,478,000	1,166,477,000	799,254,888	100.50
1 8	803,109,000	1,185,267,000	1,005,687,469	125.83
1 9	1,868,050,000	1,905,790,000	1,747,723,702	173.78
2 0	1,965,953,000	1,864,440,000	1,310,435,677	74.98
2 1	379,870,000	373,824,000	377,245,024	28.79
2 2	399,903,000	382,139,000	386,202,624	102.37
2 3	396,796,000	388,205,000	387,667,155	100.38
2 4	410,659,000	405,295,000	414,478,361	106.92
2 5	399,416,000	403,222,000	408,345,041	98.52
2 6	654,229,000	665,806,000	682,467,840	167.13
2 7	664,786,000	748,557,000	763,581,073	111.89
2 8	781,410,000	837,402,000	861,535,915	112.83
2 9	830,693,000	813,933,000	822,787,952	95.50

歳出

(単位：円・%)

年 度	予 算 額		決 算 額	前 年 度 比
	当 初	最 終		
平成 1 2	1,301,182,000	1,958,295,000	1,955,942,959	87.75
1 3	1,955,725,000	1,836,504,000	1,834,965,651	93.81
1 4	1,561,060,000	1,449,276,000	1,299,964,297	70.84
1 5	1,364,191,000	1,171,813,000	1,163,180,795	89.48
1 6	928,928,000	794,392,000	793,384,249	68.21
1 7	920,478,000	1,166,477,000	770,948,713	97.17
1 8	803,109,000	1,185,267,000	959,155,722	124.41
1 9	1,868,050,000	1,905,790,000	1,736,016,319	180.99
2 0	1,965,953,000	1,864,440,000	1,299,447,667	74.85
2 1	376,870,000	373,824,000	365,187,739	28.10
2 2	399,903,000	382,139,000	374,993,885	102.69
2 3	396,796,000	388,205,000	382,719,215	102.06
2 4	410,659,000	405,295,000	391,199,534	102.22
2 5	399,416,000	403,222,000	388,898,036	99.41
2 6	654,904,000	665,806,000	642,803,771	165.29
2 7	664,786,000	748,557,000	711,455,856	110.68
2 8	781,410,000	837,459,000	808,813,499	113.68
2 9	830,693,000	813,933,000	794,551,475	98.24

資料：決算書

(注)平成20年度までは特別会計、平成21年度から公営企業会計となる

140. 工業用水事業会計

歳入

(単位：円・%)

年 度	予 算 額		決 算 額	前 年 度 比
	当 初	最 終		
平成 2 9	32,818,000	34,993,000	32,133,585	—

歳出

(単位：円・%)

年 度	予 算 額		決 算 額	前 年 度 比
	当 初	最 終		
平成 2 9	32,818,000	31,572,000	26,066,934	—

資料：決算書

141. 村 税 収 納 状 況

歳入

年 度	總 額		徴収率	前年度比	村 民 税		固定資産税	
	調定額	収入済額			調定額	収入済額	調定額	収入済額
昭和 5 5	461,022	445,943	96.7	161.0	254,144	252,529	102,011	98,309
5 6	1,326,650	1,302,062	98.1	292.0	264,104	257,379	131,496	125,060
5 7	629,055	604,204	96.0	46.4	224,278	217,405	182,233	173,728
5 8	613,157	580,822	94.7	96.1	239,468	227,282	249,097	235,035
5 9	1,883,480	1,834,483	97.4	315.8	206,531	193,289	1,573,199	1,544,174
6 0	1,741,508	1,692,128	97.2	92.2	222,807	205,755	1,418,180	1,392,686
6 1	2,106,698	2,049,693	97.3	121.1	228,182	212,452	1,775,907	1,742,815
6 2	2,022,264	1,963,182	97.1	95.8	309,427	294,081	1,610,428	1,572,154
6 3	1,893,312	1,839,735	97.2	93.7	312,876	295,906	1,484,915	1,451,729
平成 元	1,810,946	1,760,382	97.2	95.7	304,579	290,171	1,437,258	1,404,289
2	1,739,796	1,687,121	97.0	95.8	370,248	353,530	1,305,658	1,271,985
3	1,800,315	1,745,073	96.9	103.4	351,911	329,421	1,385,844	1,355,035
4	1,988,817	1,928,008	96.9	110.5	420,543	390,685	1,488,990	1,459,679
5	2,838,766	2,670,051	94.1	138.5	621,909	587,457	2,027,992	1,996,154
6	2,712,000	2,638,041	97.3	98.8	527,533	490,066	2,091,156	2,057,641
7	3,587,261	3,514,410	98.0	133.2	581,119	542,778	2,882,583	2,851,772
8	4,465,114	4,392,704	98.4	125.0	540,190	504,656	3,822,908	3,788,545
9	5,124,524	5,043,309	98.4	114.8	601,711	562,256	4,412,811	4,373,681
1 0	5,150,202	5,102,062	99.1	101.2	526,215	488,245	4,491,439	4,484,550
1 1	5,068,217	4,989,247	98.4	97.8	558,591	521,532	4,326,805	4,287,116
1 2	7,599,819	7,516,013	98.9	150.6	602,981	562,126	6,820,348	6,780,166
1 3	7,489,540	7,397,100	98.8	98.4	615,275	571,513	6,680,117	6,636,472
1 4	7,073,183	6,958,587	98.4	94.1	633,313	579,863	6,265,949	6,210,781
1 5	7,723,043	7,593,123	98.3	109.1	637,825	579,330	6,942,607	6,877,179
1 6	8,365,259	8,238,581	98.5	108.5	626,233	570,321	7,607,019	7,541,678
1 7	7,967,993	7,838,156	98.4	95.1	756,907	702,930	7,084,214	7,011,175
1 8	6,221,429	6,099,239	98.0	77.8	761,512	714,537	5,332,937	5,260,491
1 9	7,265,330	7,144,906	98.3	117.1	1,230,165	1,182,227	5,906,200	5,836,348
2 0	6,477,031	6,402,276	98.8	89.6	832,816	796,959	5,524,992	5,488,066
2 1	6,276,199	6,211,902	99.0	97.0	866,458	829,610	5,294,365	5,268,730
2 2	7,515,664	7,437,778	99.0	119.7	827,471	798,132	6,566,154	6,519,095
2 3	7,048,131	6,967,103	98.9	93.7	878,614	849,214	6,029,238	5,979,238
2 4	7,285,003	7,217,985	99.1	103.6	919,700	890,235	6,225,299	6,189,278
2 5	7,686,735	7,624,456	99.2	105.6	1,114,083	1,082,547	6,420,948	6,392,017
2 6	7,938,398	7,881,024	99.3	103.4	1,042,317	1,013,982	6,750,683	6,722,984
2 7	7,276,861	7,221,596	99.2	91.6	796,990	770,562	6,338,698	6,311,142
2 8	8,218,578	8,164,702	99.3	113.1	866,740	842,420	7,210,385	7,182,160
2 9	8,439,878	8,384,838	99.3	102.7	1,169,993	1,145,760	7,130,504	7,101,237

資料：決算書

徴収率＝収入済額÷調定額

前年対比＝収入額前年度÷今年度

(単位：千円・%)

軽自動車税		村たばこ税		電 気 税		木材引取税		特別土地保有税	
調定額	収入済額	調定額	収入済額	調定額	収入済額	調定額	収入済額	調定額	収入済額
3,564	3,478	34,761	34,761	15,623	15,623	1,882	1,882	49,037	39,361
3,698	3,570	44,883	44,883	23,848	23,848	1,419	1,419	857,202	845,903
4,319	4,201	57,009	57,009	44,373	44,373	1,038	1,038	115,805	106,450
4,900	4,688	48,187	48,187	44,088	44,088	705	705	26,712	20,837
6,241	5,940	42,924	42,924	35,175	35,175	1,984	1,984	17,426	10,997
6,759	6,309	42,813	42,813	33,603	33,603	1,072	1,072	16,274	9,890
7,400	6,843	47,003	47,003	32,250	32,250	1,294	1,294	14,662	7,036
7,937	7,341	47,038	47,038	31,688	31,688	1,417	1,417	14,329	9,463
8,470	7,904	45,797	45,797	30,508	30,508	589	589	10,157	7,302
8,879	8,317	42,821	42,821	(8,120)	(8,120)	旧法による税	—	9,289	6,664
9,031	8,416	47,128	47,128	—	—	—	—	7,731	6,062
9,601	8,956	45,065	45,065	—	—	—	—	7,894	6,596
10,070	9,284	50,040	50,040	—	—	—	—	19,174	18,320
10,702	9,764	58,380	58,380	—	—	—	—	119,783	18,296
11,192	10,066	71,095	71,095	—	—	—	—	11,024	9,173
11,770	10,740	69,282	69,282	—	—	—	—	42,507	39,838
12,190	10,979	67,696	67,696	—	—	—	—	22,130	20,828
13,433	12,239	80,594	80,594	—	—	—	—	15,975	14,539
13,850	12,430	86,857	86,857	—	—	—	—	31,841	29,980
14,230	12,994	114,935	114,935	—	—	—	—	53,656	52,670
14,951	13,460	132,531	132,531	—	—	—	—	29,008	27,730
15,823	13,977	149,440	149,440	—	—	—	—	28,885	25,698
16,954	14,886	130,893	130,893	—	—	—	—	26,074	22,164
18,199	15,794	120,686	120,686	—	—	—	—	3,726	134
19,003	16,773	109,717	109,717	—	—	—	—	3,287	92
19,396	16,820	107,231	107,231	—	—	—	—	245	0
20,196	17,654	106,539	106,539	—	—	—	—	245	18
20,602	18,195	108,136	108,136	—	—	—	—	227	0
21,267	19,296	97,956	97,956	—	—	—	—	—	—
21,741	19,927	93,635	93,635	—	—	—	—	—	—
22,312	20,824	99,727	99,727	—	—	—	—	—	—
22,515	20,887	117,764	117,764	—	—	—	—	—	—
22,858	21,326	117,146	117,146	—	—	—	—	—	—
23,408	21,596	128,296	128,296	—	—	—	—	—	—
24,152	22,812	121,246	121,246	—	—	—	—	—	—
24,277	22,996	116,896	116,896	—	—	—	—	—	—
28,145	26,814	113,308	113,308	—	—	—	—	—	—
29,869	28,329	109,512	109,512	—	—	—	—	—	—

第 19 章

そ の 他

村民生活早わかり

142.

村民生活

平成30

出生



6.4日に1人

世帯人員



1世帯あたり2.1人

医師



2,091人に1人

村民税



1人あたり801千円

教員



小・中・高等学校児童生徒
7人に1人

火災



121日に1件

村職員



31人に1人

村の歳出



1人あたり1,372千円

婚姻



19.2日に1組

早わかり

年調べ

離 婚



33.1日に1組

自 動 車



1世帯に1.5台

死 亡



5.2日に1人

電 気



1日あたりの使用量
1,287MWh

転 入



1日に1.3人

転 出



1日に1.4人

商 店



44世帯に1店

水 道



1日あたりの使用量
5,558m³

交 通 事 故



1ヶ月に1.4件

平成 30 年版

六ヶ所村統計書

平成31年 3 月発行

編集・発行 青森県上北郡六ヶ所村大字尾駁字野附475

六ヶ所村 政策推進課

電 話 0175 (72) 2111

F A X 0175 (72) 2743
