

六ヶ所村統計書

令和4年版



六ヶ所村

発刊にあたって

本書は、村の人口、土地、産業基盤、社会、教育、文化など各分野にわたる基本的な統計資料を収録し、村政全般の現状と推移を取りまとめたものです。

多様化していく社会・経済情勢の中、本書が政策立案や学術研究等の資料として、また村民の皆様の生活向上の基礎資料として、各方面に広くご活用いただければ幸いです。

編集にあたっては、発刊の都度、内容の充実を図ってまいりましたが、今後とも皆様のご意見をいただきながら、さらに改善してまいりたいと考えております。

結びに、本書の編纂にあたり、貴重な資料の提供等にご協力を賜りました関係各位に心からお礼申し上げ、発刊にあたってのご挨拶とさせていただきます。

令和5年3月

六ヶ所村長 戸 田 衛

利用にあたって

1. 本書は、六ヶ所村に関する村勢の各般にわたる基本的な統計資料を収録したものです。
2. 資料は原則として、令和4年（または令和2年、令和3年）を中心に収録し掲載したもので、比較対照の便を考慮して、昭和60年前後までさかのぼり、また必要なものについては、その以前のものも掲載しております。
3. 資料は、官公庁、民間団体ならびに庁内各課等からの資料提供によるもの、または当課において直接、資料収集したものです。
4. 資料について、さらに詳細な数字が必要な場合、あるいは疑問な点がある場合には六ヶ所村政策推進課または各資料出所機関に照会してください。
5. 数値単位は各表の上端に示してありますが、一見して明らかなものは省略し、また数値の単位未満は四捨五入を原則としました。したがって、合計の数値と内訳が一致しない場合もあります。
6. 表中の「年」及び「年次」とあるのは略歴で「年度」とあるのは4月から翌年の3月までの期間であり、それ以外は上端に調査現在月日を示しましたが、明記していないところもあります。
7. 統計表中の符号の用法は次のとおりです。
 - 「0」…………… 単位未満
 - 「—」…………… 皆無または該当数字なし
 - 「…」…………… 不祥
 - 「×」…………… 該当数字があるが発表にさしつかえるもの

目 次

統計図表

土 地	
六ヶ所村位置図	1
土地利用の割合	2
人 口	
総人口、総世帯数および平均世帯人員	3
産業別 15 歳以上就業者数の構成比	3
年齢別、男女別人口構成	4
人口年齢構成	4
事業所	
事業所の推移・産業（大分類）別構成比	5
従業者数の推移・産業（大分類）別構成比	5
製造業	
製造事業所・従業者数 （従業員 4 人以上の事業所）	6
財 政	
一般会計決算額の推移	7
一般会計款別歳入決算額構成比	7
一般会計款別歳出決算額構成比	7

統計表

第 1 章 土地・気象

土 地	
1. 村の沿革	3
2. 地勢	3
3. 位置と面積	3
4. 所在地	3
5. 湖沼および山岳	4
6. 村の字名の読みかた	5
7. 村内キロ程表	6
8. 土地利用状況	7
9. 民有土地面積	7
10. 農地転用の状況	8
11. 固定資産評価額（家屋）	8
12. 有租地面積及び固定資産評価額（土地）	9

気 象

13. 月別平均気温	11
14. 月別降水量	11
15. 気象概況	12
16. 月別日照時間	14
17. 月別降雪量	14

第 2 章 人口・労働

人 口

18. 人口異動（社会動態）	19
19. 人口異動（自然動態）	20
20. 人口と世帯数の推移	22
21. 人口および世帯数	23
22. 集落別人口および世帯数	24
23. 年齢別・男女別人口	28
24. 世帯数および世帯人員	31
25. 家族類型別一般世帯数	32
26. 年齢（5 歳階級）別・配偶関係・ 男女別 15 歳以上人口	34
27. 産業（大分類）別・男女別 15 歳以上就業者数	35
28. 従業上の地位別 15 歳以上就業者数	36
29. 労働力状態別・男女別 15 歳以上人口	36

第 3 章 事業所

30. 産業（大分類）別事業所数および 従業者数	39
31. 経営組織別事業所数および従業者数	40
32. 産業（大分類）経営組織従業者規模 別事業所数および従業者数	42

第4章 農 業		58. 観光消費額の推計	85
33. 専兼業別農家数	47	59. 主要観光レクリエーション関連施設入館 (来場)者数	86
34. 経営耕地面積規模別農家数	48		
35. 農産物販売金額規模別農家数	48	第9章 建 設	
36. 農産物販売収入1位の部門別農家数	48	60. 用途別地域別建築確認申請状況	91
37. 農家人口・年齢(5歳階級)別・男女 年齢別世帯員数	50	61. 目的別建築確認申請状況	92
38. 就業状態別世帯員数	52	62. 公共賃貸住宅の設置状況	93
39. 経営耕地面積の推移	54	63. 住居の種類別一般世帯数および 一般世帯人員	94
40. 家畜の飼養頭羽数	54	64. 住居の種類別・所有関係別一般世帯数および 世帯あたり面積	95
41. 農用機械普及台数	55	65. 国道・県道および村道の状況	96
42. 部門別農業産出額と生産農業所得	55		
43. 農作物の作付面積および収穫量	56	第10章 運輸・通信	
		運 輸	
第5章 林 業		66. 小型二輪および軽自動車保有台数の推移	99
44. 民有林森林面積	59	67. 自動車保有台数の推移	100
45. 所有形態別森林面積の推移	60	68. 村内路線バス運行状況	101
46. 保安林面積および保安林以外に施業の 制限を受ける森林面積(民有林)	62	通 信	
		69. 国内郵便物引受配達数および 小包郵便物引受配達数	102
第6章 水 産 業		70. 電信・電話加入数の推移	103
47. 漁業経営体階層別経営体数の推移	67		
48. 経営組織別漁業経営体数の推移	68	第11章 教育・文化	
49. 漁船隻数・トン数	68	教 育	
50. 主要漁業種類別漁獲量	70	71. 小学校・中学校の通学区域および 統廃合の状況	107
51. 魚種別漁獲量	72	72. 学校(幼稚園・こども園)数の推移	108
		73. 学校(幼稚園・こども園)数・在学者 (在園者)数および教員数の推移	109
第7章 製 造 業		74. 学校数・学級数の推移	110
52. 事業所数・従業者数および製造品出荷額等 の推移(従業者4人以上の事業所)	77	75. 児童・生徒数の推移	112
		76. 本務教員・職員数の推移	114
第8章 商業・観光		77. 学校別進路別卒業者数	116
商 業		78. 就業先別産業別就職者数(高等学校・ 中学校)	118
53. 産業(中分類)別商店数・従業者数および 年間商品販売額	81	79. 社会教育施設利用状況	119
54. 産業分類別事業所数・従業者数および年間 商品販売額等(飲食店を除く)	82	文 化	
観 光		80. 公園の状況	120
55. 観光レクリエーション客入込数	84	81. 村指定の文化財	121
56. イベント来場者数	84		
57. 宿泊施設種類別宿泊客数	85		

82. 村の埋蔵文化財	122
83. 村内に生息する貴重な動物	128

第12章 村民生活

84. 第一次・第二次産業生産額の推移	133
85. 産業別純生産額	134
86. 村民所得(分配)	136
87. 一人当たり村民所得の推移	138
88. 塩消費量	139
89. たばこの消費状況	139

第13章 社会民生

90. 生活保護の状況	143
91. 生活保護費支給状況	144
92. 国民健康保険事業の状況	144
93. 国民健康保険給付の状況	146
94. 国民年金の状況	146
95. 国民年金の給付状況	148
96. 農業者年金の基金状況	150
97. 保育施設の状況	150

第14章 保健衛生

98. 医療事務従事者数の推移	153
99. 医療取扱機関数	153
100. 保健師訪問指導健診状況	154
101. 予防接種の実施状況	155
102. 死因別死亡者数	155
103. 年齢別死亡者数	156
104. 献血の状況	156

第15章 災害・事故

災害

105. 法令違反別検挙件数	159
106. 交通事故発生状況と死傷者数	159
107. 消防署・消防団の状況	160
108. 月別火災発生状況	160
109. 原因別火災発生状況	161
110. 火災発生件数・焼損面積および損害	161

事故

111. 救急出動件数および事故種別収容状況	162
112. 救急車出動状況	163

第16章 電気水道

113. 電灯需要状況	167
114. 電力需要状況	168
115. 水道事業の状況	169
116. 給水人口と給水量	170
117. 水道普及率	170
118. 汚水処理施設整備普及状況	171
119. 汚水処理状況	171

第17章 行政

120. 村の行政機構	175
121. 村議会構成	176
122. 村議会開催状況	176
123. 選挙人名簿登録者数の推移	177
124. 令和4年投票区別選挙人名簿登録者数	177
125. 選挙別投票状況	178
126. 村職員数の推移	180

第18章 財政

127. 会計別歳入歳出決算	183
128. 一般会計歳入予算および決算	184
129. 一般会計歳出予算および決算	190
130. 国民健康保険特別会計(事業勘定)	196
131. 国民健康保険特別会計(施設勘定)	197
132. 後期高齢者医療特別会計	198
133. 老人保健特別会計	199
134. 介護保険特別会計	200
135. 定住促進特別会計	201
136. 土地区画整理特別会計	202
137. 水道事業会計	203
138. 農業集落排水事業会計	204
139. 下水道事業会計	205
140. 工業用水事業会計	206
141. 村税収納状況	208

第19章 その他

142. 村民生活早わかり	214
---------------	-----

統計図表

六ヶ所村位置図



土地利用の割合

総面積

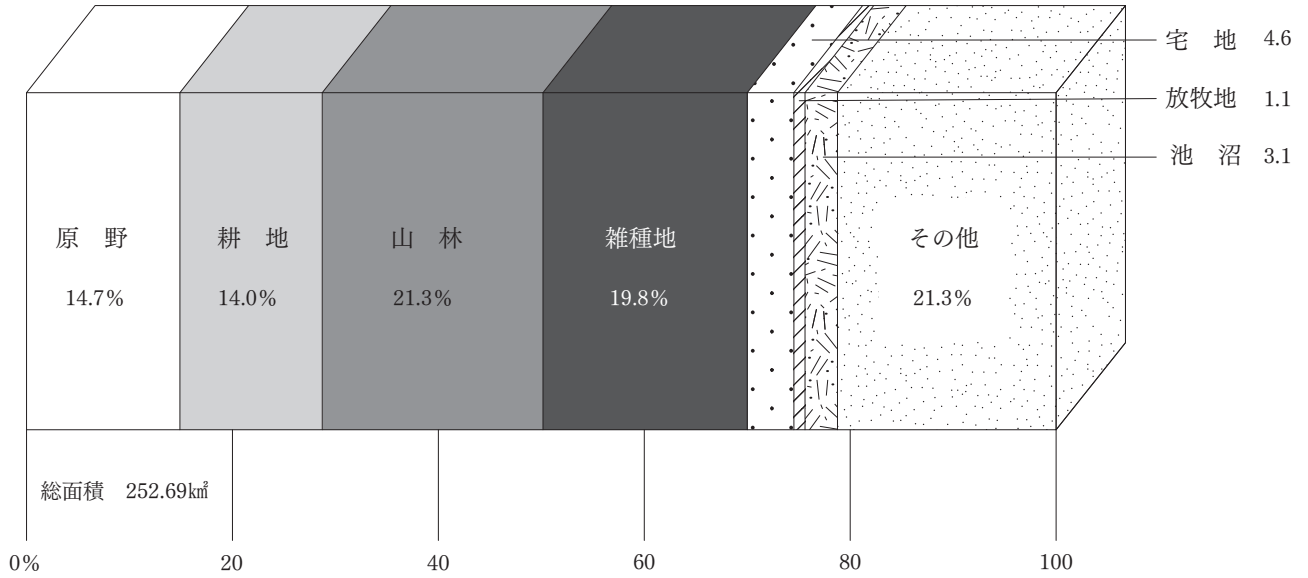

民有地

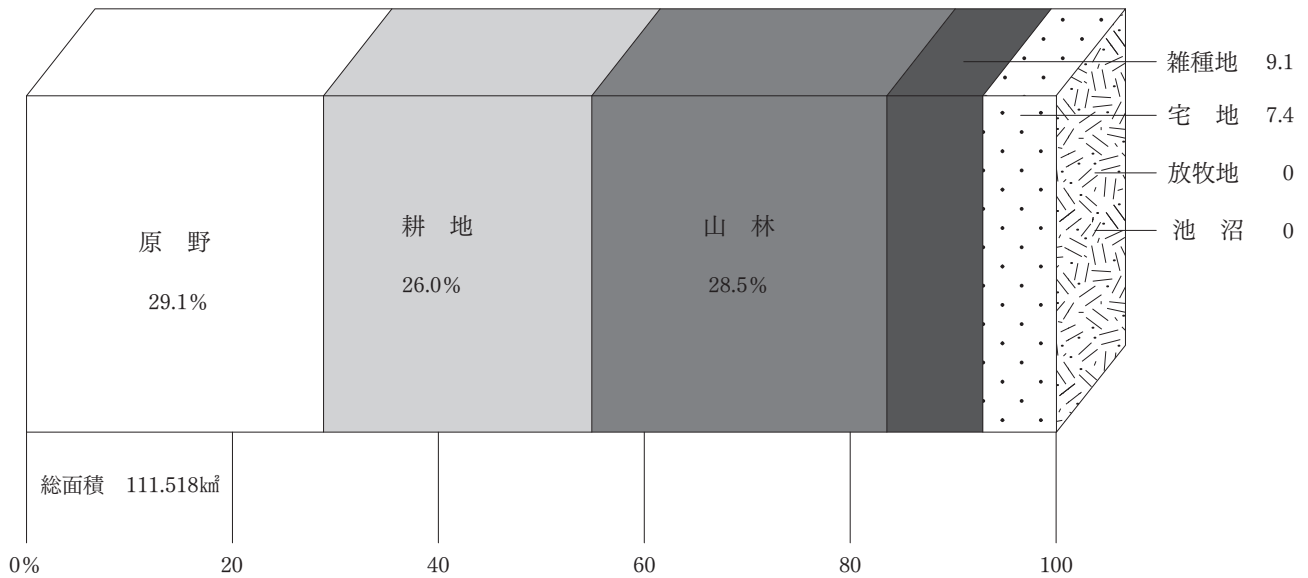

資料：固定資産の価格等の概要調書（令和4年1月1日）

総人口・総世帯数および平均世帯人員

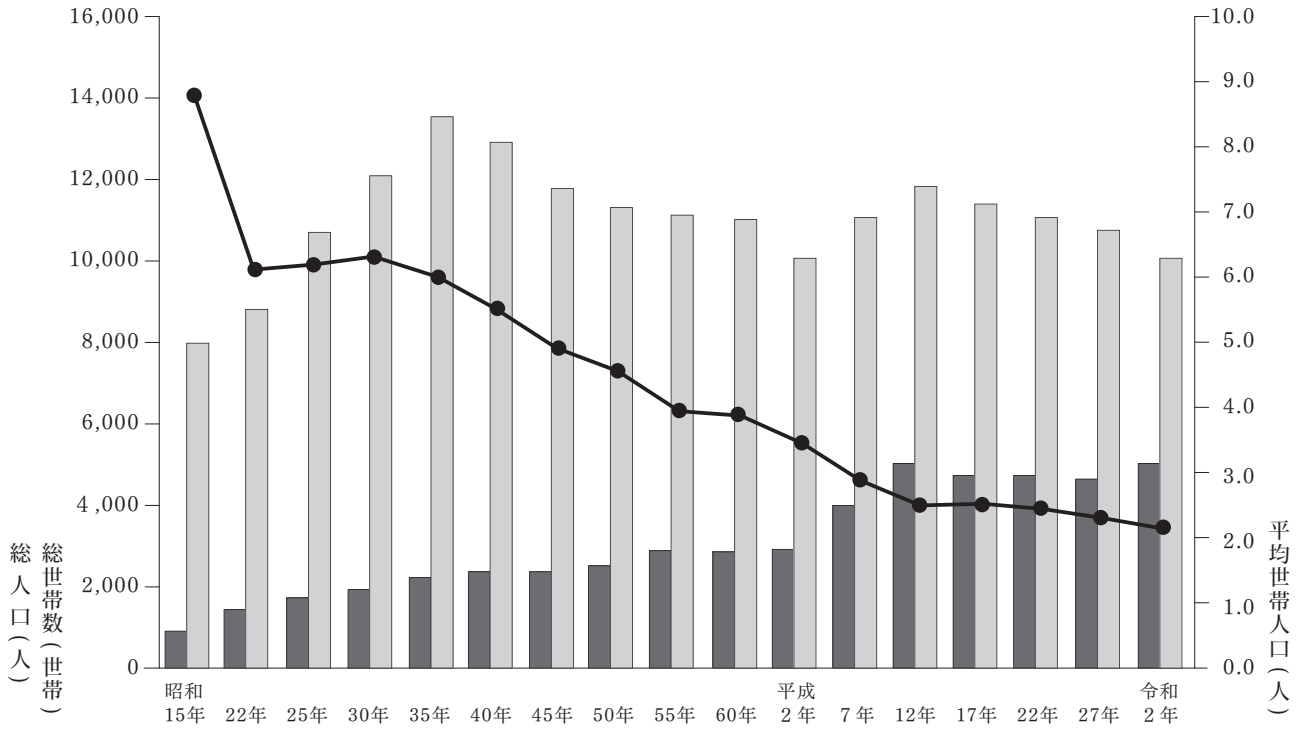

産業別 15 歳以上就業者の構成比

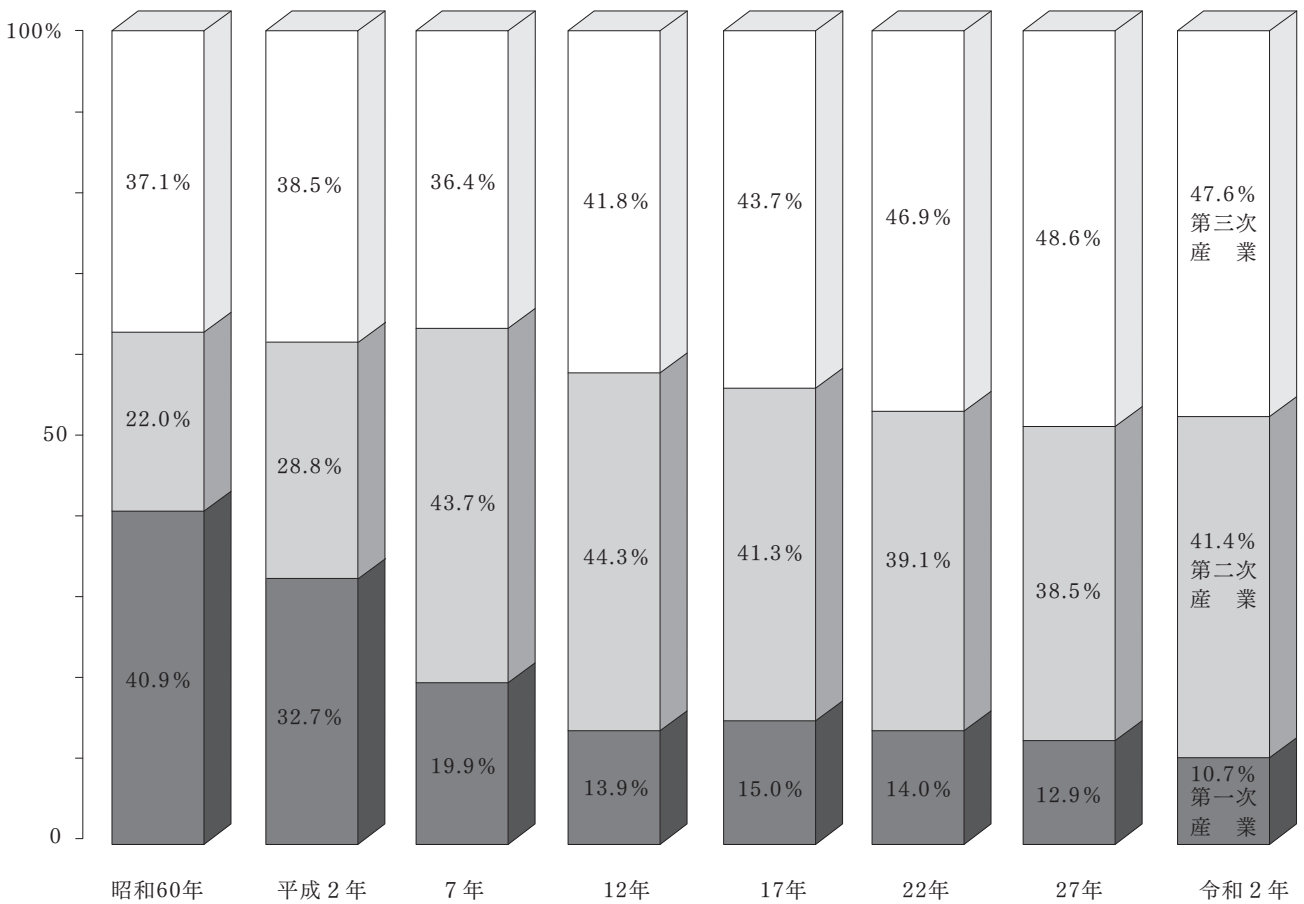

資料：国勢調査（各年10月1日現在）

年齢別・男女別人口構成

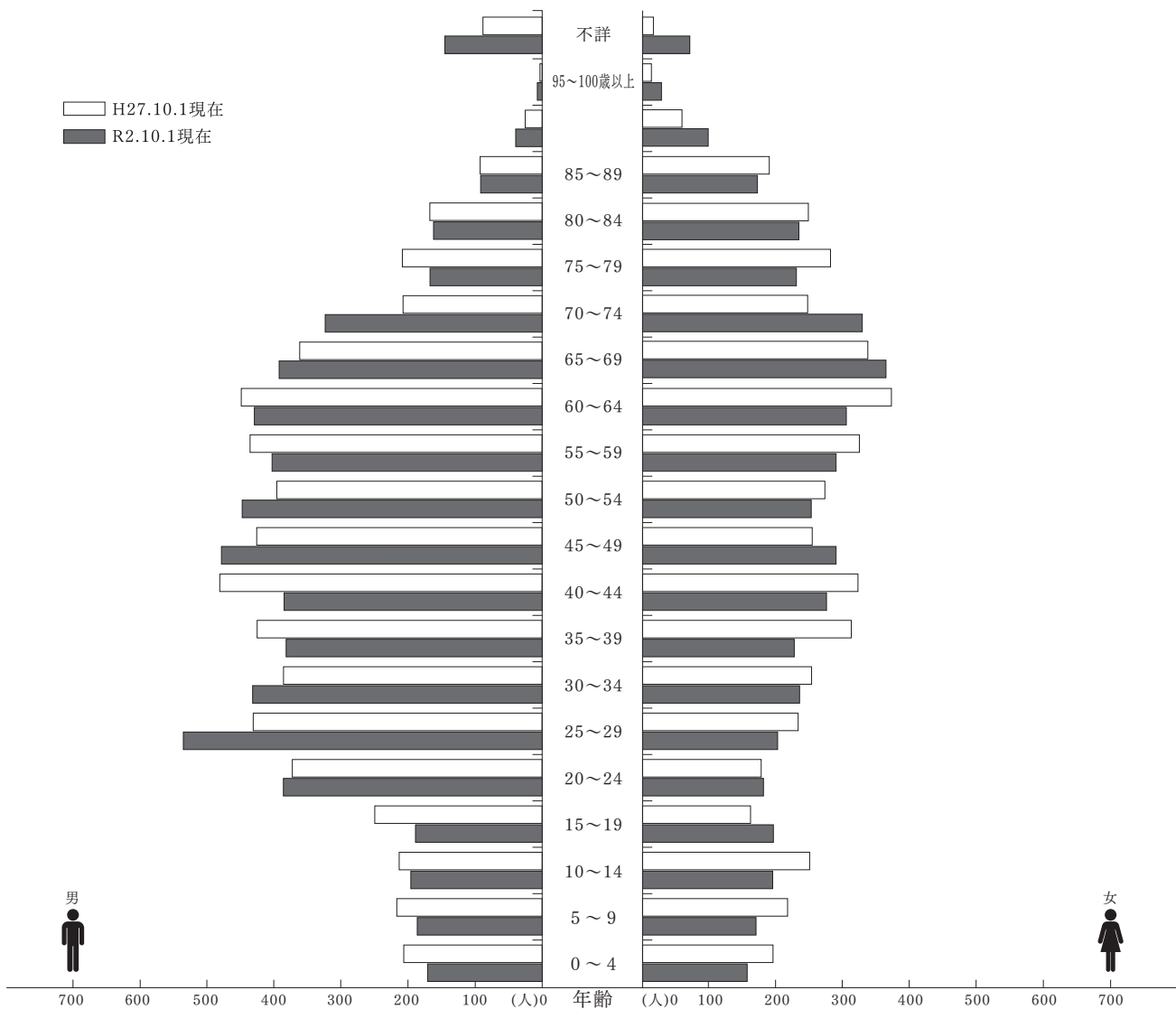

人口年齢構成

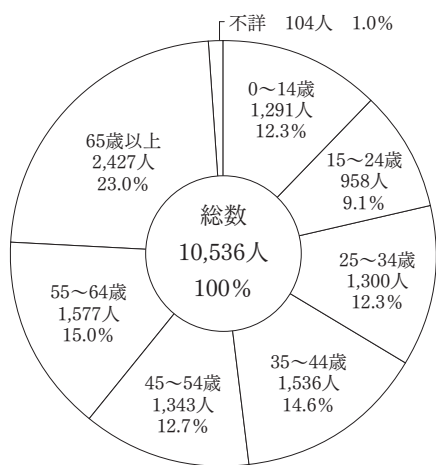

平成 27 年

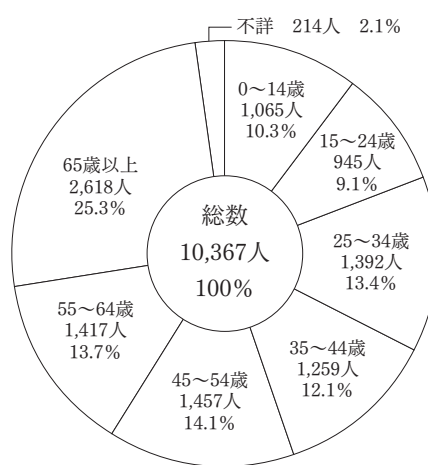

令和 2 年

資料：国勢調査（各年 10 月 1 日現在）

事業所の推移・産業(大分類)別構成比

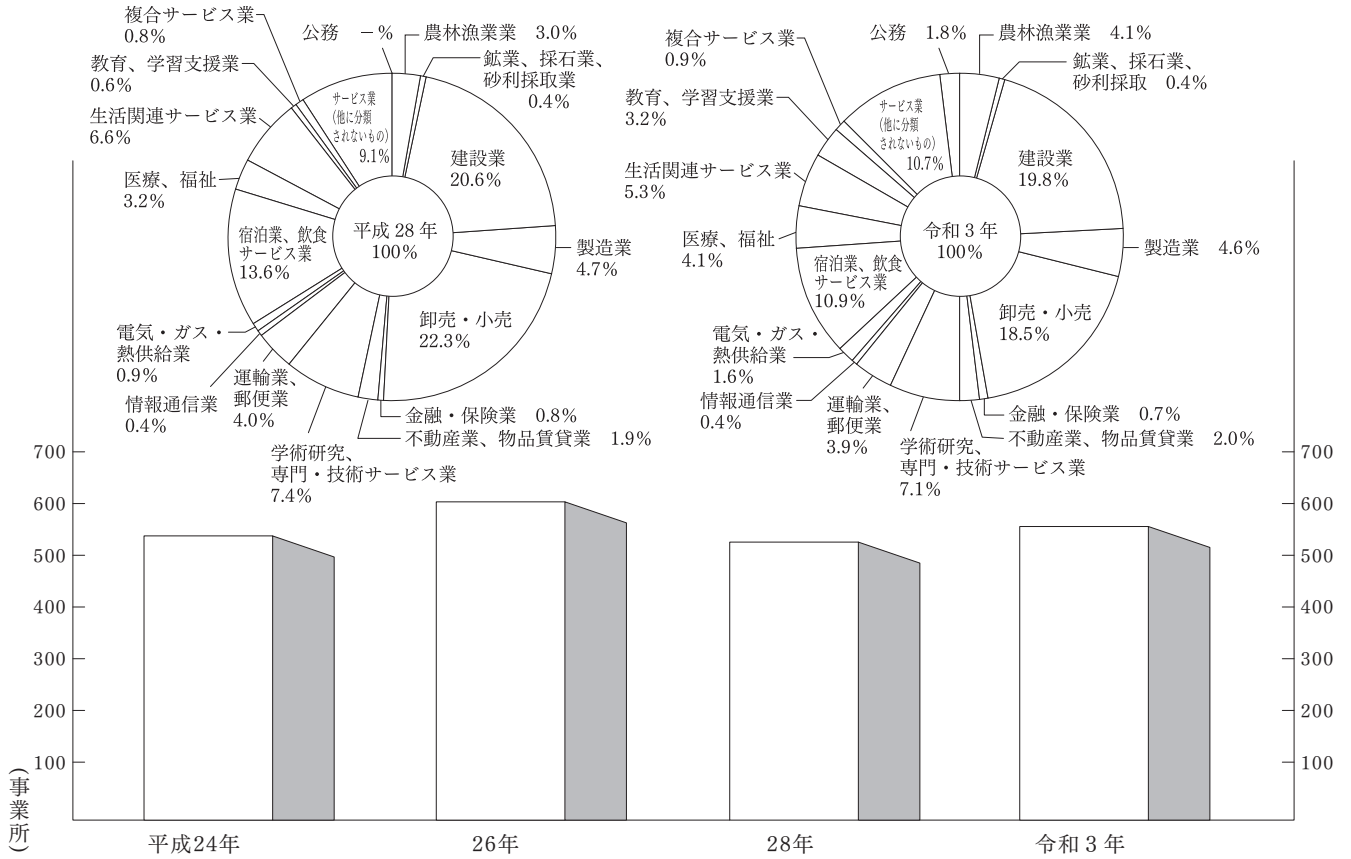

従業者数の推移・産業(大分類)別構成比

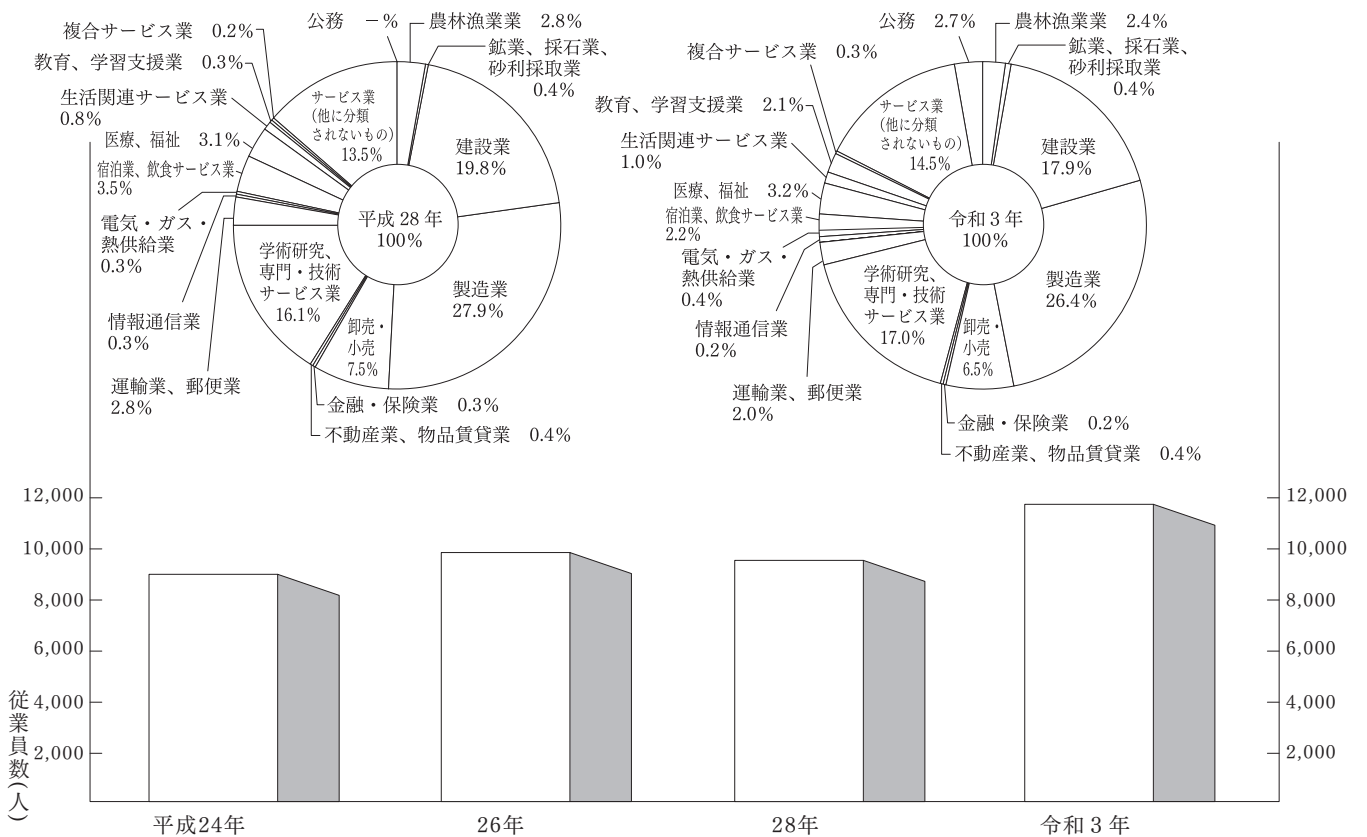

製造事業所数・従業者数
(従業員4人以上の事業所)

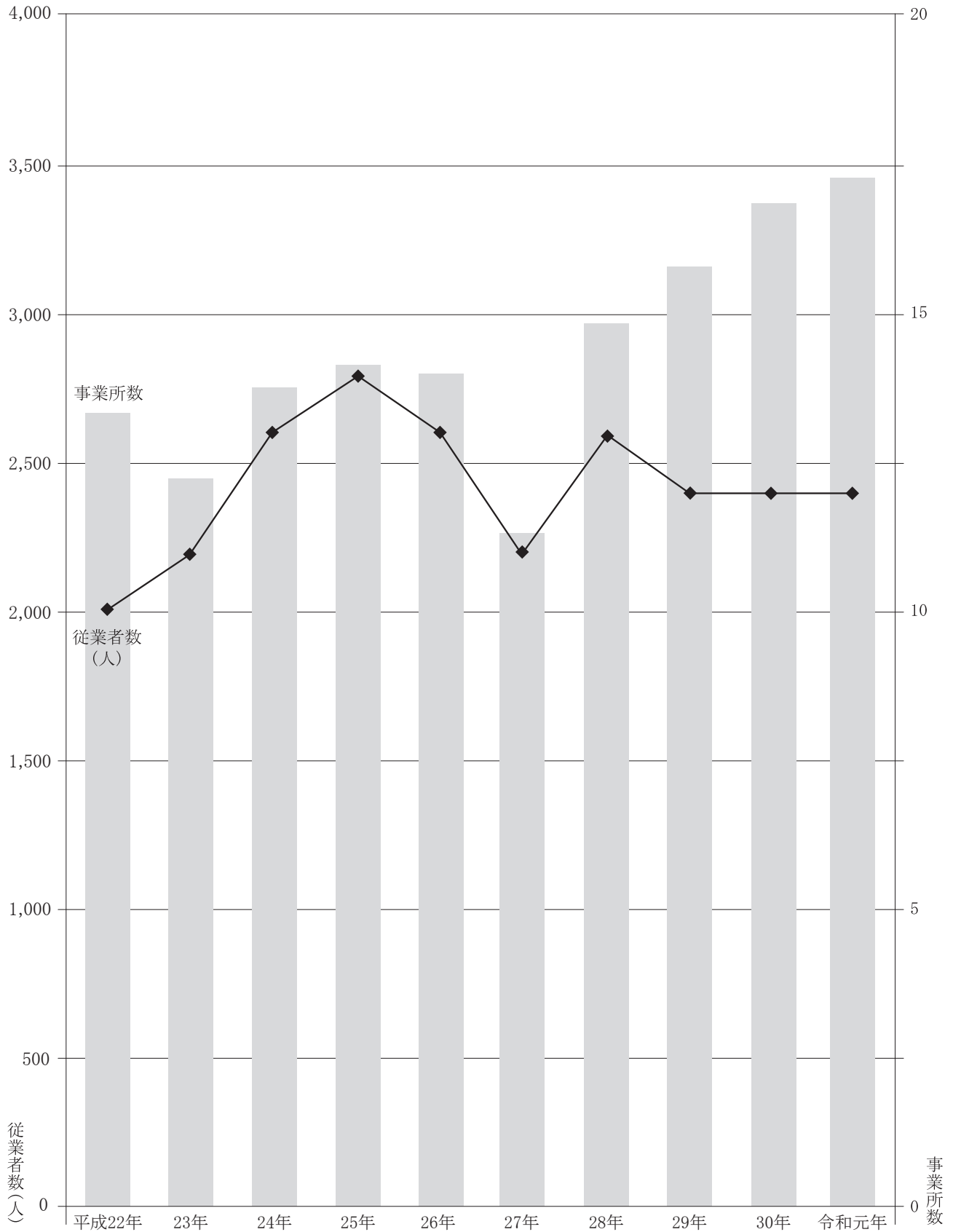

資料：工業統計調査（各年12月31日現在）

一般会計決算額の推移

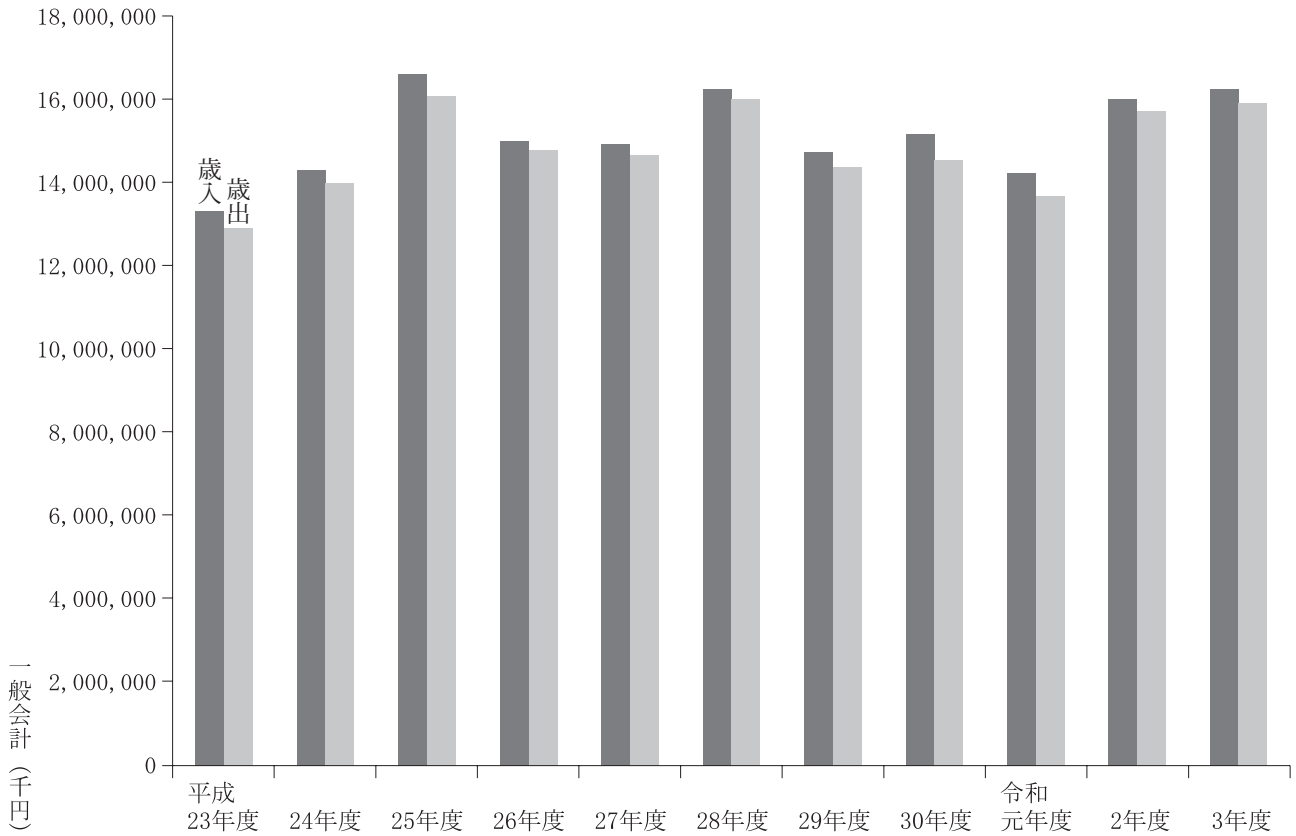

一般会計款別歳入決算額構成比

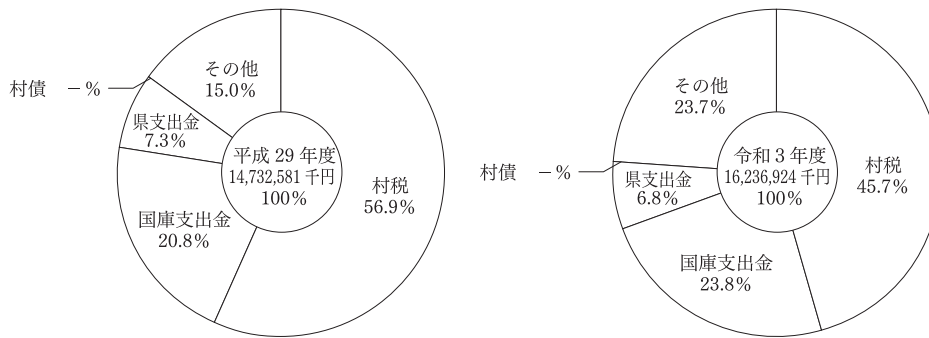

一般会計款別歳出決算額構成比

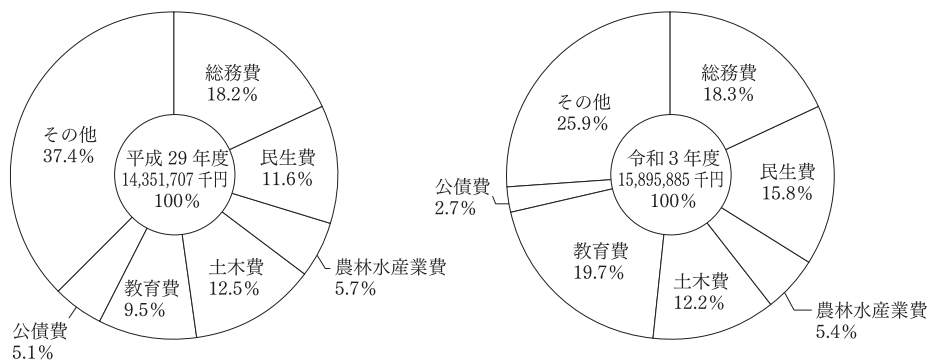

資料：決算書

第 1 章

土地・気象

1. 村 の 沿 革

本村はこれまで、安倍氏、平泉藤原氏、南部七戸藩の支配を経てきた。

古くから倉内、平沼、鷹架、尾駈、出戸、泊の6村があり、明治4年7月の廃藩置県にあたっては七戸県に属し、同年9月には青森県と改称され、その管轄となった。さらに同6年3月の大小区制実施により、青森県は10大区72小区に区画され、本村は7大区に編入された。

明治11年10月、大小区制廃止、郡制実施に伴い上北郡に属し、平沼外5カ村として戸長役場を平沼に置いた。そして同22年4月の町村制施行により、前記6村を統一し、「六ヶ所村」と称することになったのである。

また、大正9年5月には、役場を尾駈に移転、同15年10月にはわが国初の普通選挙（村議会議員選挙）が施行された。

昭和20年終戦後、海外引揚者及び村内外からの入植と昭和31年度からの北部上北開発事業により、大規模な入植がなされ、県下に誇る酪農地帯を形成した。さらに、昭和44年には新全国総合開発計画によるむつ小川原開発の中心として注目された。昭和60年には、わが国初の国家石油備蓄基地が完成し、現在、原油491万klが貯蔵されている。原子燃料サイクル事業では、「ウラン濃縮工場」、「低レベル放射性廃棄物埋設センター」、「高レベル放射性廃棄物貯蔵管理センター」の3施設が操業しており、再処理工場は令和6年度上期のできるだけ早期、MOX燃料工場は令和6年度上期の竣工を目指して、新規制基準適合のための取組が行われているところである。

核融合エネルギーの実現を目指す国際共同プロジェクトITER計画とともに、平成19年から本村で進められている幅広いアプローチ（BA）活動では、スーパーコンピュータ「六ちゃんII」を使用したシミュレーション研究のほか、原型加速器による入射器ビーム実験などの各種研究が展開されている。

2. 地 勢

六ヶ所村は青森県下北半島の付け根に位置し、東は太平洋に臨み西は棚沢山脈（吹越烏帽子標高 557.8m）及び広漠たる平野を隔て横浜町、野辺地町に隣接し、南は小川原湖を境に三沢市、東北町と相対し、北は棚沢山脈（月山 419.2m）の先端に依り、下北郡東通村に接する。南北 33km、東西 14km、面積 252.94 平方km、地勢概ね平坦で、原野、森林、砂地であり、小川原湖に面する本村の南部から中部にかけては、5つの沼が散在する、自然豊かな村である。

3. 位 置 と 面 積

北 緯		東 経		海 抜	広 ぼ う		隣 接 市 町 村				面 積
南 端 北 端	40° 50′	東 端 西 端	141° 24′	4.74m	東 西	南 北	東	西	南	北	252.94km ²
	41° 08′		141° 14′		14km	33km	太平洋	野辺地町 横浜町	三沢市 東北町	東通村	

4. 所 在 地

	所在地	電話	交通アクセス（最寄り）
六ヶ所村役場	〒039-3212 青森県上北郡六ヶ所村大字尾駈 字野附 475 番地	0175(72)2111(代)	青い森鉄道野辺地駅から十鉄バス または下北バスで約 1 時間
泊出張所	〒039-4301 青森県上北郡六ヶ所村大字泊字 川原 159 番地 17	0175(77)2004	青い森鉄道野辺地駅から下北バス で約 1 時間 30 分
平沼出張所	〒039-3214 青森県上北郡六ヶ所村大字平沼 字二階坂 26 番地 1	0175(75)2111	青い森鉄道野辺地駅から十鉄バス で約 45 分
千歳平出張所	〒039-3215 青森県上北郡六ヶ所村大字泊字 川原 159 番地 17	0175(74)2074	青い森鉄道野辺地駅から十鉄バス で約 30 分

5. 湖 沼 お よ び 山 岳

湖 沼

湖 沼 名	所 在 地	周囲延長 (km)	面積 (km ²)
内 沼	六ヶ所村大字倉内	11.1	0.94
田 面 木 沼	六ヶ所村大字平沼	8.3	1.51
市 柳 沼	〃	6.2	1.69
鷹 架 沼	六ヶ所村大字鷹架	18.4	5.65
尾 駁 沼	六ヶ所村大字尾駁	12.5	3.58

山 岳

名 称	標 高 (m)	摘 要
月 山	419.2	泊
御 宿 山	496.0	泊
パ ジ ャ (山)	515.3	石川 (べんじゃ流れともいわれ、アイヌ語で蛇の化けた山の意という)
ぼ ん て ん (山)	468.8	出戸
前ぼんてん (山)	406.0	出戸
不 明	504.7	泊、横浜町
〃	527.8	〃
〃	418.0	〃
〃	511.0	〃
〃	543.0	〃
〃	410.0	〃
〃	513.0	〃
〃	450.0	〃
〃	403.0	石川、横浜町
〃	441.0	〃

6. 村 の 字 名 の 読 み か た

(大字) 倉 内 (くらうち)	(大字) 尾 駮 (おぶち)
(字) 湯 沢 (ゆざわ)	(字) 久 保 (くぼ)
(ク) 芋ヶ崎 (いもがさき)	(ク) 家ノ後 (いえのうしろ)
(ク) 道ノ上 (みちのかみ)	(ク) 尾 崎 (おざき)
(ク) 前谷地 (まえやち)	(ク) 家ノ前 (いえのまえ)
(ク) 南ノ又 (みなみのまた)	(ク) 野 附 (のづき)
(ク) 唐貝地 (からかいち)	(ク) 三ツ森 (みつもり)
(ク) 谷地通 (やちどおり)	(ク) 弥 栄 平 (いやさかだいら)
(ク) 笹 崎 (ささざき)	(ク) 上 弥 栄 (かみいやさか)
(ク) 道ノ下 (みちのしも)	(ク) 前 田 (まえた)
(ク) 石 神 (いしがみ)	(ク) 猿 子 沢 (さるこざわ)
(ク) 前 田 (まえた)	(ク) 穴 沢 (あなざわ)
(ク) 家ノ上 (いえのかみ)	(ク) 沖 付 (おきづけ)
(ク) 切 揚 場 (きりあげば)	(ク) 上 尾 駮 (かみおぶち)
	(ク) 大 川 目 (おおかわめ)
(大字) 平 沼 (ひらぬま)	(ク) 表 館 (おもてだて)
(字) 道ノ上 (みちのかみ)	(ク) 二 又 (ふたまた)
(ク) 道ノ下 (みちのしも)	(ク) 川 向 (かわむかい)
(ク) 田 面 木 (たもぎ)	(ク) 中 村 (なかむら)
(ク) 二 階 坂 (にかいざか)	
(ク) 高 田 (たかだ)	(大字) 出 戸 (でと)
(ク) 久 保 (くぼ)	(字) 岡 畑 (おかはた)
(ク) 追 館 (おったて)	(ク) 前 田 (まえた)
(ク) 石 渡 (いしわたり)	(ク) 棚 沢 (たなざわ)
	(ク) 棚 沢 山 (たなざわやま)
(大字) 鷹 架 (たかほこ)	
(字) 道ノ上 (みちのかみ)	(大字) 泊 (とまり)
(ク) 道ノ下 (みちのしも)	(字) 村ノ内 (むらのうち)
(ク) 発 茶 沢 (はっちゃざわ)	(ク) 焼 山 (やけやま)
(ク) 千 樽 (せんたる)	(ク) 六 角 (ろっかく)
(ク) 久保ノ内 (くぼのうち)	(ク) 川 原 (かわら)
(ク) 田ノ沢 (たのさわ)	(ク) 滝 川 (たきかわ)
(ク) 向 田 (むかいた)	(ク) 泊 山 (とまりやま)
(ク) 内 子 内 (うちこない)	
(ク) 前 田 (まえた)	
(ク) 後 川 目 (うしろかわめ)	

7. 村 内 キ 口 程 表

日 額 旅 費 行 程 表

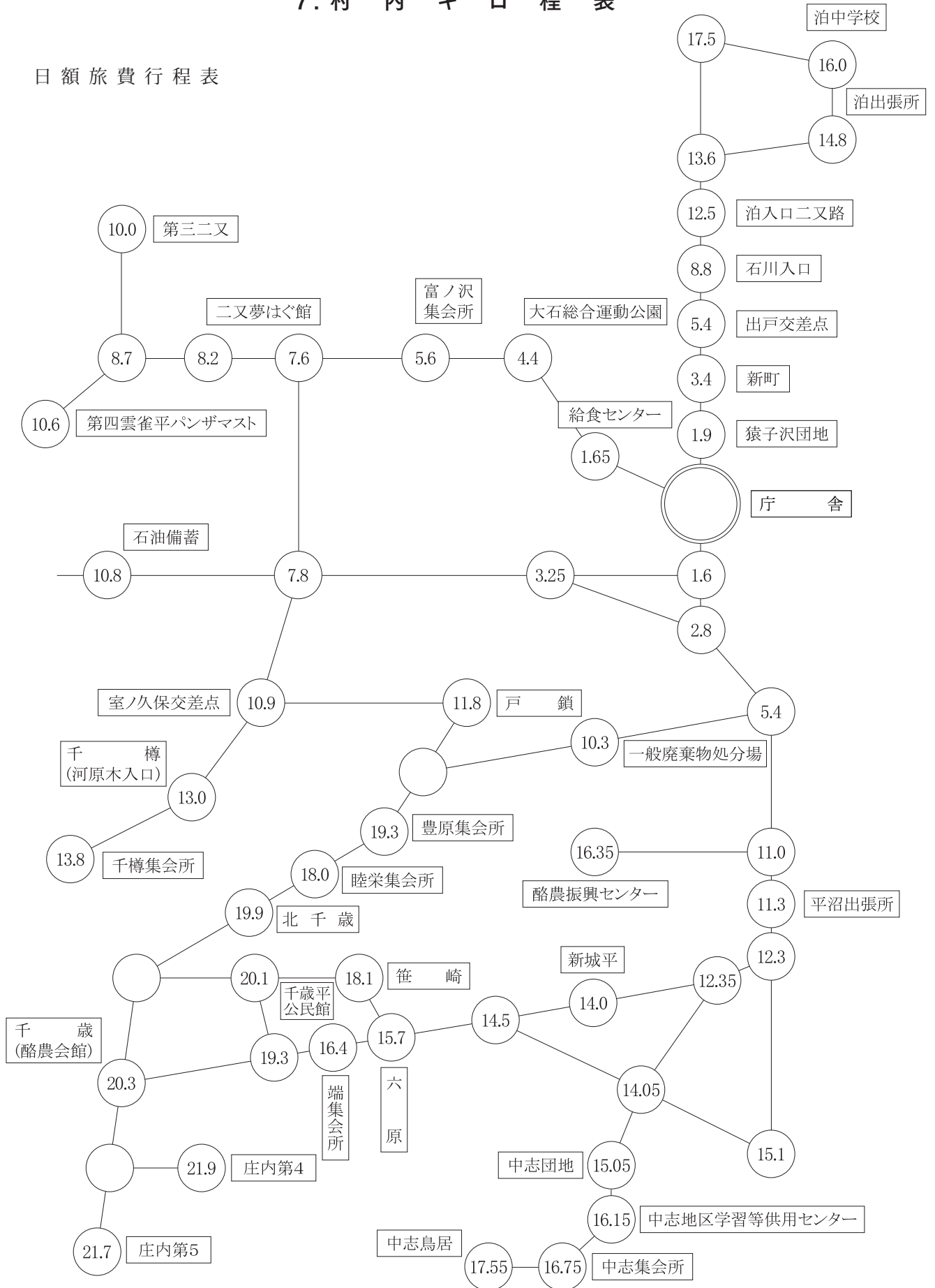

8. 土 地 利 用 状 況

各年1月1日現在(単位:km²)

年次	総面積	原野	耕地	山林	雑種地	宅地	放牧地	池沼	その他		
平成	11	252.990	43.207	40.354	63.153	66.987	6.963	4.156	7.955	20.215	
	12	252.990	43.711	40.865	63.146	67.118	7.241	3.656	7.955	19.298	
	13	252.990	43.774	40.339	63.238	66.992	7.263	4.156	7.955	19.273	
	14	252.990	43.607	40.674	62.993	66.996	7.383	4.165	7.955	19.217	
	15	253.010	42.920	40.907	62.749	64.045	10.339	4.156	7.955	19.939	
	16	253.010	42.906	41.281	62.505	64.049	10.355	4.156	7.955	19.803	
	17	253.010	42.755	40.913	62.261	63.537	10.867	4.145	7.955	20.577	
	18	253.010	42.704	40.752	62.137	62.901	10.991	4.145	7.955	21.425	
	19	253.010	42.679	40.695	51.896	45.009	11.025	4.145	7.955	49.606	
	20	253.010	42.639	40.608	51.905	45.019	11.062	4.145	7.955	49.677	
	21	253.010	42.558	40.624	51.679	45.307	11.048	4.145	7.955	49.694	
	22	253.010	42.448	40.571	51.683	45.307	11.226	4.145	7.955	49.675	
	23	253.010	43.933	40.419	51.553	45.309	11.248	2.760	7.956	49.832	
	24	253.010	43.934	40.360	51.577	45.312	11.295	2.760	7.956	49.816	
	25	253.010	43.883	40.405	51.578	45.342	11.315	2.760	7.956	49.772	
	26	253.010	43.033	40.350	51.560	46.200	11.372	2.760	7.956	49.780	
	27	252.680	34.861	39.181	53.032	52.625	11.441	2.755	7.956	50.828	
	28	252.680	34.872	39.477	52.626	50.059	11.443	2.755	7.956	53.491	
	29	252.680	34.869	39.455	52.573	50.098	11.493	2.755	7.955	53.480	
	30	252.680	34.945	39.188	52.736	50.099	11.522	2.755	7.955	53.479	
	令和	元	252.680	34.961	39.051	52.777	50.103	11.534	2.755	7.955	53.544
		2	252.680	35.945	36.866	53.857	50.079	11.565	2.755	7.955	53.658
		3	252.680	36.648	36.239	53.791	49.928	11.588	2.755	7.955	53.776
		4	252.690	37.263	35.438	53.896	49.957	11.642	2.755	7.955	53.784

資料：税務課「固定資産の価格等の概要調書」

9. 民 有 土 地 面 積

各年1月1日現在(単位:km²)

年次	総面積	原野	耕地	山林	雑種地	宅地	放牧地	池沼	その他		
平成	11	117.910	37.851	35.766	31.184	4.987	6.720	1.389	0.013	0	
	12	118.261	38.176	35.630	31.178	5.119	6.756	1.389	0.013	0	
	13	118.108	38.206	35.516	31.172	5.061	6.751	1.389	0.013	0	
	14	117.893	38.037	35.734	30.854	5.064	6.802	1.389	0.013	0	
	15	117.675	37.579	35.581	30.831	2.593	9.689	1.389	0.013	0	
	16	116.818	36.835	36.122	29.928	2.837	9.694	1.389	0.013	0	
	17	113.805	36.579	35.540	29.853	2.789	7.647	1.384	0.013	0	
	18	113.752	36.466	35.352	29.840	2.938	7.759	1.384	0.013	0	
	19	113.293	36.433	35.031	29.817	2.830	7.785	1.384	0.013	0	
	20	113.154	36.420	34.869	29.824	2.824	7.805	1.384	0.013	0	
	21	112.964	36.325	34.758	29.571	3.124	7.789	1.384	0.013	0	
	22	112.679	36.207	34.491	29.499	3.125	7.960	1.384	0.013	0	
	23	112.293	37.668	34.198	29.316	3.128	7.970	0.000	0.013	0	
	24	111.924	37.648	33.876	29.244	3.134	8.009	0.000	0.013	0	
	25	111.885	37.722	33.748	29.226	3.156	8.019	0.000	0.013	0	
	26	111.731	36.871	33.586	29.198	3.988	8.074	0.000	0.013	0	
	27	111.691	29.870	33.436	30.258	10.060	8.054	0.000	0.013	0	
	28	111.585	29.865	33.228	30.308	10.105	8.064	0.002	0.013	0	
	29	111.549	29.857	33.202	30.273	10.114	8.088	0.002	0.013	0	
	30	111.518	29.925	32.924	30.442	10.102	8.110	0.002	0.013	0	
	令和	元	111.452	29.940	32.785	30.482	10.102	8.128	0.002	0.013	0
		2	111.314	30.914	30.594	31.561	10.076	8.154	0.002	0.013	0
		3	111.120	31.699	29.636	31.565	10.048	8.157	0.002	0.013	0
		4	111.113	32.308	28.836	31.678	10.080	8.196	0.002	0.013	0

資料：税務課「固定資産の価格等の概要調書」

10. 農地転用の状況

(単位：a)

年 度	件 数	総 面 積	田	畑
平成 20	21 件	709	68	641
21	15 件	330	200	133
22	28 件	2,724	478	2,246
23	9 件	360	130	230
24	18 件	3,821	62	3,759
25	26 件	4,447	1,044	3,403
26	15 件	725	333	392
27	32 件	403	319	84
28	37 件	509	102	407
29	18 件	222	55	167
30	40 件	605	55	550
令和 元	115 件	604	40	564
2	38 件	277	19	258
3	35 件	520	0	520

資料：農業委員会

(注) () は農林水産大臣の許可と市街化区域の届出を含む

11. 固定資産評価額（家屋）

各年1月1日現在

年次	総 数			木 造			非 木 造		
	床面積 (㎡)	総評価額 (千円)	1㎡当り の価格(円)	床面積 (㎡)	総評価額 (千円)	1㎡当り の価(円)	床面積 (㎡)	総評価額 (千円)	1㎡当り の価(円)
平成 11	1,075,226	113,334,084	105,405	591,719	9,126,004	15,423	483,507	104,208,010	215,552
12	1,102,403	107,374,265	97,400	595,441	8,199,606	13,771	506,903	99,174,590	195,648
13	1,147,034	109,790,680	95,717	606,830	8,682,429	14,308	540,204	101,108,182	187,187
14	1,174,891	113,093,059	96,258	611,398	8,965,340	14,664	563,493	104,127,719	184,790
15	1,210,635	104,025,440	85,926	615,500	9,049,683	13,078	595,135	95,975,699	161,283
16	1,453,319	271,565,025	186,859	619,697	8,411,475	13,574	833,622	263,153,550	315,675
17	1,533,330	314,835,153	205,328	625,055	8,732,898	13,971	908,275	306,102,255	337,015
18	1,555,605	296,715,980	190,740	627,643	8,161,141	13,003	927,962	288,554,839	310,955
19	1,578,880	315,155,378	198,476	630,420	8,392,842	13,313	957,460	306,762,536	320,392
20	1,592,489	315,409,762	198,061	634,189	8,589,167	13,544	958,300	306,820,595	320,172
21	1,603,249	308,364,429	192,337	634,034	8,197,898	12,930	969,215	300,166,531	309,701
22	1,616,092	309,668,508	191,616	637,563	8,421,373	13,209	978,529	301,247,135	307,857
23	1,623,084	312,342,554	192,438	638,731	8,622,510	13,499	984,353	303,720,044	308,548
24	1,656,565	289,156,582	174,552	641,165	8,101,737	12,636	1,015,400	281,054,845	276,792
25	1,681,482	291,382,975	173,289	643,369	8,347,756	12,975	1,038,113	283,035,219	272,644
26	1,695,853	294,149,306	173,452	643,593	8,556,208	13,294	1,052,260	285,593,098	271,409
27	1,704,403	288,371,085	169,192	642,391	8,259,663	12,858	1,062,012	280,111,422	263,755
28	1,724,539	288,959,653	167,558	663,573	8,614,696	12,982	1,060,966	280,344,957	264,236
29	1,751,934	289,971,705	165,515	672,694	8,901,243	13,232	1,079,240	281,070,462	260,434
30	1,788,431	286,821,095	160,376	691,793	8,807,897	12,732	1,096,638	278,013,198	253,514
令和 元	1,837,284	287,585,593	156,528	727,348	9,158,126	12,591	1,109,936	278,427,467	250,850
2	1,873,675	288,483,153	153,966	752,099	9,486,151	12,613	1,121,576	278,997,002	248,754
3	1,902,883	286,089,098	150,345	786,314	9,508,235	12,092	1,116,569	276,580,863	247,706
4	1,930,171	287,731,319	149,070	784,628	9,714,940	12,382	1,145,543	278,016,379	242,694

資料：税務課「固定資産の価格等の概要調書」

12. 有租地面積および固定資産評価額（土地）

各年1月1日現在

年次	総面積 (㎡)	総面積に対する有租地割合(%)	総数			宅	
			面積 (㎡)	総評価額 (千円)	1㎡当りの価格(円)	面積 (㎡)	総評価額 (千円)
平成 11	252,990,000	47	117,910,385	61,553,194	522.03	6,719,933	46,111,973
12	252,990,000	47	118,261,073	56,695,615	479.41	6,755,549	41,621,970
13	252,990,000	47	118,108,977	56,560,791	478.89	6,750,731	41,527,099
14	252,990,000	47	117,893,508	56,674,836	480.73	6,802,408	41,523,094
15	253,010,000	47	117,675,033	60,203,956	511.61	9,689,399	53,920,932
16	253,010,000	46	116,817,689	59,671,608	510.81	9,694,257	53,404,056
17	253,010,000	45	113,805,269	51,870,920	455.79	7,646,967	45,933,181
18	253,010,000	45	113,652,044	48,267,227	424.69	7,759,316	42,347,030
19	253,010,000	45	113,292,790	46,422,467	409.76	7,784,504	40,553,564
20	253,010,000	45	113,154,172	44,667,327	394.75	7,805,579	38,893,951
21	253,010,000	45	112,963,919	42,579,734	376.93	7,789,333	36,726,850
22	253,010,000	44	112,679,068	41,612,788	369.30	7,960,553	35,774,935
23	253,010,000	44	112,293,008	40,036,314	356.53	7,970,241	34,221,182
24	253,010,000	44	111,924,115	38,450,408	343.54	8,008,933	32,735,957
25	253,010,000	44	111,885,064	36,751,576	328.48	8,019,305	31,136,237
26	253,010,000	44	111,730,590	35,746,904	319.94	8,073,880	29,606,103
27	252,680,000	44	111,690,507	35,469,331	317.57	8,053,521	27,883,149
28	252,680,000	44	111,584,504	34,698,388	310.96	8,064,455	27,111,134
29	252,680,000	44	111,549,131	34,409,680	308.47	8,088,081	26,829,933
30	252,680,000	44	111,517,801	33,253,137	298.19	8,109,831	26,312,702
令和 元	252,680,000	44	111,451,755	33,074,431	296.76	8,127,821	26,142,045
2	252,680,001	44	111,314,152	32,801,990	294.68	8,153,868	25,948,206
3	252,680,000	44	111,120,012	32,452,137	292.05	8,157,438	25,597,695
4	252,690,000	44	111,113,077	31,693,428	285.24	8,195,788	25,483,578

地 1㎡当りの価格(円)	田			畑			年次
	面積 (㎡)	総評価額 (千円)	1㎡当りの価格(円)	面積 (㎡)	総評価額 (千円)	1㎡当りの価格(円)	
6,861.97	10,925,953	731,532	66.95	24,840,303	2,844,190	114.50	平成 11
6,161.15	10,906,261	739,684	67.82	24,725,683	2,904,835	117.48	12
6,151.50	10,903,431	739,325	67.81	24,613,579	2,898,449	117.76	13
6,104.18	10,891,103	737,037	67.67	24,843,275	2,887,027	116.21	14
5,564.94	10,879,841	732,444	67.32	24,701,387	2,817,265	114.05	15
5,508.83	10,876,753	732,316	67.33	25,245,344	2,847,259	112.78	16
6,006.72	10,822,283	694,956	64.22	24,717,725	2,614,645	105.78	17
5,457.57	10,793,047	691,467	64.07	24,558,518	2,586,756	105.33	18
5,209.52	10,661,412	685,420	64.28	24,369,251	2,562,338	105.15	19
4,982.84	10,656,186	684,368	64.22	24,212,721	2,442,450	100.87	20
4,715.02	10,658,570	684,513	64.22	24,099,692	2,431,674	100.90	21
4,494.03	10,636,963	683,431	64.25	23,853,755	2,424,763	101.65	22
4,293.62	10,631,791	681,580	64.11	23,566,299	2,404,492	102.03	23
4,087.43	10,628,506	681,433	64.11	23,247,176	2,392,731	102.93	24
3,882.66	10,607,648	680,505	64.15	23,140,735	2,282,501	98.64	25
3,666.90	10,564,850	677,899	64.17	23,021,491	2,296,500	99.75	26
3,462.23	10,034,412	592,443	59.04	23,401,279	2,904,862	124.13	27
3,361.81	9,990,786	590,180	59.07	23,236,929	2,875,871	123.76	28
3,317.22	9,980,663	589,568	59.07	23,221,253	2,863,869	123.33	29
3,244.54	9,784,438	562,958	57.54	23,139,743	2,355,005	101.77	30
3,216.37	9,767,508	562,127	57.55	23,016,983	2,347,254	101.98	令和 元
3,182.32	8,538,396	496,379	58.13	22,055,680	2,313,409	104.89	2
3,137.96	7,987,154	483,519	60.54	21,648,820	2,265,369	104.64	3
3,109.35	7,471,823	414,655	55.50	21,364,329	1,672,717	78.29	4

資料：税務課「固定資産の価格等の概要調書」

年次	放牧地			山林		
	面積 (㎡)	総評価額 (千円)	1㎡当り の価格(円)	面積 (㎡)	総評価額 (千円)	1㎡当り の価格(円)
平成 11	1,388,616	7,832	5.64	31,184,469	247,268	7.93
12	1,388,616	7,832	5.64	31,177,871	247,213	7.93
13	1,388,616	7,832	5.64	31,171,880	247,125	7.93
14	1,388,616	7,832	5.64	30,853,861	244,695	7.93
15	1,388,615	7,831	5.64	30,830,956	244,525	7.93
16	1,388,615	7,832	5.64	29,927,810	238,891	7.98
17	1,384,462	7,808	5.64	29,853,534	238,392	7.99
18	1,384,462	7,808	5.64	29,839,622	238,296	7.99
19	1,384,462	7,808	5.64	29,817,229	238,163	7.99
20	1,384,462	7,808	5.64	29,823,868	238,157	7.99
21	1,384,462	7,808	5.64	29,571,149	236,457	8.00
22	1,384,462	7,808	5.64	29,499,547	235,976	8.00
23	0	0	0.00	29,316,402	234,161	7.99
24	0	0	0.00	29,244,173	233,633	7.99
25	0	0	0.00	29,225,669	233,541	7.99
26	0	0	0.00	29,198,399	233,355	7.99
27	0	0	0.00	30,257,575	238,026	7.87
28	1,776	10	5.63	30,307,782	238,490	7.87
29	1,776	10	5.63	30,273,107	238,148	7.87
30	1,776	10	5.63	30,441,788	239,625	7.87
令和 元	1,776	10	5.63	30,482,423	239,790	7.87
2	1,776	10	5.63	31,561,205	246,079	7.80
3	1,776	10	5.63	31,564,932	245,797	7.79
4	1,776	10	5.63	31,677,798	246,556	7.78

年次	原野			雑種地		
	面積 (㎡)	総評価額 (千円)	1㎡当り の価格(円)	面積 (㎡)	総評価額 (千円)	1㎡当り の価格(円)
平成 11	37,850,844	458,542	12.11	4,987,325	11,151,784	2,236.03
12	38,175,501	802,279	21.02	5,118,647	10,371,656	2,026.25
13	38,206,963	803,230	21.02	5,060,832	10,337,585	2,042.67
14	38,036,511	800,151	21.04	5,064,789	10,474,854	2,068.17
15	37,579,374	787,500	20.96	2,592,516	1,693,313	653.15
16	36,834,732	766,812	20.82	2,837,233	1,674,296	590.12
17	36,579,480	762,132	20.83	2,787,873	1,619,660	580.97
18	36,466,211	760,250	20.85	2,837,923	1,635,474	576.29
19	36,432,728	759,554	20.85	2,830,259	1,615,259	570.71
20	36,419,561	790,539	21.71	2,838,850	1,609,908	567.10
21	36,323,935	788,409	21.70	3,123,833	1,703,877	545.44
22	36,206,177	785,273	21.67	3,124,666	1,700,456	544.20
23	37,667,696	793,707	21.07	3,127,634	1,701,046	543.88
24	37,648,213	793,318	21.07	3,134,169	1,613,190	514.71
25	37,722,421	794,831	21.07	3,156,341	1,623,815	514.46
26	36,870,549	766,269	20.78	3,988,476	2,166,632	543.22
27	29,870,443	608,147	20.36	10,060,335	3,242,631	322.32
28	29,865,179	607,998	20.36	10,104,655	3,274,632	324.07
29	29,857,186	607,968	20.36	10,114,204	3,280,111	324.31
30	29,925,164	608,484	20.33	10,102,200	3,174,281	314.22
令和 元	29,940,317	608,590	20.33	10,102,066	3,174,543	314.25
2	30,914,282	616,886	19.95	10,076,084	3,180,948	315.69
3	31,699,407	623,266	19.66	10,047,624	3,236,408	322.11
4	32,308,581	628,638	19.46	10,080,121	3,247,201	322.14

年次	池沼		
	面積 (㎡)	総評価額 (千円)	1㎡当り の価格(円)
平成 11	12,942	73	5.64
12	12,942	73	5.64
13	12,942	73	5.64
14	12,942	73	5.64
15	12,942	73	5.64
16	12,942	73	5.64
17	12,942	73	5.64
18	12,942	73	5.64
19	12,942	73	5.64
20	12,942	73	5.64
21	12,942	73	5.64
22	12,942	73	5.64
23	12,942	73	5.64
24	12,942	73	5.64
25	12,942	73	5.64
26	12,942	73	5.64
27	12,942	73	5.64
28	12,942	73	5.64
29	12,861	73	5.68
30	12,861	72	5.60
令和 元	12,861	72	5.60
2	12,861	73	5.68
3	12,861	73	5.68
4	12,861	73	5.68

13. 月 別 平 均 気 温

(単位：℃)

年 次	1月	2月	3月	4月	5月	6月	7月	8月	9月	10月	11月	12月		
平成	9	-0.6	-0.2	1.8	7.7	11.4	15.1	21.1	20.7	17.5	10.9	8.0	1.9	
	10	-3.3	-1.1	3.2	9.2	13.4	14.1	18.2	20.0	19.6	14.0	4.8	0.5	
	11	-1.8	-1.8	1.0	6.5	12.4	16.9	20.1	23.8	19.6	12.5	6.8	0.9	
	12	-0.3	-1.6	0.8	6.7	12.2	16.3	21.1	22.3	18.8	12.1	5.5	-0.3	
	13	-3.5	-3.4	1.1	8.1	11.3	15.2	19.6	18.9	17.0	12.6	6.3	-1.3	
	14	-0.6	0.0	3.3	9.6	11.8	14.8)	19.2	19.8	17.6	12.4	3.5	-0.9	
	15	-1.9	-1.4	1.1	8.0	11.7	14.8	15.1	19.2)	17.2	11.8	7.5	2.5	
	16	-1.1	0.0	1.9	7.0	12.6	16.9	20.8	21.4	18.1	12.4	8.9	1.8	
	17	-1.6	-2.9	0.4	7.0	9.7	15.5	17.7	22.6	18.3	13.1	6.2	-1.2	
	18	-2.5	-1.7	1.6	5.1	12.0	14.2	17.5	22.3	17.8	12.4)	7.1	1.3	
	19	0.4	0.8	1.5	6.2	12.1	17.4	17.5	22.8	19.3	12.5	5.7	0.8	
	20	-2.4	-1.8	3.1	7.4	11.5	14.5	19.9	20.0	18.1	13.3)	6.3	2.3	
	21	-0.5	-0.5	1.9	7.7	12.8	14.7	18.9	19.9	17.3	12.8	6.7	0.9	
	22	-1.2	-1.6	0.7	5.6	10.5	16.5	21.5	24.0	19.4	13.3	6.9	2.3	
	23	-3.2	-0.1	0.6	7.0	10.9	16.4	20.5	22.3	18.7	12.5	7.2	-0.5	
	24	-3.1	-3.6	0.8	6.0	11.8	14.5	19.5	22.9	21.9	13.3	6.4	-0.8	
	25	-2.9	-2.5	1.3	6.3	10.5	15.2	19.3	22.7	18.8	13.4	6.2	1.6	
	26	-2.6	-2.0	1.0	7.5	13.1	15.6	20.7	21.4	17.5	11.7	7.2	-0.7	
	27	-0.6	0.2	3.9	8.4	13.4	15.8	20.7	20.9	17.6	11.0	7.5	2.2	
	28	-1.6	-0.7	3.2	8.0	13.7	15.5	19.0	22.4	18.8	11.6	4.2	1.2	
	29	-1.3	-0.6	1.6	8.3	12.8	15.1	21.8	19.0	17.5	11.7	5.5	-0.5	
	30	-1.6	-2.8	3.4	8.1	12.1	16.0	20.2	20.5	18.2	13.2	7.5	0.5	
	令和	元	-1.5	-1.0	2.6	7.3	14.1	15.1	19.1	21.9	19.5	13.9	5.7	1.1
		2	0.1	-0.1	3.9	6.4	12.9	17.0	18.4	22.7)	19.1	12.5)	6.9	-0.3
		3	-2.8	-1.3	4.7	7.9	12.9	17.2	21.2	20.9	18.0	12.7	8.1	0.8
		4	-1.9	-1.7	2.5	8.7	13.1	16.2	20.6)	21.7	19.4	12.7	7.8	0.3

資料：青森地方気象台の管理する六ヶ所地域気象観測所

(注) ○ は、統計値を求める対象となる資料の一部が欠けているが、許容する範囲内である値

(注) □ は、統計値を求める対象となる資料が許容する範囲を超えて欠けている値

14. 月 別 降 水 量

(単位：mm)

年 次	1月	2月	3月	4月	5月	6月	7月	8月	9月	10月	11月	12月		
平成	9	62	110	37	46	125	161	20	139	151	111	114	101	
	10	154	43	21	51	80	274	76	314	219	294	194	84	
	11	96	114	112	52	162	69	175	133	220	132	107	98	
	12	218	119	122	98	115	49	183	22	227	30	95	106	
	13	128	40	60	20	103	111	238	189	251	209	77	98	
	14	93	33	77	11	122	104)	279	383	120	217	161	73	
	15	86	104	68	81	28	133	160	224	166	43	61	113	
	16	130	64	32	80	150	60	211	95	263	131	146	184	
	17	136	103)	129)	56	66	38	247	92	165	178	127	131	
	18	60	90	62	109	59	41	152	87	158	222)	158	182	
	19	178	67	75	135	94	78	119	91	219	52	284	173	
	20	132.0	43	45.5	44.0	46.5	162.0	170.5	235.0	44.0	60.5)	119.0	96.0	
	21	200.0	93.5	52.0	139.5	75.5	151.0	264.5	110.5	96.5	117.0	111.0	96.0	
	22	155.0	65.0	82.0	41.0	175.0	81.5	170.0	80.5	167.0	134.0	89.0	197.0	
	23	81.0	22.5	55.5)	60.5	105.5	83.5	29.5	164.0	387.0	64.5	137.5	175.0	
	24	85.0	149.5	151.5	57.0	101.5	70.5	172.5	43.0	68.5	99.5	180.5	98.5	
	25	100.5	125.5	50.5	79.0	56.0	22.5	120.0	266.0	191.5	261.5	68.0	94.0	
	26	118.5	66.5	150.0	14.0	77.5	146.0	77.0	292.5	83.5	167.0	48.5	179.0	
	27	83.0	38.5	66.0	72.0	62.5	101.0	57.0	162.5	187.5	51.0	161.5	136.5	
	28	90.0	80.5	30.0	117.0	61.5	100.5	187.5	464.5	116.5	91.5	75.0	191.5	
	29	101.5	128.5	119.5	84.0	58.5	127.5	142.0	296.5	135.0	251.0	133.5	141.0	
	30	54.0	115.5	113.0	123.0	160.0	97.0	165.5	285.5	165.0	125.5	60.0	197.0	
	令和	元	70.0	74.0	74.5	47.5	34.0	122.5	73.5	120.0	60.0	216.5	57.5	129.5
		2	160.5	94.0	139.5	115.5	81.0	126.0	216.0	163.0)	238.5	119.5)	88.0	143.0
		3	99.0	82.0	83.5	98.5	81.0	56.5	93.0	387.5	68.0	167.0	194.5	216.5
		4	110.0	82.5	78.5	38.5	40.5	95.0	136.0	458.0	94.0	78.0	90.5	192.5

資料：青森地方気象台の管理する六ヶ所地域気象観測所

(注) ○ は、統計値を求める対象となる資料の一部が欠けているが、許容する範囲内である値

(注) □ は、統計値を求める対象となる資料が許容する範囲を超えて欠けている値

15. 気 象 概 況

年 次	気 温 (°C)					風 速 (m/sec)	降水量 (mm)	
	平 均			極			平 均	総 量
	平 均	最 高	最 低	最 高	最 低			
昭和 52	8.75	12.1	5.4	31.3	-11.2	—	1,225	90
53	10.00	14.4	5.8	34.5	-13.1	2.6	1,236	52
54	10.20	14.5	6.2	34.8	-9.4	(2.7)	1,433	57
55	9.40	13.7	5.3	30.4	-12.9	2.8	1,236	46
56	9.10	13.2	5.3	34.4	-11.6	2.8	1,703	109
57	10.10	14.5	6.1	34.2	-8.4	2.7	1,270	64
58	9.80	14.2	5.7	34.4	-11.5	2.9	1,253	40
59	8.0	11.0	5.1	31.6	-11.8	3.4	851	65
60	9.0	12.2	6.1	32.6	-9.8	3.4	835	59
61	8.2	11.4	5.4	33.9	-12.0	3.4	1,138	106
62	9.0	12.5	5.9	34.1	-8.8	3.2	1,018	61
63	8.3	11.3	5.6	31.8	-9.4	3.4	1,111	54
平成 元	9.9	13.2	6.8	31.9]	-9.0	3.0	1,126	47
2	10.8	14.1	7.7	31.8	-12.1	2.9	1,539	208
3	9.9	13.1	6.9	29.9	-9.5	3.0	1,335	71
4	9.4	12.7	6.4	30.6	-9.0	3.0	956	75
5	8.8	11.9	6.0	29.9	-7.1	3.2	1,259	75
6	9.7]	13.3]	6.7]	34.2	-8.6	2.9]	1,077]	100]
7	9.5	13.0	6.3	31.5	-9.2	2.7	1,120	77
8	8.6	12.1	5.4	31.3	-11.5	2.9	926]	103]
9	9.6	13.5	6.1	32.6	-7.3	2.8	1,177	56
10	9.4	12.9	6.1	29.1	-10.9	2.8	1,804	110
11	9.7	13.5	6.2	33.4	-8.9	2.4	1,470	96
12	9.5	12.9	6.4	32.7	-9.2	2.6	1,384	71
13	8.5	12.0	5.3	30.4	-11.2	2.7	1,524	149
14	9.2	12.8	5.9	31.7	-9.3	2.5	1,673	117
15	8.8	12.5	5.3	30.4]	-10.0	2.4	1,267	103
16	10.1	14.3	6.2	34.2	-9.7	2.4	1,546	98
17	8.7	12.5	5.2	31.3	-12.1	2.4	1,468	89
18	8.9	12.8	5.5	34.0	-10.4	2.4	1,380	112
19	9.8	13.6	6.3	32.4	-7.2	2.2	1,565	115
20	9.4	13.4	5.9	30.4	-9.0	2.1	1,198.0	50.5
21	9.4	13.5	5.7	31.3	-10.0	2.0	1,507.0	64.5
22	9.8	13.8	6.4	33.5	-12.3	1.9	1,437.0	64.5
23	9.4	13.4	5.8	34.2	-10.5	1.9	1,366.0	72.5
24	9.1	12.9	5.9	33.7	-12.6	1.8	1,277.5	81.5
25	9.2	13.1	5.8	32.7	-10.0	1.7	1,435.0	118.5
26	9.2	13.5	5.5	32.7	-11.6	1.5	1,420.0	95.5
27	10.1	14.2	6.5	31.9	-9.3	1.6	1,179.0	47.5
28	9.6	13.7	6.0	31.6	-8.4	1.7	1,606.0	171.0
29	9.2	13.2	5.6	32.7	-10.8	1.7	1,718.5	61.0
30	9.6	13.7	6.0	32.4	-11.4	1.8	1,661.0	76.0
令和 元	9.8	14.0	6.1	33.0	-9.6	1.8	1,079.5	55.0
2	10.0	13.7	6.8	33.8	-9.2	1.6	1,684.5	59.5
3	10.0	14.0	6.5	31.9	-11.6	1.7	1,627.0	109.5
4	10.0	14.0	6.3	32.9	-12.6	1.6	1,494.0	118.0

資料：農林水産省北馬鈴薯原々種農場（昭和44年～58年）、青森地方気象台の管理する六ヶ所地域気象観測所（昭和59年～）

（注）昭和44年～53年の天気日数は観測に重複あり

（注）（）は、統計値を求める対象となる資料の一部が欠けているが、許容する範囲内である値

（注）□は、統計値を求める対象となる資料が許容する範囲を超えて欠けている値

月 日	最深積雪		湿度平均	日照時間	天 気 日 数			
	(cm)	月 日		時間数	晴	曇	雨	雪
8. 5	190	2.17	—	1,965	—	—	—	—
9. 10	138	2.24	75.0	2,008.7	252	181	73	104
6. 20	74	1.21	76.0	1,926.8	22	217	207	97
6. 17	135	2.17	78.0	(1,890.5)	222	311	74	112
8. 22	138	1.30	77.0	1,858.4	161	84	183	118
5. 13	159	2.10	75.0	(2,060.9)	20	161	176	103
5. 17	123	2.28	74.0	1,948.6	221	74	182	109
9. 2	157	2.29	—	1,910.6	—	—	—	—
7. 1	117	2.10	—	1,919.5	—	—	—	—
8. 5	132]	2.5	—	1,881.7	—	—	—	—
8. 16	80	2.21	—	747.3]	—	—	—	—
10. 6	112]	2.19	—	1,180.4	—	—	—	—
9. 6	45]	2.27	—	1,386.7	—	—	—	—
10. 26	122]	2.1	—	1,476.7	—	—	—	—
6. 28	73]	2.6	—	1,446.9	—	—	—	—
7. 21	74)	3.7	—	1,379.3	—	—	—	—
9. 4	95]	2.20	—	1,391.0	—	—	—	—
9. 15	115]	2.4	—	1612.1]	—	—	—	—
5. 22	74	3.6	—	1,572.4	—	—	—	—
5. 9	31	2.7	—	1,483.9	—	—	—	—
8. 9	83	2.20	—	1,528.3	—	—	—	—
10. 8	97	1.29	—	1,393.6	—	—	—	—
9. 20	79	2.14	—	1,592.6	—	—	—	—
7. 8	107	3.21	—	1,420.4	—	—	—	—
9. 11	115	2.17	—	1,400.5	—	—	—	—
7. 11	88	1.28	—	1,518.2	—	—	—	—
8. 9	—	—	—	1,389.0	—	—	—	—
9. 30	—	—	—	1,592.0	—	—	—	—
10. 22	—	—	—	1,496.3	—	—	—	—
10. 7	—	—	—	1,405.7	—	—	—	—
11. 12	—	—	—	1,719.1	—	—	—	—
6. 24	—	—	—	1,658.6	—	—	—	—
4. 26	—	—	—	1,592.8	—	—	—	—
7. 10	—	—	—	1,485.2	—	—	—	—
9. 21	—	—	—	1,602.4	—	—	—	—
7. 16	—	—	—	1,511.6	—	—	—	—
8. 31	—	—	—	1,459.2	—	—	—	—
8. 6	—	—	—	1,751.2	—	—	—	—
9. 11	—	—	—	1,638.1	—	—	—	—
8. 17	—	—	—	1,596.5	—	—	—	—
10. 11	—	—	—	1,630.6	—	—	—	—
5. 18	—	—	—	1,564.6	—	—	—	—
10. 12	—	—	—	1,731.3	—	—	—	—
7. 11	—	—	—	1,355.0	—	—	—	—
8. 10	—	—	—	1457.2]	—	—	—	—
8. 3	—	—	—	1,722.5	—	—	—	—

16. 月 別 日 照 時 間

年次	1月	2月	3月	4月	5月	6月
平成 9	67.8	100.2	169.5	189.6	136.0	112.5
10	42.3	95.2	189.6	172.7	203.3	99.7
11	81.8	76.5	136.4	169.9	222.8	161.8
12	63.8	101.9	144.4	154.9	110.7	153.5
13	67.7	73.0	164.3	228.0	129.9	117.0
14	93.5	117.1	145.1	213.5	197.1	167.2)
15	81.7	109.1	164.8	189.1	169.4	102.7
16	95.5	118.7	183.5	191.5	131.2	150.4
17	63.6	75.8	143.3	190.0	141.9	107.3
18	73.5	88.1	162.7	117.0	188.2	98.6
19	83.2	133.4	145.0	180.7	182.8	212.8
20	73.8	102.5	156.3	177.9	176.5	171.3
21	94.1	95.0	165.5	224.5	195.0	121.8
22	62.2	97.2	131.1	137.2	139.3	175.8
23	95.2	112.2	178.6	171.8	154.2	171.4
24	84.9	108.4)	118.0	179.3	166.9	121.1
25	82.2	86.0	122.6	164.4	149.2	130.5
26	74.8	120.4	152.0	257.8	212.8	135.7
27	77.6)	95.1	153.0	180.2	259.4	161.1
28	77.5	98.2	195.8	161.8	238.3	132.5)
29	82.4	90.6	158.9	190.2	204.7	195.6
30	92.6	111.3	166.0	169.5	169.6	137.6
令和 元	78.5	96.6	156.2	223.3)	271.0	141.0
2	68.4	80.5	157.2	137.5	191.5	157.0
3	78.4	98.2	148.3)	221.3	177.9	169.3
4	81.4	91.7	155.2	247.2	261.5	146.5

資料：青森地方気象台の管理する六ヶ所地域気象観測所

(注) ○ は、統計値を求める対象となる資料の一部が欠けているが、許容する範囲内である値

(注) □ は、統計値を求める対象となる資料が許容する範囲を超えて欠けている値

17. 月 別 降 雪 量

年次 (寒候年)	最 深 積 雪 量							
	日 最 深		11月	12月	1月	2月	3月	4月
	積雪量	月 日						
平成 元	[45]	2. 27	8	(40)	[35]	[45]	20	—
2	[122]	2. 1	3	[30]	[120]	[122]	13	×
3	[73]	2. 6	0	(17)	[60]	[73]	(56)	—
4	(74)	3. 7	1	[48]	[29]	(67)	(74)	(3)
5	[95]	2. 19	20	(35)	[30]	[95]	(70)	—
6	[115]	2. 4	2	(40)	(74)	[115]	(65)	—
7	74	3. 6	0	(26)	69	67	74	×
8	31	2. 7	2	9	15	31	7	—
9	83	2. 20	6	22	28	83	44	4
10	97	1. 29	—	31	97	91	36	6
11	79	2. 14	35	20	67	79	60	27
12	107	3. 21	33	50	45	105	107	30
13	115	2. 17	2	43	99	115	89	—
14	88	1. 28	17	59	88	73	43	—

資料：青森地方気象台の管理する六ヶ所地域気象観測所

(注) ○ は、統計値を求める対象となる資料の一部が欠けているが、許容する範囲内である値

(注) □ は、統計値を求める対象となる資料が許容する範囲を超えて欠けている値

(注) ×印は欠測

(注) 平成 14 年以降、観測は行っていない

(単位：時間)

7月	8月	9月	10月	11月	12月	
184.5	103.4	104.0	151.1	116.5	93.2	平成 9
83.4	72.8	122.4	147.9	89.1	75.2	10
111.1	160.2	131.7	158.4	111.6	70.4	11
109.4	145.9	116.7	161.2	86.4	71.6	12
81.3	98.3	121.0	149.6	108.5	61.9	13
72.8	63.8	148.1	146.0	79.8	74.2	14
31.2	70.1	113.4	185.6	116.7	55.2	15
147.6	173.1	110.6)	109.4	92.4	88.1	16
91.4	128.2	160.1	153.3	123.4	118.0	17
45.4	165.9	148.2	131.5)	104.9	81.7	18
108.1	197.3	138.7	165.7	102.6	68.8	19
115.9	120.5	176.8	172.4)	119.6	95.1	20
113.4	87.7	163.7	173.4	84.2	74.5	21
103.2	169.6	168.7	123.3	96.1	81.5	22
126.1	156.3)	117.0	153.7	106.6	59.3	23
117.1	157.9	144.3	169.6	68.9	75.2	24
89.4	172.9	164.4	96.8	116.0	84.8	25
164.2)	92.7	181.9	173.6	117.4	67.9	26
143.5	103.3	134.6	147.8	101.3	81.2	27
112.0	168.8)	96.5	146.3	79.6	89.2	28
186.6	60.3	165.3)	122.7	89.0	84.3	29
115.8	106.1	131.2	155.6	117.2	92.1	30
89.7	167.4	177.8	141.7	110.2	77.9	令和 元
82.0	122.9)	95.7	116.4)	91.2	54.7	2
134.1	127.4	185.2	143.7	89.6	60.4	3
114.6	117.2	173.1	149.6	126.4	58.1	4

(単位：cm)

積雪の差 (降雪量)										年次 (寒候年)
計	11月	12月	1月	2月	3月	4月	日量大			
							降雪量	月日		
[134]	8	[57]	[37]	[32]	—	—	[25]	12. 20	平成 元	
[123]	5	[43]	[73]	[1]	(1)	×	[27]	1. 30	2	
[172]	0	(36)	[62]	[54]	[20]	×	[19]	1. 22	3	
[212]	1	[63]	[31]	[55]	[59]	[3]	[30]	3. 5	4	
[155]	20	[20]	[27]	[61]	[27]	—	[25]	3. 28	5	
[202]	2	(33)	[74]	[80]	[13]	—	[23]	1. 19	6	
[244]	0	(41)	108	63	(32)	×	34	1. 29	7	
156	2	22	49	69	14	—	31	2. 6	8	
228	6	46	47	97	28	4	41	2. 3	9	
222	0	54	120	37	6	5	25	1. 19	10	
379	36	43	111	107	55	27	30	3. 21	11	
398	37	72	85	111	93	—	39	12. 12	12	
356	2	98	145	61	50	—	31	3. 9	13	
294	20	77	140	36	21	—	63	1. 27	14	

第 2 章

人口・労働

18. 人 口 異 動 (社会動態)

(単位：人)

年 次	社 会			
	転 入			
	総 数	県内から	県外から	その他
平成 5	624	316	306	2
6	726	362	361	3
7	624	348	276	0
8	597	318	279	0
9	619	243	368	8
10	658	323	328	7
11 (年度)	545	247	289	9
12 (年度)	670	335	318	17
13 (年度)	580	276	297	7
14 (年度)	855	573	271	11
15 (年度)	655	320	324	11
16 (年度)	523	276	245	2
17 (年度)	450	240	209	1
18 (年度)	537	312	208	17
19 (年度)	447	233	189	25
20 (年度)	427	212	211	4
21 (年度)	508	280	226	2
22 (年度)	437	260	177	0
23 (年度)	489	228	256	5
24 (年度)	454	240	198	16
25 (年度)	415	187	212	16
26 (年度)	443	248	170	25
27 (年度)	426	214	197	15
28 (年度)	480	271	209	0
29 (年度)	476	274	202	0
30 (年度)	477		454	23
令和元 (年度)	433		409	24
2 (年度)	429		415	14
3 (年度)	458		445	13

動 態				増 減
転 出				
総 数	県内へ	県外へ	その他	
568	284	284	0	56
639	338	301	0	87
697	396	301	0	-73
610	366	244	0	48
592	310	277	5	27
547	324	219	4	111
638	380	252	6	-93
635	337	276	22	35
664	371	290	3	-84
593	347	244	2	262
678	427	251	0	-23
674	352	320	2	-151
568	336	232	0	-118
619	342	256	21	-82
692	366	308	18	-245
633	383	250	0	-206
447	272	170	5	61
399	227	172	0	38
555	321	209	25	-66
532	312	204	16	-78
497	268	205	24	-82
424	241	162	21	19
447	259	178	10	-21
496	296	189	11	-16
527	330	196	1	-51
509		499	10	-32
496		481	15	-63
480		456	24	-51
513		503	10	-55

資料：住民課

(注) 平成 11 年からは各年 4 月 1 日～ 3 月 31 日までの数字

※ 30 年度からは国内の転入・転出の数値、その他に国外の転入・転出の数値を記載

19. 人口異動（自然動態）

年次	人口（総数） ※3月31日現在	婚姻	離婚	出生（A）	死亡	自然増加
昭和 52	12,709	73	8	204	61	143
53	12,754	79	0	212	55	157
54	12,539	88	0	186	59	127
55	12,462	301	35	255	87	168
56	12,667	304	31	258	76	182
57	12,660	277	33	259	87	172
58	12,354	274	54	270	92	178
59	12,251	228	46	258	101	157
60	12,176	284	38	254	88	166
61	12,156	213	35	174	71	103
62	11,833	209	33	231	101	130
63	11,652	61	12	130	83	43
平成 元	11,636	64	15	135	62	73
2	11,590	212	34	190	85	105
3	11,287	223	31	208	91	117
4	11,274	207	44	174	79	95
5	11,381	124	29	118	95	23
6	11,622	126	24	118	67	51
7	11,499	113	24	117	82	35
8	11,502	77	16	110	90	20
9	11,585	90	12	127	86	41
10	11,774	82	15	116	103	13
11（年度）	11,657	187	40	117	79	38
12（年度）	11,696	200	70	131	101	30
13（年度）	11,659	196	69	132	98	34
14（年度）	11,965	191	52	188	105	83
15（年度）	11,979	177	63	169	106	63
16（年度）	11,883	169	60	172	107	65
17（年度）	11,745	156	42	164	123	41
18（年度）	11,702	175	49	156	128	28
19（年度）	11,475	151	36	169	123	46
20（年度）	11,259	165	50	143	110	33
21（年度）	11,225	158	55	126	121	5
22（年度）	11,208	132	45	147	152	-5
23（年度）	11,047	147	42	134	170	-36
24（年度）	10,972	131	39	129	133	-4
25（年度）	10,765	151	24	110	152	-42
26（年度）	10,685	143	35	118	161	-43
27（年度）	10,603	125	38	120	140	-20
28（年度）	10,562	141	44	120	151	-31
29（年度）	10,459	138	46	97	142	-45
30（年度）	10,364	100	32	79	140	-61
令和元（年度）	10,200	121	36	98	160	-62
2（年度）	10,099	106	39	75	163	-88
3（年度）	9,965	102	16	95	191	-96

資料：住民課

（注）本籍地の数字

（注）平成11年からは各年4月1日～3月31日までの数字

（注）人口1,000につき婚姻率、離婚率、出生率、死亡率は、基準年や推計方法の改定により、昭和44年まで

(単位：人)

死産 (B)	人口 1,000 につき				出産 1,000 につき
	婚姻率	離婚率	出生率	死亡率	死産 $\frac{(B) \times 1,000}{(A) + (B)}$
6	5.74	0.63	16.05	4.80	28.57
8	6.19	0.00	16.62	4.31	36.36
4	7.02	0.00	14.83	4.71	21.05
11	24.15	2.81	20.46	6.98	41.35
11	24.00	2.45	20.37	6.00	40.89
8	21.88	2.61	20.46	6.87	29.96
7	22.18	4.37	21.86	7.45	25.27
2	18.61	3.75	21.06	8.24	7.69
7	23.32	3.12	20.86	7.23	26.82
3	17.52	2.88	14.31	5.84	16.95
2	17.66	2.79	19.52	8.54	8.58
3	5.24	1.03	11.16	7.12	22.56
6	5.50	1.29	11.60	5.33	42.55
3	18.29	2.93	16.39	7.33	15.54
3	19.76	2.75	18.43	8.06	14.22
—	18.36	3.90	15.43	7.01	—
9	10.90	2.55	10.37	8.35	70.87
1	10.84	2.07	10.15	5.76	8.40
1	9.83	2.09	10.17	7.13	8.47
2	6.69	1.39	9.56	7.82	17.86
1	7.77	1.04	10.96	7.42	7.81
3	6.96	1.27	9.85	8.75	25.21
2	16.04	3.43	10.04	6.78	16.81
4	17.10	5.98	11.20	8.64	29.63
1	16.81	5.92	11.32	8.41	7.52
2	15.96	4.35	15.71	8.78	10.53
2	14.78	5.26	14.11	8.85	11.70
2	14.22	5.05	14.47	9.00	11.49
2	13.28	3.58	13.96	10.47	12.05
4	14.95	4.19	13.33	10.94	25.00
3	13.16	3.14	14.73	10.72	17.44
—	14.65	4.44	12.70	9.77	—
1	14.08	4.90	11.22	10.78	7.87
5	11.78	4.01	13.12	13.56	32.89
3	13.31	3.80	12.13	15.39	21.90
4	11.94	3.55	11.76	12.12	30.08
3	14.03	2.23	10.22	14.12	26.55
6	13.38	3.28	11.04	15.07	48.39
4	11.79	3.58	11.32	13.20	32.26
2	13.35	4.17	11.36	14.30	16.39
0	13.19	4.40	9.27	13.58	0.00
1	9.65	3.09	7.62	13.51	12.50
1	11.86	3.53	9.61	15.69	10.10
2	10.50	3.86	7.43	16.14	25.97
—	10.24	1.61	9.53	19.17	—

遡って改訂したため、以前の統計書の数値とは接続しない

20. 人口と世帯の推移

各年4月1日現在（単位：世帯・人）

年次	世帯数	人口			年次	世帯数	人口		
		総数	男	女			総数	男	女
大正 14	868	6,561	—	—	昭和 51	2,704	12,780	6,582	6,198
昭和 1	890	6,766	—	—	52	2,762	12,585	6,445	6,140
2	911	6,952	3,595	3,357	53	2,805	12,709	6,507	6,202
3	930	6,339	3,277	3,062	54	2,865	12,754	6,508	6,246
4	976	6,538	3,380	3,158	55	2,882	12,539	6,405	6,134
5	1,001	6,554	3,246	3,308	56	2,927	12,462	6,376	6,086
6	1,002	6,767	3,350	3,417	57	3,097	12,667	6,505	6,162
7	—	—	—	—	58	3,091	12,660	6,488	6,172
8	—	—	—	—	59	3,093	12,354	6,316	6,038
9	—	—	—	—	60	3,099	12,251	6,229	6,022
10	—	7,931	—	—	61	3,144	12,176	6,206	5,970
11	—	—	—	—	62	3,187	12,156	6,179	5,977
12	—	—	—	—	63	3,147	11,833	6,000	5,833
13	—	—	—	—	平成 元	3,161	11,652	5,928	5,724
14	—	—	—	—	2	3,218	11,636	5,926	5,710
15	—	7,977	—	—	3	3,266	11,590	5,880	5,710
16	—	—	—	—	4	3,220	11,287	5,703	5,584
17	1,220	8,250	4,473	3,777	5	3,257	11,274	5,710	5,564
18	—	—	—	—	6	3,394	11,381	5,838	5,543
19	1,232	8,128	3,998	4,130	7	3,616	11,622	6,029	5,593
20	1,279	8,039	4,001	4,038	8	3,614	11,499	5,920	5,579
21	—	8,034	—	—	9	3,741	11,502	5,958	5,544
22	1,442	8,872	4,370	4,502	10	3,863	11,585	6,017	5,568
23	1,539	9,702	4,845	4,857	11	4,017	11,774	6,160	5,614
24	1,622	10,462	5,201	5,261	12	4,007	11,657	6,118	5,539
25	1,711	10,702	5,358	5,344	13	4,105	11,696	6,159	5,537
26	1,728	10,744	5,285	5,459	14	4,180	11,659	6,145	5,514
27	1,718	10,920	5,368	5,552	15	4,380	11,965	6,346	5,619
28	1,731	11,194	5,513	5,681	16	4,424	11,979	6,343	5,636
29	1,799	11,306	5,572	5,734	17	4,430	11,883	6,288	5,595
30	1,919	12,124	6,050	6,074	18	4,421	11,745	6,200	5,545
31	1,963	12,400	6,181	6,219	19	4,482	11,702	6,202	5,500
32	2,024	12,690	6,376	6,314	20	4,431	11,475	6,072	5,403
33	2,109	13,103	6,612	6,491	21	4,378	11,259	5,944	5,315
34	2,154	13,606	6,751	6,855	22	4,433	11,225	5,938	5,287
35	2,213	13,843	6,907	6,936	23	4,498	11,208	5,971	5,237
36	2,246	14,194	7,108	7,086	24	4,519	11,047	5,864	5,183
37	2,247	14,320	7,183	7,137	25	4,583	10,972	5,821	5,151
38	2,485	14,284	7,156	7,128	26	4,580	10,765	5,709	5,056
39	2,383	14,249	7,138	7,111	27	4,642	10,685	5,672	5,013
40	2,355	13,862	6,937	6,925	28	4,659	10,603	5,636	4,967
41	2,376	14,090	7,108	6,982	29	4,774	10,562	5,627	4,935
42	2,535	14,355	7,188	7,167	30	4,823	10,459	5,579	4,880
43	2,443	14,199	7,184	7,015	令和 元	4,885	10,364	5,557	4,807
44	2,550	13,958	7,043	6,915	2	4,881	10,200	5,504	4,696
45	2,553	13,901	7,055	6,846	3	4,946	10,099	5,487	4,612
46	2,608	13,628	6,953	6,675	4	4,977	9,965	5,426	4,539

資料：住民課

(注) 昭和27年～49年までは、各年3月31日現在による

21. 人口および世帯数

各年10月1日現在 (単位：世帯・人・%)

年次	世帯数	人口			前回に対する増減	女100に対する男	1世帯平均人員	人口密度 (1km ² 当り)
		総数	男	女				
大正 14	868	6,268	3,291	2,977	485	110.5	7.2	24.7
昭和 5	718	6,533	3,234	3,299	265	98.0	9.1	25.8
10	783	7,060	3,897	3,709	1,073	105.1	9.0	30.0
15	890	7,951	3,926	4,025	345	97.5	8.9	31.4
22	1,442	8,816	4,339	4,477	865	96.9	6.1	34.8
25	1,711	10,668	5,345	5,323	1,852	100.4	6.2	42.1
30	1,916	12,085	6,031	6,054	1,417	99.6	6.3	47.7
35	2,238	13,523	6,775	6,748	1,438	100.4	6.0	53.4
40	2,355	12,890	6,371	6,519	-633	97.7	5.5	50.9
45	2,401	11,749	5,840	5,909	-1,141	98.8	4.9	46.4
50	2,520	11,321	5,612	5,709	-428	98.3	4.5	44.7
55	2,881	11,104	5,463	5,641	-217	96.8	3.9	43.8
60	2,875	11,003	5,425	5,578	-101	97.2	3.8	43.4
平成 2	2,921	10,071	4,924	5,147	-932	95.7	3.4	39.8
7	3,997	11,063	5,914	5,149	992	114.9	2.8	43.7
12	5,021	11,849	6,746	5,103	786	132.2	2.4	46.8
17	4,729	11,401	6,317	5,084	-448	124.3	2.4	45.1
22	4,751	11,095	6,186	4,909	-306	126.0	2.3	43.9
27	4,683	10,536	5,816	4,720	-559	123.2	2.2	41.7
令和 2	5,194	10,367	5,910	4,457	-169	132.6	2.0	41.0

資料：国勢調査

22. 集 落 別 人 口 お よ び 世 帯 数

各年10月1日現在（単位：世帯・人）

集 落 名	平成17年		平成22年		平成27年	
	世帯数	人 口	世帯数	人 口	世帯数	人 口
① 倉 内	255	793	264	749	269	722
② 中 志、 内 沼	74	246	75	228	70	204
③ 端、庄内、千歳、六原、新城平	218	731	169	556	158	508
④ 千 歳 平、 笹 崎	348	935	446	1,089	464	1,081
⑤ 睦 栄、 豊 原	19	69	30	91	30	90
⑥ 平 沼	305	812	289	748	292	722
⑦ 八 森、 酪 農 セ ン タ ー	5	5	0	0	0	0
⑧ 新 納 屋、 新 栄、 幸 畑、 鷹 架	2	8	2	6	2	5
⑨ 戸 鎖、 室 ノ 久 保、 千 樽	159	498	124	358	118	326
⑩ 弥 栄 平、 上 弥 栄、 農 場	313	318	126	167	65	102
⑪ 二 又、 第 三 二 又、 ひ ば り 平	52	160	54	158	49	137
⑫ 富 ノ 沢、 大 石 平	4	11	5	11	4	8
⑬ 尾 駁、 レ イ ク タ ウ ン	1,831	3,221	1,970	3,427	2,033	3,491
⑭ 新 町、 出 戸、 石 川	95	364	102	352	94	356
⑮ 泊	1,049	3,230	1,095	3,155	1,035	2,784
計	4,729	11,401	4,751	11,095	4,683	10,536

令和2年		集落	備 考
世帯数	人 口		
320	803	①	
69	176	②	
156	429	③	
406	886	④	
30	90	⑤	
310	690	⑥	
0	0	⑦	八森は平成17年から除く
2	5	⑧	鷹架は平成2年から除く
137	340	⑨	
166	188	⑩	上弥栄は平成2年から除く
46	114	⑪	
2	4	⑫	
2,457	3,794	⑬	レイクタウンは平成7年から算入
92	342	⑭	特別養護老人ホームぼんてん荘は平成7年、知的障害者更正施設かけはし寮は平成12から算入
1,001	2,506	⑮	
5,194	10,367	計	

資料：国勢調査

各年4月1日現在（単位：世帯・人）

集 落 名	平成30年				令和元年			
	世帯数	人 口			世帯数	人 口		
		総数	男	女		総数	男	女
泊	1,295	3,023	1,562	1,461	1,294	2,974	1,529	1,445
石川	26	65	35	30	185	272	114	158
出戸	187	275	115	160	23	59	32	27
新町	9	17	7	10	9	17	7	10
尾駮	251	557	293	264	261	553	298	255
尾駮浜	274	485	284	201	279	483	290	193
老部川	151	318	157	161	148	307	152	155
野附	86	160	96	64	92	173	103	70
二又	55	128	64	64	55	125	63	62
富ノ沢	4	5	2	3	2	8	5	3
第三二又	2	9	5	4	6	8	3	5
ひばり平	2	3	2	1	2	3	2	1
室ノ久保	35	77	35	42	15	16	15	1
レイクタウン	888	1,570	979	591	34	71	32	39
弥栄平	17	18	17	1	908	1,576	990	586
新納屋	3	6	3	3	0	0	0	0
幸畑	0	0	0	0	3	6	3	3
鷹架	0	0	0	0	110	257	138	119
戸鎖	111	271	146	125	28	58	29	29
千樽	28	60	30	30	0	0	0	0
平沼	299	718	349	369	309	730	360	370
石油備蓄寮	13	24	16	8	0	0	0	0
八森	0	0	0	0	0	0	0	0
酪農センター	0	0	0	0	13	24	16	8
倉内	312	760	383	377	327	752	380	372
千歳	91	234	118	116	96	235	120	115
庄内	58	168	92	76	60	168	92	76
睦栄	25	66	34	32	28	91	49	42
豊原	15	35	18	17	15	43	25	18
笹崎	15	43	25	18	14	33	17	16
端	20	56	26	30	24	62	33	29
六原	28	90	48	42	52	138	67	71
中志	52	142	70	72	26	58	29	29
内沼	29	63	30	33	19	55	25	30
千歳平	404	898	484	414	410	901	489	412
新城平	38	115	54	61	38	108	50	58
総 数	4,823	10,459	5,579	4,880	4,885	10,364	5,557	4,807

資料：住民課

集 落 名	令和2年				令和3年			
	世帯数	人 口			世帯数	人 口		
		総数	男	女		総数	男	女
泊	1,287	2,896	1,482	1,414	1,284	2,836	1,457	1,379
石 川	186	267	109	158	185	270	113	157
出 戸	23	55	30	25	22	51	29	22
新 町	9	17	7	10	9	17	7	10
尾 駁	256	541	291	250	271	554	306	248
尾 駁 浜	277	472	282	190	264	451	273	178
老 部 川	151	288	146	142	151	278	138	140
野 附	91	177	103	74	101	178	105	73
二 又	55	126	63	63	54	120	59	61
富 ノ 沢	2	2	1	1	1	7	3	4
第 三 二 又	5	7	3	4	5	7	3	4
ひ ば り 平	2	3	2	1	2	2	1	1
室 ノ 久 保	14	19	18	1	20	21	19	2
レイクタウン	35	71	32	39	33	67	30	37
弥 栄 平	925	1,632	1,044	588	1,007	1,717	1,104	613
新 納 屋	0	0	0	0	0	0	0	0
幸 畑	3	6	3	3	3	6	3	3
鷹 架	112	252	136	116	115	250	133	117
戸 鎖	27	57	28	29	26	55	26	29
千 樽	0	0	0	0	0	0	0	0
平 沼	314	723	360	363	299	683	336	347
石 油 備 蓄 寮	0	0	0	0	0	0	0	0
八 森	0	0	0	0	0	0	0	0
酪農センター	11	19	13	6	13	19	14	5
倉 内	323	725	371	354	317	711	371	340
千 歳	98	242	125	117	99	233	120	113
庄 内	61	170	94	76	60	164	91	73
睦 栄	29	85	46	39	27	82	45	37
豊 原	14	35	21	14	15	35	21	14
笹 崎	14	35	18	17	14	36	18	18
端	25	64	34	30	24	61	32	29
六 原	53	131	63	68	52	125	59	66
中 志	25	59	31	28	26	55	28	27
内 沼	19	51	23	28	17	47	21	26
千 歳 平	397	872	478	394	398	866	478	388
新 城 平	38	101	47	54	32	95	44	51
総 数	4,881	10,200	5,504	4,696	4,946	10,099	5,487	4,612

各年4月1日現在（単位：世帯・人）

集 落 名	令和4年			
	世帯数	人 口		
		総数	男	女
泊	1,273	2,761	1,421	1,340
石 川	188	271	113	158
出 戸	21	45	24	21
新 町	10	16	7	9
尾 駱	289	547	311	236
尾 駱 浜	262	446	271	175
老 部 川	150	264	135	129
野 附	105	185	109	76
二 又	53	118	57	61
富 ノ 沢	1	2	1	1
第 三 二 又	3	4	1	3
ひ ば り 平	1	1	1	0
室 ノ 久 保	27	31	25	6
レイクタウン	34	62	26	36
弥 栄 平	1,023	1,758	1,130	628
新 納 屋	0	0	0	0
幸 畑	3	6	3	3
鷹 架	113	241	127	114
戸 鎖	26	53	25	28
千 樽	0	0	0	0
平 沼	301	674	338	336
石 油 備 蓄 寮	0	0	0	0
八 森	0	0	0	0
酪農センター	10	18	11	7
倉 内	318	697	357	340
千 歳	101	234	121	113
庄 内	64	160	87	73
睦 栄	28	84	46	38
豊 原	14	33	19	14
笹 崎	15	37	19	18
端	24	59	31	28
六 原	51	121	58	63
中 志	30	55	29	26
内 沼	18	45	20	25
千 歳 平	390	847	464	383
新 城 平	31	90	39	51
総 数	4,977	9,965	5,426	4,539

23. 年 齡 別 ・ 男 女 別 人 口

年 齡	平成 17 年			平成 22 年			平成 27 年			令和 2 年		
	総数	男	女	総数	男	女	総数	男	女	総数	男	女
総 数	11,401	6,317	5,084	11,095	6,186	4,909	10,536	5,816	4,720	10,367	5,910	4,457
0～4 歳	604	298	306	499	253	246	399	205	194	325	170	155
0	121	54	67	86	39	47	72	27	45	57	39	18
1	115	61	54	87	42	45	75	38	37	60	32	28
2	122	61	61	118	62	56	83	50	33	69	24	35
3	120	68	52	109	58	51	80	45	35	64	31	33
4	126	54	72	99	52	47	89	45	44	75	34	41
5～9	519	283	236	482	221	261	432	216	216	353	185	168
5	102	59	43	86	37	49	83	42	41	65	25	40
6	97	56	41	78	35	43	74	34	40	58	30	28
7	115	67	48	110	54	56	90	47	43	72	43	29
8	107	56	51	99	50	49	98	51	47	73	46	27
9	98	45	53	109	45	64	87	42	45	85	41	44
10～14	526	278	248	472	253	219	460	212	248	387	194	193
10	116	62	54	88	49	39	82	36	46	71	35	36
11	98	59	39	88	49	39	76	42	34	67	32	35
12	105	54	51	103	59	44	103	48	55	89	48	41
13	100	57	43	100	54	46	98	47	51	84	44	40
14	107	46	61	93	42	51	101	39	62	76	35	41
15～19	418	227	191	456	269	187	409	247	162	382	188	194
15	90	45	45	97	50	47	81	45	36	75	29	46
16	79	49	30	83	50	33	71	41	30	51	25	26
17	96	49	47	99	51	48	74	41	33	70	37	33
18	78	41	37	88	58	30	90	58	32	90	46	44
19	75	43	32	89	60	29	93	62	31	96	51	45
20～24	583	357	226	533	350	183	549	372	177	563	384	179
20	105	69	36	88	59	29	99	68	31	96	56	40
21	102	67	35	99	70	29	92	67	25	83	59	24
22	120	66	54	102	63	39	117	75	42	114	80	34
23	128	82	46	119	75	44	104	70	34	138	100	38
24	128	73	55	125	83	42	137	92	45	132	89	43
25～29	849	514	335	693	443	250	662	430	232	731	531	200
25	128	79	49	140	95	45	130	83	47	133	94	39
26	146	90	56	140	99	41	152	107	45	135	102	33
27	185	112	73	135	85	50	116	79	37	153	108	45
28	179	103	76	147	86	61	121	75	46	154	114	40
29	211	130	81	131	78	53	143	86	57	156	113	43

資料：国勢調査

各年 10 月 1 日現在 (単位：人)

年 齢	平成 17 年			平成 22 年			平成 27 年			令和 2 年		
	総数	男	女	総数	男	女	総数	男	女	総数	男	女
30～34	951	559	392	828	490	338	638	385	253	661	428	233
30	204	119	85	132	77	55	133	84	49	143	102	41
31	185	102	83	151	88	63	134	91	43	145	105	40
32	201	120	81	188	112	76	118	71	47	122	74	48
33	169	107	62	167	96	71	132	71	61	107	65	42
34	192	111	81	190	117	73	121	68	53	144	82	62
35～39	740	456	284	864	522	342	735	424	311	603	378	225
35	157	103	54	186	114	72	125	76	49	126	86	40
36	162	95	67	170	93	77	127	71	56	138	99	39
37	141	97	44	190	111	79	166	94	72	112	71	41
38	147	86	61	138	91	47	146	79	67	114	54	60
39	133	75	58	180	113	67	171	104	67	113	68	45
40～44	746	455	291	708	449	259	801	480	321	656	383	273
40	148	84	64	147	96	51	174	108	66	118	74	44
41	138	86	52	153	96	57	155	86	69	116	63	53
42	153	96	57	148	106	42	173	97	76	152	85	67
43	156	95	61	141	83	58	130	85	45	129	75	54
44	151	94	57	119	68	51	169	104	65	141	86	55
45～49	845	525	320	749	466	283	676	423	253	763	476	287
45	149	88	61	163	104	59	141	94	47	165	104	61
46	166	101	65	142	93	49	146	89	57	147	83	64
47	164	104	60	145	84	61	120	82	38	153	90	63
48	180	118	62	145	85	60	139	78	61	127	85	42
49	186	114	72	154	100	54	130	80	50	171	114	57
50～54	969	582	387	805	486	319	667	395	272	694	445	249
50	216	135	81	156	95	61	139	79	60	140	91	49
51	188	122	66	162	94	68	126	83	43	156	94	62
52	197	117	80	164	103	61	137	78	59	135	97	38
53	182	104	78	151	92	59	136	77	59	141	86	55
54	186	104	82	172	102	70	129	78	51	122	77	45
55～59	855	506	349	914	524	390	758	435	323	688	401	287
55	197	115	82	198	116	82	147	89	58	152	91	61
56	192	116	76	175	110	65	155	79	76	139	87	52
57	187	103	84	190	103	87	151	95	56	129	68	61
58	169	106	63	179	102	77	152	85	67	135	77	58
59	110	66	44	172	93	79	153	87	66	133	78	55
60～64	544	278	266	820	473	347	819	448	371	729	427	302
60	92	55	37	184	106	78	173	100	73	142	87	55
61	104	55	49	198	116	82	161	92	69	151	79	72
62	124	67	57	178	96	82	172	94	78	156	102	54
63	102	48	54	162	103	59	159	82	77	138	83	55
64	122	53	69	98	52	46	154	80	74	142	76	66

各年10月1日現在(単位:人)

年 齢	平成17年			平成22年			平成27年			令和2年		
	総数	男	女	総数	男	女	総数	男	女	総数	男	女
65～69	572	256	316	522	252	270	697	361	336	751	390	361
65	104	43	61	90	50	40	172	91	81	173	97	76
66	94	48	46	98	44	54	158	81	77	141	74	67
67	127	56	71	111	56	55	152	71	81	161	85	76
68	127	56	71	107	55	52	133	77	56	136	67	69
69	120	53	67	116	47	69	82	41	41	140	67	73
70～74	590	278	312	527	234	293	452	206	246	648	322	326
70	147	71	76	92	37	55	72	38	34	154	82	72
71	100	41	59	90	43	47	84	36	48	150	74	76
72	124	53	71	123	56	67	97	45	52	141	60	81
73	120	67	53	115	50	65	95	47	48	129	70	59
74	99	46	53	107	48	59	104	40	64	74	36	38
75～79	499	196	303	530	237	293	487	207	280	394	166	228
75	107	48	59	129	60	69	93	33	60	67	33	34
76	110	49	61	101	35	66	81	36	45	71	30	41
77	98	37	61	119	52	67	115	53	62	80	34	46
78	98	30	68	101	61	40	103	42	61	80	36	44
79	86	32	54	80	29	51	95	43	52	96	33	63
80～84	272	95	177	410	152	258	413	166	247	393	161	232
80	74	29	45	96	43	53	109	45	64	78	27	51
81	67	28	39	92	39	53	71	24	47	62	24	38
82	54	15	39	87	28	59	89	35	54	97	44	53
83	40	12	28	72	21	51	83	42	41	90	39	51
84	37	11	26	63	21	42	61	20	41	66	27	39
85～89	130	34	96	174	61	113	280	91	189	261	91	170
85	39	15	24	53	21	32	73	27	46	70	24	46
86	18	2	16	44	19	25	63	25	38	48	16	32
87	27	9	18	35	11	24	55	14	41	62	17	45
88	23	4	19	26	6	20	51	13	38	47	25	22
89	23	4	19	16	4	12	38	12	26	34	9	25
90～94	49	10	39	52	12	40	83	24	59	136	39	97
90	21	5	16	20	5	15	27	9	18	37	13	24
91	6	3	3	5	—	5	25	7	18	30	10	20
92	12	1	11	9	4	5	16	2	14	29	5	24
93	7	1	6	11	2	9	9	4	5	24	7	17
94	3	—	3	7	1	6	6	2	4	16	4	12
95～100歳以上	14	4	10	20	4	16	15	2	13	35	7	28
不詳	126	126	—	37	35	2	104	87	17	214	144	70

資料:国勢調査

(注)平成22年は、年齢(各歳)の男女別人口の集計を行っていない

24.世帯数および世帯人員

各年10月1日現在(単位:世帯・人)

年次	総数		一般世帯							
	世帯数	世帯人員	世帯数	世帯人員	一人あたり 世帯人員	世帯				
						1人	2人	3人	4人	5人
平成 17	4,729	11,401	4,500	11,074	2.46	1,821	862	717	556	272
22	4,751	11,095	4,725	10,958	2.32	2,078	911	712	555	249
27	4,683	10,536	4,673	10,357	2.22	2,152	955	653	511	229
令和 2	5,194	10,367	5,167	10,169	1.97	2,756	1,036	664	414	173

数		施設等世帯		不詳	
		世帯数	世帯人員	世帯数	世帯人員
6人	7人以上				
159	113	2	103	126	126
128	92	26	137	—	—
101	72	10	179	—	—
71	53	27	198	—	—

資料:国勢調査

25. 家族類型別一般世帯数

年次	総数	親族世帯				
		計	核家族世帯			世帯
			計	うち夫婦のみ	うち夫婦と子供	
総数						
平成 17	4,500	2,675	1,873	608	950	
22	4,725	2,626	1,938	632	962	
27	4,673	2,488	1,861	640	860	
令和 2	5,167	2,391	1,898	688	808	
6歳未満の親族のいる世帯						
平成 17	551	551	387	—	366	
22	448	445	327	—	312	
27	374	373	261	—	253	
令和 2	294	294	231	—	211	
18歳未満の親族のいる世帯						
平成 17	1,112	1,111	670	—	584	
22	1,007	1,001	659	—	569	
27	881	875	591	—	497	
令和 2	738	737	535	—	435	
65歳以上の親族のいる世帯						
平成 17	1,446	—	—	—	—	
22	1,542	1,224	653	309	184	
27	1,628	1,257	732	356	199	
令和 2	1,723	1,274	845	394	236	
65歳以上世帯員のみ的一般世帯数						
平成 17	—	—	—	—	—	
22	551	240	234	234	—	
27	648	289	279	279	—	
令和 2	822	378	348	328	3	

資料：国勢調査

各年 10月1日現在 (単位：世帯)

帯		核家族以外の世帯	非親族世帯	単独世帯
帯	男親と子供又は女親と子供			
	315	802	4	1,821
	344	688	21	2,078
	361	627	29	2,152
	402	493	20	2,756
	21	164	—	—
	15	118	3	—
	8	112	1	—
	20	63	—	—
	86	441	—	1
	90	342	5	1
	94	284	3	3
	100	202	1	—
	—	—	—	—
	160	571	10	308
	177	525	14	357
	215	429	7	442
	—	—	—	—
	—	6	3	308
	—	10	2	357
	17	30	2	442

26. 年齢（5歳階級）、配偶関係、男女別15歳以上人口

各年10月1日現在（単位：人）

年次	年 齢	総 人 口			男			女		
		総 数	男	女	未 婚	有配偶	死別・離別	未 婚	有配偶	死別・離別
平成17年	総 数	9,626	5,332	4,294	1,641	3,245	296	656	2,757	874
	15～19歳	418	227	191	225	2	0	187	4	0
	20～24歳	583	357	226	305	50	2	155	67	4
	25～29歳	849	514	335	330	180	4	113	212	10
	30～34歳	951	559	392	263	273	23	73	295	24
	35～39歳	740	456	284	175	250	6	29	234	21
	40～44歳	746	455	291	130	272	18	22	226	39
	45～49歳	845	525	320	97	355	32	15	274	31
	50～54歳	969	582	387	68	448	37	12	326	49
	55～59歳	855	506	349	29	424	36	11	295	42
	60～64歳	544	278	266	7	248	20	8	208	50
	65～69歳	572	256	316	5	229	22	8	221	86
	70～74歳	590	278	312	2	239	37	6	200	106
	75～79歳	499	196	303	2	172	22	9	139	154
	80～84歳	272	95	177	3	73	19	6	44	127
85歳以上	193	48	145	0	30	18	2	12	131	
平成22年	総 数	9,605	5,424	4,181	2,534	5,731	1,329	671	2,574	934
15～19歳	—	—	—	—	—	—	—	—	—	—
20～24歳	—	—	—	—	—	—	—	—	—	—
25～29歳	—	—	—	—	—	—	—	—	—	—
30～34歳	—	—	—	—	—	—	—	—	—	—
35～39歳	—	—	—	—	—	—	—	—	—	—
40～44歳	—	—	—	—	—	—	—	—	—	—
45～49歳	—	—	—	—	—	—	—	—	—	—
50～54歳	—	—	—	—	—	—	—	—	—	—
55～59歳	—	—	—	—	—	—	—	—	—	—
60～64歳	—	—	—	—	—	—	—	—	—	—
65～69歳	—	—	—	—	—	—	—	—	—	—
70～74歳	—	—	—	—	—	—	—	—	—	—
75～79歳	—	—	—	—	—	—	—	—	—	—
80～84歳	—	—	—	—	—	—	—	—	—	—
85歳以上	—	—	—	—	—	—	—	—	—	—
令和2年	総 数	9,141	5,096	4,045	1,885	2,760	407	679	2,367	992
15～19歳	409	247	162	243	1	—	162	—	—	
20～24歳	549	372	177	339	30	—	125	50	1	
25～29歳	662	430	232	335	90	5	104	120	7	
30～34歳	638	385	253	220	147	15	77	160	16	
35～39歳	735	424	311	178	230	13	52	236	23	
40～44歳	801	480	321	181	269	24	55	221	43	
45～49歳	676	423	253	135	250	35	28	192	32	
50～54歳	667	395	272	93	265	29	24	201	47	
55～59歳	758	435	323	82	312	40	12	252	59	
60～64歳	819	448	371	47	348	51	10	284	77	
65～69歳	697	361	336	18	288	47	11	240	85	
70～74歳	452	206	246	7	166	31	7	156	83	
75～79歳	487	207	280	3	177	25	3	132	144	
80～84歳	413	166	247	3	115	48	6	83	158	
85歳以上	378	117	261	1	72	44	3	40	217	
令和2年	総 数	9,088	5,217	3,871	2,135	2,631	434	760	2,158	927
15～19歳	382	188	194	188	—	—	192	2	—	
20～24歳	563	384	179	365	16	3	148	30	1	
25～29歳	731	531	200	417	107	7	80	109	11	
30～34歳	661	428	233	289	127	12	70	143	20	
35～39歳	603	378	225	188	172	18	61	149	15	
40～44歳	656	383	273	152	212	19	43	194	34	
45～49歳	763	476	287	159	268	49	56	195	36	
50～54歳	694	445	249	136	269	37	34	189	25	
55～59歳	688	401	287	86	270	43	26	204	54	
60～64歳	729	427	302	84	293	49	9	228	64	
65～69歳	751	390	361	50	290	48	16	262	81	
70～74歳	648	322	326	17	258	43	9	209	104	
75～79歳	394	166	228	2	136	27	6	113	106	
80～84歳	393	161	232	—	132	28	6	87	136	
85歳以上	432	137	295	2	81	51	4	44	240	

資料：国勢調査

(注) 配偶関係不詳を含む

(注) 平成22年は、5歳階級別の集計を行っていない

27. 産業（大分類）別・男女別・15歳以上就業者数

10月1日現在（単位：人）

年次		平成17年			平成22年		
男 女		総数	男	女	総数	男	女
総 数		6,196	4,158	2,038	6,250	4,216	2,034
産 業 (大 分 類)	A 農業, 林業	690	359	331	616	304	312
	うち農業	674	352	322	605	298	307
	B 漁 業	240	189	51	256	200	56
	C 鉱業, 採石業, 砂利採取業	12	9	3	19	16	3
	D 建 設 業	989	834	155	1,050	885	165
	E 製 造 業	1,561	1,359	202	1,374	1,191	183
	F 電気, ガス, 熱供給, 水道業	18	13	5	24	19	5
	G 情報通信業	5	4	1	45	15	30
	H 運輸業, 郵便業	192	167	25	201	162	39
	I 卸売, 小売業	430	165	265	397	176	221
	J 金融, 保険業	42	13	29	38	15	23
	K 不動産業, 物品賃貸業	18	11	7	51	33	18
	L 学術研究, 専門, 技術サービス業	—	—	—	356	309	47
	M 宿泊業, 飲食サービス業	212	59	153	234	64	170
	N 生活関連サービス業, 娯楽業	—	—	—	95	37	58
	O 教育, 学習支援業	139	59	80	128	51	77
	P 医療, 福祉	263	43	220	308	48	260
	Q 複合サービス業	119	74	45	67	39	28
	R サービス業（他に分類されないもの）	1,003	603	400	740	473	267
S 公務（他に分類されるものを除く）	237	179	58	242	175	67	
T 分類不能の産業	26	18	8	9	4	5	

年次		平成27年			令和2年		
男 女		総数	男	女	総数	男	女
総 数		6,095	3,986	2,109	6,441	4,286	2,155
産 業 (大 分 類)	A 農業, 林業	574	292	282	522	293	229
	うち農業	566	287	279	518	289	229
	B 漁 業	213	164	49	164	133	31
	C 鉱業, 採石業, 砂利採取業	23	20	3	18	14	4
	D 建 設 業	921	761	160	1,099	931	168
	E 製 造 業	1,402	1,170	232	1,552	1,279	273
	F 電気, ガス, 熱供給, 水道業	33	27	6	34	28	6
	G 情報通信業	34	14	20	35	17	18
	H 運輸業, 郵便業	182	152	30	192	153	39
	I 卸売, 小売業	376	161	215	337	144	193
	J 金融, 保険業	24	9	15	20	12	8
	K 不動産業, 物品賃貸業	66	43	23	36	21	15
	L 学術研究, 専門, 技術サービス業	429	355	74	444	347	97
	M 宿泊業, 飲食サービス業	237	68	169	206	49	157
	N 生活関連サービス業, 娯楽業	105	33	72	96	33	63
	O 教育, 学習支援業	140	41	99	137	41	96
	P 医療, 福祉	350	49	301	350	57	293
	Q 複合サービス業	99	61	38	80	46	34
	R サービス業（他に分類されないもの）	633	392	241	852	529	323
S 公務（他に分類されるものを除く）	223	154	69	249	153	96	
T 分類不能の産業	31	20	11	18	6	12	

資料：国勢調査

(注) 平成7年および12年の宿泊業および郵便業、L～PはRに、飲食業はIを含む

(注) 平成17年からは、Gの情報通信業とHの運輸業を分割

28. 従業上の地位別 15 歳以上就業者数

各年 10 月 1 日現在 (単位:人)

年次	総数	雇用者	役員	雇人の ある業主	雇人の ない業主	家族従業者	家庭内職者
総数							
平成 17	6,196	4,915	194	155	425	500	6
22	6,237	5,072	261	127	378	396	3
27	6,095	5,069	244	108	313	326	1
令和 2	6,441	5,424	253	107	295	275	2
男							
平成 17	4,158	3,389	152	133	352	132	—
22	4,216	3,482	210	104	308	103	—
27	3,986	3,320	187	95	261	97	1
令和 2	4,286	3,632	196	90	230	85	—
女							
平成 17	2,038	1,526	42	22	73	368	6
22	2,034	1,590	51	23	70	293	3
27	2,109	1,749	57	13	52	229	1
令和 2	2,155	1,792	57	17	65	190	2

資料：国勢調査
 (注) 地位「不詳」を含む

29. 労働力状態別、男女別 15 歳以上人口

各年 10 月 1 日現在 (単位:人)

年次	男女別	総数	労働力人口			非労働力人口
			総数	就業者	完全失業者	
平成 17	総数	9,626	6,581	6,196	385	2,994
	男	5,332	4,445	4,158	287	847
	女	4,294	2,136	2,038	98	2,147
平成 22	総数	9,605	6,621	6,250	371	2,966
	男	—	—	—	—	—
	女	—	—	—	—	—
平成 27	総数	9,141	6,312	6,095	217	2,782
	男	5,069	4,140	3,986	154	918
	女	4,045	2,172	2,109	63	1,864
令和 2	総数	9,088	6,581	6,441	140	2,481
	男	5,217	4,366	4,286	80	837
	女	3,871	2,215	2,155	60	1,644

資料：国勢調査
 (注) 労働状態不祥を含む
 (注) 平成 22 年は、男女別の集計を行っていない

第 3 章

事業所

30. 産業（大分類）別事業所数および従業者数

(単位：事業所・人)

産 業 区 分	平成 24 年			平成 26 年		
	事 業 所 数	従 業 者 数	1 事業所当 り従業者数	事 業 所 数	従 業 者 数	1 事業所当 り従業者数
農 林 漁 業	18	198	11.0	23	328	14.3
鉱業, 採石業, 砂利採取業	2	12	6.0	1	6	6.0
建 設 業	105	1,730	16.5	107	1,821	17.0
製 造 業	21	2,065	98.3	26	1,928	74.2
卸 売, 小 売 業	121	638	5.3	121	663	5.5
金 融, 保 険 業	4	35	8.8	4	34	8.5
不 動 産 業, 物 品 賃 貸 業	12	64	5.3	11	41	3.7
学術研究, 専門, 技術サービス業	40	1,812	45.3	39	1,727	44.3
運 輸 業, 郵 便 業	22	376	17.1	21	401	19.1
情 報 通 信 業	4	42	10.5	2	25	12.5
電気, ガス, 水道, 熱供給業	3	23	7.7	9	31	3.4
宿泊業, 飲食サービス業	78	373	4.8	81	361	4.5
医 療, 福 祉	16	244	15.3	28	434	15.5
生活関連サービス業	38	120	3.2	39	119	3.1
教育, 学習支援業	6	39	6.5	22	224	10.2
複 合 サ ー ビ ス 事 業	6	51	8.5	5	39	7.8
サービス業（他に分類されないもの）	48	1,135	23.6	57	1,351	23.7
公 務	—	—	—	13	295	22.7
計	544	8,957	16.5	609	9,828	16.1

産 業 区 分	平成 28 年			令和 3 年		
	事 業 所 数	従 業 者 数	1 事業所当 り従業者数	事 業 所 数	従 業 者 数	1 事業所当 り従業者数
農 林 漁 業	16	263	16.4	23	284	12.3
鉱業, 採石業, 砂利採取業	2	39	19.5	2	43	21.5
建 設 業	109	1,881	17.3	111	2,104	19.0
製 造 業	25	2,646	105.8	26	3,102	119.3
卸 売, 小 売 業	118	710	6.0	104	767	7.4
金 融, 保 険 業	4	33	8.3	4	29	7.3
不 動 産 業, 物 品 賃 貸 業	10	39	3.9	11	46	4.2
学術研究, 専門・技術サービス業	39	1,525	39.1	40	1,990	49.8
運 輸 業, 郵 便 業	21	268	12.8	22	234	10.6
情 報 通 信 業	2	24	12.0	2	27	13.5
電気, ガス, 水道, 熱供給業	5	33	6.6	9	52	5.8
宿泊業, 飲食サービス業	72	335	4.7	61	262	4.3
医 療, 福 祉	17	293	17.2	23	378	16.4
生活関連サービス業	35	78	2.2	30	112	3.7
教育, 学習支援業	3	25	8.3	18	245	13.6
複 合 サ ー ビ ス 事 業	4	17	4.3	5	41	8.2
サービス業（他に分類されないもの）	48	1,276	26.6	60	1,700	28.3
公 務	—	—	—	10	314	31.4
計	530	9,485	17.9	561	11,730	20.9

資料：経済センサス基礎調査、経済センサス活動調査

(注) 平成 21 年、26 年調査は 7 月 1 日現在の数値

(注) 平成 24 年調査は 2 月 1 日現在の数値

(注) 平成 28 年、令和 3 年調査は 6 月 1 日現在の数値

31. 経営組織別事業所数および従業者数

年次	総 数							総 数	
	事業所数	従 業 者 数						事業所数	従業者数
		計	個人業主	家族従業者	有給役員	雇用者	常雇		
平成 3	501	3,822	281	169	—	3,108	2,869	445	3,236
8	602	5,927	264	144	—	5,140	4,770	546	5,329
11	469	3,693	← 380 →	—	—	2,822	2,534	453	3,469
13	555	6,669	228	51	326	6,064	5,902	492	5,985
16	429	5,435	193	72	348	4,822	4,570	429	5,435
18	523	7,285	197	94	344	6,650	6,484	468	6,672
21	625	11,629	—	—	—	—	—	577	11,004
24	544	8,957	—	—	—	—	—	544	8,957
26	609	9,828	142	67	—	9,257	9,150	559	9,135
28	530	9,485	135	50	—	8,945	8,841	530	9,485
令和 3	561	11,730	100	—	—	—	—	528	11,110

資料：事業所・企業統計調査、経済センサス基礎調査、経済センサス活動調査

(注) 簡易調査にあたる平成 11 年調査及び平成 16 年調査は 6 月 1 日現在の数値である

(注) 事業所・企業統計調査は、平成 18 年の調査を最後とし、平成 21 年から経済センサスに統合された

(注) 平成 21 年、26 年調査は 7 月 1 日現在の数値

(注) 平成 24 年調査は 2 月 1 日現在の数値

(注) 平成 28 年、令和 3 年調査は 6 月 1 日現在の数値

各年10月1日現在（単位：事業所・人）

民		営				その他		国、公共企業体、 地方公共団体	
個人		法人		うち会社		その他			
事業所数	従業者数	事業所数	従業者数	事業所数	従業者数	事業所数	従業者数	事業所数	従業者数
285	705	160	2,531	131	2,164	29	367	56	586
273	727	271	4,598	234	4,161	2	4	56	598
228	624	223	2,840	187	2,517	2	5	—	—
—	—	—	—	—	—	—	—	63	684
—	—	—	—	—	—	—	—	—	—
202	548	265	6,123	233	5,669	—	—	55	613
177	476	399	10,527	353	9,882	46	645	48	625
158	393	384	8,562	342	7,925	42	637	—	—
146	361	411	8,772	364	8,053	47	719	50	693
135	301	393	9,183	351	8,623	42	560	—	—
100	226	425	10,872	367	10,059	61	825	33	620

32. 産業（大分類）経営組織従業者規模別事業所数および従業者数

平成26年

産業大分類	民									
	総数		0人		1～4人		5～9人		10～19人	
	事業所数	従業者数	事業所数	従業者数	事業所数	従業者数	事業所数	従業者数	事業所数	従業者数
総数	559	9,135	113	176	187	583	110	830	64	947
農林漁業	22	325	1	—	7	42	5	45	4	59
鉱業、採石業、砂利採取業	1	6	—	—	1	6	—	—	—	—
建設業	107	1,821	8	11	31	97	27	229	19	296
製造業	26	1,928	6	12	5	11	5	31	2	29
卸売、小売業	121	663	34	59	56	185	17	130	10	144
金融、保険業	4	34	—	—	1	3	2	18	1	13
不動産業、物品賃貸業	11	41	3	2	4	13	4	26	—	—
学術研究、専門、技術サービス業	39	1,727	2	2	12	28	5	37	3	42
運輸業、郵便業	20	394	2	1	7	19	2	13	3	49
電気、ガス、水道、熱供給業	5	19	—	—	4	12	1	7	—	—
情報通信業	2	25	—	—	1	3	—	—	—	—
宿泊業、飲食サービス業	80	359	24	44	29	83	20	127	7	105
医療、福祉	19	306	1	1	2	6	8	58	4	55
生活関連サービス業	39	119	26	34	10	22	—	—	2	32
教育、学習支援業	6	35	3	4	—	—	2	16	1	15
複合サービス業	5	39	—	—	2	8	2	13	1	18
サービス業(他に分類されないもの)	52	1,294	3	6	15	45	10	80	7	90
公務(他に分類されないもの)	—	—	—	—	—	—	—	—	—	—

平成28年

産業大分類	民									
	総数		0人		1～4人		5～9人		10～19人	
	事業所数	従業者数	事業所数	従業者数	事業所数	従業者数	事業所数	従業者数	事業所数	従業者数
総数	530	9,485	112	216	185	559	91	680	62	920
農林漁業	16	263	1	5	6	31	2	18	2	39
鉱業、採石業、砂利採取業	2	39	—	—	1	6	—	—	—	—
建設業	109	1,881	11	16	29	86	28	224	22	353
製造業	25	2,646	5	15	5	13	5	32	2	27
卸売、小売業	118	710	33	53	55	176	15	113	12	190
金融、保険業	4	33	—	—	1	4	2	17	1	12
不動産業、物品賃貸業	10	39	3	2	4	13	2	11	1	13
学術研究、専門、技術サービス業	39	1,525	7	54	14	38	4	29	2	28
運輸業、郵便業	21	268	2	1	5	17	5	38	4	50
電気、ガス、水道、熱供給業	5	33	—	—	3	9	—	—	2	24
情報通信業	2	24	—	—	1	1	—	—	—	—
宿泊業、飲食サービス業	72	335	21	33	29	78	14	88	5	62
医療、福祉	17	293	2	2	6	20	3	23	1	14
生活関連サービス業	35	78	24	31	9	21	—	—	2	26
教育、学習支援業	3	25	1	1	—	—	1	7	1	17
複合サービス業	4	17	—	—	3	11	1	6	—	—
サービス業(他に分類されないもの)	48	1,276	2	3	14	35	9	74	5	65
公務(他に分類されないもの)	—	—	—	—	—	—	—	—	—	—

資料：経済センサス基礎調査、経済センサス活動調査

(注) 平成26年調査は7月1日現在の数値

(注) 平成28年調査は6月1日現在の数値

(注) 平成28年調査では国・地方公共団体の事業所を調査対象としていない

(単位：事業所・人)

営				国公共企業体 地方公共団体	
20～29人		30人以上			
事業所数	従業者数	事業所数	従業者数	事業所数	従業者数
24	616	61	5,983	50	693
2	51	3	128	1	3
—	—	—	—	—	—
8	209	14	979	—	—
1	23	7	1,822	—	—
2	53	2	92	—	—
—	—	—	—	—	—
—	—	—	—	—	—
2	53	15	1,565	—	—
3	74	3	238	1	7
—	—	—	—	4	12
1	22	—	—	—	—
—	—	—	—	1	2
1	26	3	160	9	128
—	—	1	31	—	—
—	—	—	—	16	189
—	—	—	—	—	—
4	105	13	968	5	57
—	—	—	—	13	295

営				国公共企業体 地方公共団体	
20～29人		30人以上			
事業所数	従業者数	事業所数	従業者数	事業所数	従業者数
24	595	56	6,515	—	—
3	79	2	91	—	—
—	—	1	33	—	—
4	105	15	1,097	—	—
1	24	7	2,535	—	—
—	—	3	178	—	—
—	—	—	—	—	—
—	—	—	—	—	—
3	79	9	1,297	—	—
3	74	2	88	—	—
—	—	—	—	—	—
1	23	—	—	—	—
2	43	1	31	—	—
2	43	3	191	—	—
—	—	—	—	—	—
—	—	—	—	—	—
—	—	—	—	—	—
5	125	13	974	—	—
—	—	—	—	—	—

第 4 章

農 業

33. 専兼業別農家数

各年2月1日現在 (単位：戸)

年次	総農家数	専業農家	うち 男子生産 年齢人口の いない世帯	兼業農家数	第1種	
					計	世帯主 あつぎ 兼業
昭和 53	1,317	221	10	1,096	464	—
55	1,410	234	205	1,176	394	—
60	1,070	199	20	871	239	160
平成 2	933	169	22	764	168	130
7	618	151	34	467	162	—
12	595	148	50	447	123	—
17	314	108	79	206	102	—
22	358	122	—	142	57	—
27	234	106	50	128	50	—
令和 2	157	92	—	65	12	—

兼業農家			第2種兼業農家				
世帯主 兼業	あつぎ 兼業	その他の 世帯員 兼業	計	世帯主 あつぎ 兼業	世帯主 兼業	あつぎ 兼業	その他の 世帯員 兼業
—	—	—	632	—	—	—	—
—	—	—	782	—	—	—	—
50	—	29	632	74	18	460	80
29	—	9	596	70	9	449	68
—	—	—	305	—	—	—	—
—	—	—	324	—	—	—	—
—	—	—	104	—	—	—	—
—	—	—	85	—	—	—	—
—	—	—	78	—	—	—	—
—	—	—	53	—	—	—	—

資料：農林業センサス

34. 経営耕地面積規模別農家数

年次	総農家数	経営耕地なし	0.3未満	0.3~0.5	0.5~0.7	0.7~1.0
昭和 53	1,317	—	100	86	110	114
55	1,410 (例外規定4)	—	202	122	← 249 →	
60	1,070 (例外規定3)	—	126	91	← 226 →	
平成 2	933 (例外規定8)	—	90	98	← 203 →	
7	618 (例外規定3)	—	62	54	← 84 →	
12	595 (例外規定3)	—	1	70	← 132 →	
17	321	—	1	12	← 32 →	
22	279	2	—	10	← 33 →	
27	250	6	—	11	← 30 →	
令和 2	177	4	—	5	← 12 →	

資料：農林業センサス

35. 農産物販売金額規模別農家数

年次	総数	販売なし	7未満	7~30	30~70	70~100
昭和 53	1,317	316	44	168	197	172
55	1,410	510	(10未満) 47	(10~50) 173	(50~100)	160
60	1,070	346	(10未満) 29	(10~50) 135	(50~100)	123
平成 2	843	246	(15未満) 36	(15~50) 102	(50~100)	84
7	618	143	(15未満) 28	(15~50) 66	(50~100)	58
12	595	227	(15未満) 10	(15~50) 45	(50~100)	36
17	321	30	(50未満) 36	(50~100)	21	
22	279	38	(50未満) 27	(50~100)	26	
27	250	31	(50未満) 28	(50~100)	11	
令和 2	177	11	(50未満) 10	(50~100)	11	

資料：農林業センサス

36. 農産物販売収入1位の部門別農家数

年次	農産物を販売した農家数	単						
		いね	麦類	いも類、まめ類、雑穀	工芸作物	施設園芸	野菜類	果樹類
昭和 53	1,001	758		← 36 →		0	28	0
55	900	626	—	53	8	—	22	—
60	724	440	—	112	1	—	37	—
平成 2	718	301	—	38	—	—	5	—
7	468	207	—	31	1	—	118	—
12	273	206	—	75	3	—	172	—
17	291	63	—	3	—	1	99	—
22	241	47	—	2	—	—	104	—
27	219	42	—	6	—	1	103	—
令和 2	166	29	—	6	—	1	76	—

資料：農林業センサス

各年2月1日現在 (単位：戸、ha)

1.0~1.5	1.5~2.0	2.0~2.5	2.5~3.0	3.0~5.0	5.0以上
176	129	97	87	199	219
174	119	102	81	165	192
141	108	65	43	126	141
138	61	53	27	105	150
73	44	46	30	96	129
71	42	29	1	66	164
26	16	← 40 →		39	155
21	9	← 23 →		27	154
13	7	← 20 →		26	137
5	2	← 13 →		17	119

各年2月1日現在 (単位：戸・万円)

100~150	150~200	200~300	300~500	500~700	700~1,000	1,000以上
140	80	64	30	28	26	57
120	121	103	44	28	33	71
78	72	70	66	32	18	101
52	38	54	62	33	13	123
(100~200) 49		53	59	32	31	99
(100~200) 30		24	35	28	37	123
(100~200) 30		6	17	29	20	132
(100~200) 9		9	16	16	17	121
(100~200) 11		8	12	17	19	103
(100~200) 11		8	12	17	19	103

各年2月1日現在 (単位：戸)

花き・花木	経		営				複合経営	販売しなかった農家数
	その他の作物	酪農	養豚	養鶏	その他の畜産	養蚕		
—	3	—	—	—	176	—	—	316
—	11	151	13	1 (肉用牛)	15	—	—	510
—	3	110	4	1 (肉用牛)	18	—	—	346
—	2	110	2	1 (肉用牛)	11	—	—	125
—	3	90	1	1 (肉用牛)	16	—	—	150
—	7	78	—	— (肉用牛)	44	—	—	381
2	—	52	1	1 (肉用牛)	13	—	56	—
—	—	46	2	— (肉用牛)	13	—	18	—
2	4	48	1	— (肉用牛)	12	—	—	—
1	4	34	1	— (肉用牛)	14	—	—	—

37. 農家人口・年齢（5歳階級）別・男女別世帯員数

年次	総数	0～14才	15	16～19	20～24	25～29	30～34	
昭和 53	6,613	1,770	157	240	501	551	293	
55	7,194	1,792	174	438	522	547	462	
60	5,263	1,150	95	277	312	373	365	
平成 2	4,335	846	73	230	214	214	289	
7	2,686	366	25	128	132	112	148	
12	2,554	359	← (15～19才) 172 →		141	112	92	
17	1,373	155	← (15～19才) 87 →		87	57	52	
22	1,002	87	← (15～19才) 35 →		51	47	39	
27	842	59	← (15～19才) 34 →		29	31	43	
令和 2	527	36	← (15～19才) 12 →		13	13	34	
男								
昭和 53	3,310	856	80	147	283	311	165	
55	3,661	898	91	253	303	318	262	
60	2,671	591	49	134	179	208	206	
平成 2	2,186	433	36	131	119	115	158	
7	1,338	184	← (15～29才) 218 →				← (30～	
12	1,275	186	← (15～19才) 94 →		76	73	53	
17	694	80	← (15～19才) 49 →		41	33	33	
22	515	50	← (15～19才) 17 →		29	24	18	
27	436	32	← (15～19才) 18 →		19	18	25	
令和 2	269	17	← (15～19才) 4 →		4	7	18	
女								
昭和 53	3,303	914	77	93	218	240	128	
55	3,533	894	83	185	219	229	200	
60	2,592	559	46	143	133	165	159	
平成 2	2,149	413	37	99	95	99	131	
7	1,348	182	← (15～29才) 179 →				← (30～	
12	1,279	173	← (15～19才) 78 →		65	39	39	
17	679	75	← (15～19才) 38 →		46	24	19	
22	487	37	← (15～19才) 18 →		22	23	21	
27	406	27	← (15～19才) 16 →		10	13	18	
令和 2	258	19	← (15～19才) 8 →		9	6	16	

資料：農林業センサス

各年2月1日現在(単位:人)

35~39	40~44	45~49	50~54	55~59	60~64	65~69	70才以上
344	486	512	473	325	317	264	380
318	453	542	534	395	324	← (65才以上) 693 →	
353	254	353	394	392	299	244	402
320	277	217	303	361	347	245	399
210	220	169	148	217	232	229	350
136	201	210	196	163	221	228	495
47	84	116	108	103	94	115	268
48	38	62	96	88	82	69	260
33	36	37	60	84	91	79	226
23	35	24	24	43	65	64	141
<hr/>							
158	232	268	217	152	148	125	168
155	218	269	247	195	144	122	186
199	127	171	196	192	134	107	178
166	162	105	146	176	165	114	160
39才) 180 → ← (40~49才) 216 → ← (50~59才) 176 →					111	← (65才以上) 253 →	
70	97	116	111	74	111	114	194
26	40	60	55	59	45	56	117
34	21	31	44	48	46	37	116
15	26	21	30	37	49	39	107
17	16	15	14	23	29	34	71
<hr/>							
186	254	244	256	173	169	139	212
163	235	273	287	200	180	142	243
154	127	182	198	200	165	137	224
154	115	112	157	185	182	131	239
39才) 178 → ← (40~49才) 173 → ← (50~59才) 189 →					121	← (65才以上) 326 →	
66	104	94	85	89	110	114	301
21	44	56	53	44	49	59	151
14	17	31	52	40	36	32	144
18	10	16	30	47	42	40	119
6	19	9	10	20	36	30	70

38. 就業状態別世帯員数

年次		総人数計	自営農業だけに従事した人		自営農業とその他の仕		
			総人員	うち 仕事が主の人	自営農業が主の人		
					総人数	うち仕事が主の人	
総 数	昭和	53	4,686	1,989	1,418	380	367
		55	5,228	1,980	1,005	398	365
		60	4,018	1,544	838	244	219
	平成	2	3,416	1,232	859	—	174
		7	2,320	892	626	113	106
		12	2,205	805	535	74	72
		17	1,218	612	514	59	55
		22	—	—	—	—	—
		27	—	—	—	—	—
		令和	2	—	—	—	—
男	昭和	53	2,374	629	534	246	244
		55	2,672	637	438	248	245
		60	2,031	566	421	152	150
	平成	2	1,717	451	569	—	130
		7	1,154	397	325	74	73
		12	1,095	387	275	49	48
		17	614	306	266	38	38
		22	—	—	—	—	—
		27	—	—	—	—	—
		令和	2	—	—	—	—
女	昭和	53	3,312	1,360	884	134	123
		55	2,556	1,343	567	150	120
		60	1,987	978	417	92	69
	平成	2	1,699	781	290	—	44
		7	1,166	495	301	39	33
		12	1,107	418	260	25	24
		17	604	306	248	21	17
		22	—	—	—	—	—
		27	—	—	—	—	—
		令和	2	—	—	—	—

資料：農林業センサス

(注) 平成22年以降就業状態別世帯員数の集計を行っていない

各年2月1日現在(単位:人)

事に従事した人		その他の仕事だけに従事した人		仕事に従事しなかった人		
その他の仕事が主の人		総人数	うち 仕事が主の人	総人数	家事、育児 が主な人	その他
総人数	うち仕事が主の人					
970	923	679	654	668	501	—
1,214	1,092	852	793	784	157	623
908	839	630	608	692	126	566
—	859	—	554	597	—	—
577	557	323	308	415	—	336
559	545	295	288	472	70	402
254	251	104	103	189	12	177
—	—	—	—	—	—	—
—	—	—	—	—	—	—
—	—	—	—	—	—	—
702	683	540	529	257	253	—
810	800	671	659	306	—	302
608	601	468	463	237	3	234
—	569	—	375	192	—	—
388	384	172	169	123	—	122
379	374	143	141	140	—	140
164	163	41	41	65	—	65
—	—	—	—	—	—	—
—	—	—	—	—	—	—
—	—	—	—	—	—	—
268	240	139	125	411	248	163
404	292	181	134	478	157	321
300	238	162	145	455	123	332
—	290	—	179	405	—	—
189	173	151	139	292	78	214
180	171	152	147	332	70	262
90	88	63	62	124	12	112
—	—	—	—	—	—	—
—	—	—	—	—	—	—
—	—	—	—	—	—	—

39. 経営耕地面積の推移

各年2月1日現在（単位：戸・ha）

年次	農家戸数 (経営体数)	総耕地面積	内訳			
			田	畑		
				普通畑	牧草地	その他
昭和60	1,070	2,942.77	791.53	1,204.60	81.84	864.60
平成2	933	2,761.00	621.00	1,887.00	97.00	156.00
7	618	2,333.69	474.96	1,614.28	22.25	221.84
12	651	2,565.85	504.20	1,259.90	22.52	770.23
17	320	2,780.07	292.99	1,073.82	35.87	1,374.59
22	277	2,882.00	240.00	1,033.00	83.00	1,525.00
27	244	3,381.00	337.00	1,142.00	257.00	1,603.00
令和2	173	3,312.00	306.00	← 1,057 →		1,948.00

年次	樹園地	
	果樹園	
昭和60	0.20	
平成2	—	
7	0.36	
12	9.00	
17	2.80	
22	—	
27	1.00	
令和2	1.00	

資料：農林業センサス

40. 家畜の飼養頭羽数

各年2月1日現在（単位：戸・頭・羽）

年次	乳用牛		肉用牛		豚	
	戸数	頭数	戸数	頭数	戸数	頭数
昭和60	111	4,705	54	1,217	20	1,301
平成2	95	4,799	48	2,038	8	3,604
7	91	5,151	28	1,585	3	704
12	78	4,255	44	1,575	—	134
17	54	3,426	29	3,329	2	×
22	49	3,403	45	3,131	2	×
27	50	6,408	39	5,892	1	×
令和2	33	3,230	29	3,050	1	×

年次	馬		採卵鶏		ブロイラー	
	戸数	頭数	戸数	頭数	戸数	頭数
昭和60	—	—	14	12,170	1	—
平成2	—	—	3	21,000	—	—
7	—	—	1	25,000	—	—
12	…	…	—	20,000	—	—
17	—	—	1	×	—	—
22	—	—	—	—	—	—
27	—	—	—	—	—	—
令和2	—	—	1	×	—	—

資料：農林業センサス

41. 農用機械普及台数

各年2月1日現在 (単位：戸・台)

年次	トラクター		動力耕うん機		米麦用乾燥機		動力脱穀機		動力田植機		ミルカー		動力揚水機		トレンチャー	
	農家数	台数	農家数	台数	農家数	台数	農家数	台数	農家数	台数	農家数	台数	農家数	台数	農家数	台数
昭和 55	487	831	351	364	—	—	—	—	455	456	—	—	—	—	—	—
60	366	710	356	361	—	—	—	—	448	450	—	—	—	—	—	—
平成 2	678	1,125	289	351	—	—	—	—	433	439	—	—	—	—	—	—
7	488	686	141	171	33	41	—	—	303	303	—	—	—	—	—	—
12	621	922	(動力耕うん機・農用トラクター含む)		39	47	—	—	235	237	—	—	—	—	—	—
17	287	682	—	—	—	—	—	—	126	127	—	—	—	—	—	—
22	233	631	—	—	—	—	—	—	96	97	—	—	—	—	—	—
27	233	717	—	—	—	—	—	—	88	93	—	—	—	—	—	—

年次	動力防除機		バインダー		動力噴霧機		コンバイン		自脱型コンバイン		普通型コンバイン		農用トラクター		スピードスプレーヤー	
	農家数	台数	農家数	台数	農家数	台数	農家数	台数	農家数	台数	農家数	台数	農家数	台数	農家数	台数
昭和 55	—	—	477	478	—	—	—	—	109	109	—	—	—	—	—	—
60	—	—	396	396	—	—	—	—	139	139	—	—	—	—	30	31
平成 2	—	—	369	370	—	—	—	—	151	151	—	—	—	—	163	170
7	175	179	237	237	—	—	—	—	161	161	—	—	—	—	8	8
12	161	184	145	146	—	—	—	—	142	142	—	—	—	—	17	17
17	142	155	—	—	—	—	—	—	32	32	59	59	—	—	36	36
22	—	—	—	—	—	—	71	72	—	—	—	—	18	18	—	—
27	—	—	—	—	—	—	68	72	—	—	—	—	—	—	—	—

資料：農林業センサス
(注) 令和2年データなし

42. 部門別農業産出額と生産農業所得

(単位：百万円)

年次	農業産出額										養蚕	
	計	耕種							工芸農作物			その他
		小計	米	麦類、雑穀、豆類、いも類	野菜	果実	りんご	その他				
平成 11	4,000	1,925	222	145	1,534	—	—	6	18	—		
12	4,590	2,380	190	170	1,990	—	—	0	30	—		
13	4,670	2,570	110	140	1,900	—	—	0	420	—		
14	5,450	3,190	110	110	2,140	—	—	X	X	—		
15	4,660	2,500	100	100	1,680	—	—	X	X	—		
16	5,190	3,020	170	120	2,020	—	—	X	X	—		
17	5,140	2,860	140	120	1,750	—	—	1	X	—		
18	5,450	3,400	150	130	2,290	—	—	—	X	—		

年次	農業産出額							生産農業所得	分析指標 (単位：1,000円)		
	畜産						加工農産物		農家1戸当たり生産農業所得	耕地10a当たり生産農業所得	農業専従者1人当たり生産農業所得
	小計	肉用牛	乳用牛	豚	鶏	その他畜産物					
平成 11	2,075	207	1,844	X	X	—	—	1,608	2,602	43	1,819
12	2,220	180	1,870	X	X	—	—	1,680	2,569	44	2,320
13	2,100	130	1,790	X	X	—	—	1,690	2,587	45	2,337
14	2,260	360	1,750	X	X	—	—	2,410	3,680	63	3,325
15	2,160	250	1,750	X	X	—	—	2,110	3,232	56	2,920
16	2,180	290	1,690	X	X	—	—	2,210	3,376	58	3,050
17	—	440	1,720	X	X	—	—	2,080	5,334	55	3,391
18	2,050	290	1,650	X	X	—	—	2,130	5,478	57	—

資料：青森農林水産統計年報
(注) 平成19年以降データなし

43. 農作物の作付面積および収穫量

年次	水陸稲計		水 稲			陸 稲			麦 類		そ ば		いも類 (6年以降はかんしょ)	
	作付面積 (ha)	収穫量 (t)	作付面積 (ha)	10a当たり 収量(kg)	収穫量 (t)	作付面積 (ha)	10a当たり 収量(kg)	収穫量 (t)	作付面積 (ha)	収穫量 (t)	作付面積 (ha)	収穫量 (t)	作付面積 (ha)	収穫量 (t)
平成 10	258	3,040	258	316	815	—	205	—	—	—	—	—	—	—
11	226	1,050	226	464	1,050	—	253	—	—	—	—	—	—	—
12	215	1,030	215	481	1,030	—	274	—	—	—	—	—	—	—
13	169	586	169	347	586	—	177	—	—	—	—	—	—	—
14	167	628	167	376	628	—	—	—	—	—	—	—	—	—
15	168	40	168	24	40	—	—	—	—	—	—	—	—	—
16	164	959	164	585	959	—	—	—	—	—	—	—	—	—
17	157	766	157	488	766	—	—	—	—	—	—	—	—	—
18	152	798	152	525	798	—	—	—	2	—	—	—	—	—
19	150	803	150	535	803	—	—	—	1	—	—	—	—	—
20	132	630	132	477	630	—	—	—	0	—	—	—	—	—
21	123	568	123	462	568	—	—	—	×	×	—	—	—	—
22	122	641	122	525	641	—	—	—	—	—	—	—	—	—
23	119	635	119	534	635	—	—	—	—	—	12	5	—	—
24	114	604	114	530	604	—	—	—	—	—	11	6	—	—
25	109	555	109	509	555	—	—	—	—	—	11	2	—	—
26	101	549	101	544	549	—	—	—	—	—	11	4	—	—
27	70	379	70	541	379	—	—	—	—	—	8	3	—	—
28	64	337	64	527	337	—	—	—	—	—	8	1	—	—
29	64	307	64	480	307	—	—	—	—	—	—	—	—	—
30	60	305	60	508	305	—	—	—	—	—	×	×	—	—
令和 元	50	272	50	543	272	—	—	—	—	—	8	6	—	—
2	46	248	46	540	248	—	—	—	—	—	8	1	—	—
3	51	268	51	525	268	—	—	—	—	—	×	×	—	—

年次	豆 類		雑 穀 類		工芸農作物		飼料作物		野 菜 類		そ の 他	
	作付面積 (ha)	収穫量 (t)	作付面積 (ha)	収穫量 (t)	作付面積 (ha)	収穫量 (t)	作付面積 (ha)	収穫量 (t)	作付面積 (ha)	収穫量 (t)	作付面積 (ha)	収穫量 (t)
平成 10	50	67	—	—	38	103	—	—	580	13,000	4	—
11	53	80	—	—	50	31	—	—	566	14,700	2	—
12	52	79	—	—	5	11	—	—	662	21,600	2	—
13	40	45	2	1	5	11	2,600	114,600	724	24,600	2	—
14	33	39	1	0	6	16	2,600	122,400	707	25,346	1	—
15	20	18	1	0	4	6	2,580	94,000	672	21,600	1	—
16	20	13	1	0	23	41	2,680	123,300	661	23,700	1	—
17	20	23	1	1	20	30	2,620	114,500	675	24,605	—	—
18	10	12	—	—	—	—	2,665	108,600	770	29,278	—	—
19	(大豆) 4	(大豆) 6	—	—	—	—	—	—	765	29,344	—	—
20	(大豆) 4	(大豆) 5	—	—	—	—	—	—	751	29,478	—	—
21	(大豆) 3	(大豆) 3	—	—	—	—	—	—	390	14,235	—	—
22	(大豆) 1	(大豆) 1	—	—	—	—	—	—	370	12,556	—	—
23	(大豆) 2	(大豆) 2	—	—	—	—	—	—	344	12,704	—	—
24	(大豆) 1	(大豆) 1	—	—	—	—	—	—	321	10,362	16	32
25	(大豆) x	(大豆) x	—	—	—	—	—	—	330	10,793	16	15
26	(大豆) x	(大豆) x	—	—	—	—	—	—	298	10,130	x	x
27	(大豆) x	(大豆) x	—	—	—	—	—	—	295	11,239	x	x
28	(大豆) x	(大豆) x	—	—	—	—	—	—	—	—	18	47
29	(大豆) x	(大豆) x	—	—	—	—	—	—	—	—	—	—
30	(大豆) x	(大豆) x	—	—	—	—	—	—	218	9,495	—	—
令和 元	(大豆) x	(大豆) x	—	—	—	—	—	—	212	9,047	—	—
2	(大豆) x	(大豆) x	—	—	—	—	—	—	186	7,910	—	—
3	(大豆) x	(大豆) x	—	—	—	—	—	—	196	8,867	—	—

資料：作物統計

(注) 平成6年からは「かんしょ」に統一され、「ばれいしょ」は野菜に含まれた

第 5 章

林 業

44. 民有林森林面積

(単位：ha)

年 度	立木地					
	総 数			人工林		
	総数	針葉樹	広葉樹	総数	針葉樹	広葉樹
平成 17	4,301	1,988	2,313	1,372	1,357	15
18	4,301	1,988	2,313	1,372	1,357	15
19	4,301	1,988	2,313	1,372	1,357	15
20	—	—	—	—	—	—
21	4,301	1,988	2,313	1,372	1,357	15
22	4,265	1,966	2,299	1,360	1,357	3
23	4,265	1,966	2,299	1,360	1,357	3
24	4,265	1,966	2,299	1,360	1,357	3
25	4,265	1,966	2,299	1,360	1,357	3
26	4,265	1,966	2,299	1,360	1,357	3
27	4,211	1,943	2,268	1,338	1,335	3
28	4,232	1,964	2,268	1,359	1,356	3
29	4,232	1,964	2,268	1,359	1,356	3
30	4,232	1,964	2,268	1,359	1,356	3
令和 元	4,232	1,964	2,268	1,359	1,356	3
2	4,134	1,957	2,177	1,362	1,359	3
3	4,134	1,957	2,177	1,362	1,359	3

			無立木地			
天然林			総数	伐採跡地	未立木地	更新困難地
総数	針葉樹	広葉樹				
2,929	631	2,298	59	38	21	—
2,929	631	2,298	59	38	21	—
2,929	631	2,298	59	38	21	—
—	—	—	—	—	—	—
2,928	631	2,298	59	38	21	—
2,905	609	2,296	47	18	29	—
2,905	609	2,296	47	18	29	—
2,905	609	2,296	47	18	29	—
2,905	609	2,296	47	18	29	—
2,905	609	2,296	47	18	29	—
2,873	608	2,265	86	53	33	—
2,873	608	2,265	86	53	33	—
2,873	608	2,265	86	53	33	—
2,873	608	2,265	86	53	33	—
2,873	608	2,265	86	53	33	—
2,773	598	2,174	96	62	34	—
2,773	598	2,174	96	62	34	—

資料：青森県森林資源統計書

(注) 平成 15 年度、平成 20 年度は、計画の樹立がないためデータ無

(注) 民有林は、森林法第 5 条に定める地域森林計画対象森林についての数値であり、森林計画を立てるための調査年度末のもの

(注) 国有林・官行造林は林野庁東北森林管理局より提供を受けた資料に基づく数値であり、年度始めのもの

(注) 単位未満を四捨五入する関係で、それらの合計と内訳が一致しないものがある

45. 所有形態別森林面積の推移

年 度	総 数	民				
		総 数	公 有 林			財産区有林
			総 数	県有林	村有林	
平成 17	13,134	4,360	487	281	206	—
18	13,134	4,360	487	281	206	—
19	13,134	4,360	487	281	206	—
20	—	—	—	—	—	—
21	13,134	4,360	487	281	206	—
22	13,069	4,312	334	126	208	—
23	13,069	4,312	334	126	208	—
24	13,069	4,312	334	126	208	—
25	13,069	4,312	334	126	208	—
26	13,069	4,312	334	126	208	—
27	12,526	4,317	368	156	212	—
28	12,526	4,317	368	156	212	—
29	12,526	4,317	368	156	212	—
30	12,526	4,317	368	156	212	—
令和 元	12,526	4,317	368	156	212	—
2	12,980	4,230	390	155	235	—
3	12,980	4,230	390	155	235	—

資料：青森県森林資源統計書

(注) 平成 15 年度、平成 20 年度は、計画の樹立がないためデータ無

(注) 民有林は、森林法第 5 条に定める地域森林計画対象森林についての数値であり、森林計画を立てるため

(注) 国有林・官行造林は林野庁東北森林管理局より提供を受けた資料に基づく数値であり、年度始めのもの

(単位：ha)

有 林							国有林	
総 数	私 有 林						総 数	林野庁所管
	公社造林	公団造林	会社有林	法人有林	社寺有林	個人有林		
3,873	31	265	1,332	118	—	2,127	8,774	8,774
3,873	31	265	1,332	118	—	2,127	8,774	8,774
3,873	31	265	1,332	118	—	2,127	8,774	9,774
—	—	—	—	—	—	—	—	—
3,873	31	265	1,332	118	—	2,127	8,774	9,774
3,978	31	278	1,148	250	—	2,271	8,757	9,757
3,978	31	278	1,148	250	—	2,271	8,757	9,757
3,978	31	278	1,148	250	—	2,271	8,757	8,757
3,978	31	278	1,148	250	—	2,271	8,757	8,757
3,978	—	278	1,148	250	—	2,271	8,757	8,757
3,949	—	284	1,103	245	—	2,317	8,209	8,209
3,949	—	284	1,103	245	—	2,317	8,209	8,209
3,949	—	284	1,103	245	—	2,317	8,209	8,209
3,949	—	284	1,103	245	—	2,317	8,209	8,209
3,949	—	284	1,103	245	—	2,317	8,209	8,209
3,840	—	304	1,063	232	—	2,242	8,750	8,750
3,840	—	304	1,063	232	—	2,242	8,750	8,750

の調査年度末のもの

4.6. 保安林面積および保安林以外に施業の制限を受ける森林面積（民有林）

年次	総数	保安林											砂防指定地	国立	
		総数	水源かん養	土砂流出防備	土砂崩壊防備	飛砂防備	防風	潮害防備	干害防備	なだれ防備	落石防備	保健		総数	特保
平成 17	633 (18)	631 (18)	—	283	0	225	85	—	38	—	—	(18)	2	—	—
18	633 (18)	631 (18)	—	283	0	225	85	—	38	—	—	(18)	2	—	—
19	633 (18)	631 (18)	—	283	0	225	85	—	38	—	—	(18)	2	—	—
20	—	—	—	—	—	—	—	—	—	—	—	—	—	—	—
21	633 (18)	631 (18)	—	283	0	225	85	—	38	—	—	(18)	2	—	—
22	633 (18)	631 (18)	—	283	0	225	85	—	38	—	—	(18)	2	—	—
23	639 (18)	635 (18)	—	290		222	86	—	38			(18)	4	—	—
24	639 (18)	635 (18)	—	290	—	222	86	—	38	—	—	(18)	4	—	—
25	639 (18)	635 (18)	—	290	—	222	86	—	38	—	—	(18)	4	—	—
26	639 (18)	635 (18)	—	290	—	222	86	—	38	—	—	(18)	4	—	—
27	648 (18)	644 (18)	—	291	0	229	86	—	38	—	—	(18)	4	—	—
28	648 (18)	644 (18)	—	291	0	229	86	—	38	—	—	(18)	4	—	—
29	648 (18)	644 (18)	—	291	0	229	86	—	38	—	—	(18)	4	—	—
30	648 (18)	644 (18)	—	291	0	229	86	—	38	—	—	(18)	4	—	—
令和 元	648 (18)	644 (18)	—	291	0	229	86	—	38	—	—	(18)	4	—	—
2	647 (18)	643 (18)	—	291	0	229	86	—	38	—	—	(18)	4	—	—
3	647 (18)	643 (18)	—	291	0	229	86	—	38	—	—	(18)	4	—	—

資料：青森県森林資源統計書

(注) () は兼種で外数である

(注) 平成 15 年度、平成 20 年度は、計画の樹立がないためデータ無

(注) 民有林は、森林法第 5 条に定める地域森林計画対象森林についての数値であり、森林計画を立てるため

(注) 国有林・官行造林は林野庁東北森林管理局より提供を受けた資料に基づく数値であり、年度始めのもの

(注) 単位未満を四捨五入する関係で、それらの合計と内訳が一致しないものがある

(単位：ha)

保安林以外に施業の制限を受ける森林																		
公園		国定公園				鳥獣特別保護区				県立公園				施設地区			急傾斜地 崩壊危険 区 域	
別地域		総 数	特別地域			総 数	国 設	県 設	総 数	総 数	特別地域			総 数	保 安	砂 防		
第1種	第2種		特保	第1種	第2種						第1種	第2種	第3種					
-	-	-	-	-	-	-	-	-	-	-	-	-	-	-	-	-	-	-
-	-	-	-	-	-	-	-	-	-	-	-	-	-	-	-	-	-	-
-	-	-	-	-	-	-	-	-	-	-	-	-	-	-	-	-	-	-
-	-	-	-	-	-	-	-	-	-	-	-	-	-	-	-	-	-	-
-	-	-	-	-	-	-	-	-	-	-	-	-	-	-	-	-	-	-
-	-	-	-	-	-	-	-	-	-	-	-	-	-	-	-	-	-	-
-	-	-	-	-	-	-	-	-	-	-	-	-	-	-	-	-	-	-
-	-	-	-	-	-	-	-	-	-	-	-	-	-	-	-	-	-	-
-	-	-	-	-	-	-	-	-	-	-	-	-	-	-	-	-	-	-
-	-	-	-	-	-	-	-	-	-	-	-	-	-	-	-	-	-	-
-	-	-	-	-	-	-	-	-	-	-	-	-	-	-	-	-	-	-
-	-	-	-	-	-	-	-	-	-	-	-	-	-	-	-	-	-	-
-	-	-	-	-	-	-	-	-	-	-	-	-	-	-	-	-	-	-
-	-	-	-	-	-	-	-	-	-	-	-	-	-	-	-	-	-	-
-	-	-	-	-	-	-	-	-	-	-	-	-	-	-	-	-	-	-
-	-	-	-	-	-	-	-	-	-	-	-	-	-	-	-	-	-	-
-	-	-	-	-	-	-	-	-	-	-	-	-	-	-	-	-	-	-
-	-	-	-	-	-	-	-	-	-	-	-	-	-	-	-	-	-	-

の調査年度末のもの

第 6 章

水 産 業

47. 漁業経営体階層別経営体数の推移

(単位：経営体)

年次	11	12	13	14	15	16	17	18	19	20	21	22	23	24
漁業経営体数	101	107	104	95	99	104	100	88	—	95	95	102	102	102
無動力	—	—	—	—	—	—	—	—	—	—	—	1	1	1
<動力>														
1t未満	8	8	7	2	6	3	3	—	—	—	—	—	—	—
1~3	3	4	3	3	1	5	4	—	—	2	2	2	2	2
3~5	40	44	45	42	30	44	43	40	—	37	37	38	38	38
5~10	16	16	16	18	20	15	14	14	—	18	18	18	18	18
10~20	29	30	28	24	32	32	31	29	—	32	32	39	39	39
20~30	—	—	—	—	1	—	—	—	—	—	—	—	—	—
30~50	—	—	—	1	1	—	—	—	—	—	—	—	—	—
50~100	—	—	—	—	3	—	—	—	—	—	—	—	—	—
100~200	—	—	—	—	—	—	—	—	—	—	—	—	—	—
200~500	—	—	—	—	—	—	—	—	—	—	—	—	—	—
500~1,000	—	—	—	—	—	—	—	—	—	—	—	—	—	—
1,000t以上	—	—	—	—	—	—	—	—	—	—	—	—	—	—
大型定置網	1	1	1	1	1	1	1	1	—	1	1	1	1	1
小型定置網	4	4	4	4	4	4	4	4	—	4	4	4	4	4
地びき網	—	—	—	—	—	—	—	—	—	—	—	—	—	—
<海面養殖>														
のり養殖	—	—	—	—	—	—	—	—	—	—	—	—	—	—
かき着殊	—	—	—	—	—	—	—	—	—	—	—	—	—	—
その他の養殖	—	—	—	—	—	—	—	—	—	—	—	—	—	—

年次	25	26	27	28	29	30	令和元	2
漁業経営体数	83	83	83	83	83	72	72	72
無動力	—	—	—	—	—	—	—	—
<動力>								
1t未満	—	—	—	—	—	—	—	—
1~3	—	—	—	—	—	2	2	2
3~5	32	30	30	30	30	21	21	21
5~10	18	17	17	17	17	14	14	14
10~20	38	28	28	28	28	24	24	24
20~30	—	—	—	—	—	1	1	1
30~50	1	1	1	1	1	—	—	—
50~100	1	1	1	1	1	—	—	—
100~200	—	—	—	—	—	—	—	—
200~500	—	—	—	—	—	—	—	—
500~1,000	—	—	—	—	—	—	—	—
1,000t以上	—	—	—	—	—	—	—	—
大型定置網	1	1	1	1	1	1	1	1
小型定置網	2	2	2	2	2	3	3	3
地びき網	—	—	—	—	—	—	—	—
<海面養殖>								
のり養殖	—	—	—	—	—	—	—	—
かき着殊	—	—	—	—	—	—	—	—
その他の養殖	—	—	—	—	—	—	—	—

資料：青森農林水産統計年報、東北農林水産統計年報

(注) 漁業経営体とは、海面において利潤又は生活の資を得るために、生産物を販売することを目的として水産動植物の採捕又は養殖の事業を行った世帯又は事業所をいう

48. 経営組織別漁業経営体数の推移

年次	11	12	13	14	15	16	17	18	19	20	21	22	23	24
経営組織														
漁業経営体数	101	107	104	95	99	104	100	88	—	95	95	95	95	95
個人経営	97	103	100	91	94	99	95	83	—	90	90	90	90	90
專業	—	—	—	—	—	—	—	—	—	63	—	—	—	—
第1種兼業	—	—	—	—	—	—	—	—	—	22	—	—	—	—
第2種兼業	—	—	—	—	—	—	—	—	—	5	—	—	—	—
会社経営	—	1	1	1	2	2	2	2	—	2	2	2	2	2
漁業協同組合	3	3	2	2	2	2	2	2	—	2	2	2	2	2
漁業生産組合	—	—	—	—	—	—	—	—	—	—	—	—	—	—
共同経営	2	1	1	1	1	1	1	1	—	1	1	1	1	1
官公庁学校試験場	—	—	—	—	—	—	—	—	—	—	—	—	—	—

資料：青森農林水産統計年報、東北農林水産統計年報

49. 漁船隻数・トン数

年次	11	12	13	14	15	16	17	18	19	20	21	22	23	24
規模														
総隻数	148	156	152	137	115	149	141	139	—	102	102	102	102	102
無動力船隻数	23	23	23	20	1	20	19	19	—	1	1	1	1	1
船外機付船隻数	14	23	22	21	10	16	16	14	—	4	4	4	4	4
動力船隻数	111	110	107	96	104	113	106	106	—	97	97	97	97	97
1t未満	9	—	—	—	—	—	—	—	—	—	—	—	—	—
1～3	3	4	3	5	1	6	4	5	—	2	2	2	2	2
3～5	42	47	47	48	32	50	48	47	—	38	38	38	38	38
5～10	17	17	17	18	19	16	15	16	—	18	18	18	18	18
10～20	40	42	40	25	49	41	39	38	—	39	39	39	39	39
20～30	—	—	—	—	—	—	—	—	—	—	—	—	—	—
30～50	—	—	—	—	—	—	—	—	—	—	—	—	—	—
50～100	—	—	—	—	3	—	—	—	—	—	—	—	—	—
100～200	—	—	—	—	—	—	—	—	—	—	—	—	—	—
200～500	—	—	—	—	—	—	—	—	—	—	—	—	—	—
500～1,000	—	—	—	—	—	—	—	—	—	—	—	—	—	—
1,000t以上	—	—	—	—	—	—	—	—	—	—	—	—	—	—
動力総トン数	—	—	—	—	—	—	—	—	—	—	—	—	—	—

資料：青森農林水産統計年報、東北農林水産統計年報

(注) 7年調査から、定置網・地びき網及び海面養殖専用船を除くこととした

50. 主要漁業種類別漁獲量

年次 漁業種類	10	11	12	13	14	15	16	17	18	19	20	21	22	23
総漁獲量	4,012	5,581	5,204	4,981	4,913	3,486	5,919	5,374	4,105	5,564	4,375	5,477	4,338	5,324
小型底びき網	11	26	9	3	5	2	×	×	1	1	×	×	×	—
その他の刺網	199	160	215	181	136	167	131	138	194	151	163	137	129	104
さんま棒受網	—	—	—	—	—	—	—	—	—	—	—	—	—	—
その他の敷網	197	815	165	84	47	76	113	50	×	—	—	—	—	—
大型定置網	431	346	402	150	×	×	×	×	×	×	×	×	×	×
小型定置網	974	784	912	890	563	664	×	×	660	702	642	422	486	664
その他のはえ縄	1	1	0	0	0	95	139	221	202	219	210	168	162	122
沿岸いか釣	1,741	3,177	3,297	3,281	3,477	2,297	4,259	4,148	2,643	4,029	3,002	4,414	3,205	3,555
その他の釣	11	—	3	9	3	—	×	10	—	×	24	12	25	19
採貝	1	0	3	0	2	1	1	1	1			91	128	446
採藻	410	218	162	254	17	22	60	30	56	18	20			
その他の漁業	36	44	38	129	65	73	31	80	49	50	27	31	72	89

資料：青森農林水産統計年報、東北農林水産統計年報

(注) ラウンドにより計と内訳は一致しない場合がある

(注) 平成19年以降のその他の敷網のデータ無し

(注) 平成19年以降、採貝と採藻は区別していない

(単位：t)

24	25	26	27	28	29	30
5,348	4,721	4,452	4,314	2,760	2,932	3,172
—	—	—	—	—	—	—
62	64	65	36	64	44	22
—	—	—	—	—	—	—
—	×	—	×	7	17	×
×	×	×	×	×	×	×
1,034	593	908	934	968	840	772
×	156	119	106	87	66	151
3,218	2,734	2,674	1,888	897	1,008	417
33	65	62	43	×	×	23
605	411	252	867	250	431	1,347
81	82	×	74	62	62	86

51. 魚種別漁獲量

年次 魚種	10	11	12	13	14	15	16	17	18	19	20	21	22	23
総漁獲量	4,012	5,581	5,204	4,981	4,913	3,486	5,919	5,374	4,105	5,564	4,375	5,477	4,338	5,324
魚類	1,771	2,055	1,574	916	767	853	1,225	1,018	1,244	1,112	1,046	810	819	1,040
まぐろ類	4	4	7	4	4	7	6	8	9	4	28	9	5	7
かじき類	—	—	—	—	—	—	—	—	—	—	—	—	—	—
かつお類	2	8	0	0	0	0	0	0	0	1	0	0	—	—
さめ類	5	2	2	5	0	1	1	1	1	0	0	2	1	2
さけ類	639	457	790	390	454	411	636	223	447	277	417	124	289	229
ます類	93	19	35	22	12	22	19	15	30	16	20	12	26	9
まいわし	3	4	1	0	0	0	—	—	0	—	0	0	x	0
かたぐいれ	—	—	—	—	—	—	—	—	—	—	—	—	—	—
まあじ	0	4	1	—	0	0	0	0	0	3	0	0	2	0
さば類	430	375	23	4	7	29	1	81	237	286	47	3	18	269
さんま	11	0	0	0	1	—	0	0	0	5	1	x	x	x
ぶり類	49	87	168	88	29	20	72	215	34	51	45	185	75	84
ひらめ	125	105	178	118	91	72	55	63	142	100	112	78	105	63
かれい類	86	71	80	76	51	68	98	74	68	61	66	49	58	47
まだら	1	2	1	0	0	51	59	103	92	105	118	75	74	62
すけとうたら	—	—	—	—	—	—	—	—	—	—	0	—	3	—
ほっけ	31	10	22	1	0	9	20	0	—	0	—	2	1	0
めぬけ類	0	2	0	—	—	18	7	23	21	—	—	—	—	—
きちじ	—	1	0	—	—	—	—	—	0	0	—	—	—	—
はたはた	—	—	—	—	—	—	—	—	—	—	—	—	—	—
まだい	2	4	4	1	3	1	1	0	2	1	0	x	1	21
いかなご	197	815	165	84	47	76	113	50	16	6	8	104	3	x
その他の魚類	93	85	97	—	65	71	138	161	145	195	159	142	146	189
水産動物類	1,834	3,362	3,457	—	—	—	—	—	—	—	—	—	—	—
えび類	—	—	—	—	—	—	—	—	—	—	—	—	—	—
かに類	2	2	3	5	4	31	6	13	8	28	15	14	11	24
いか類	1,778	3,315	3,415	3,674	4,047	2,494	4,587	4,223	2,738	4,340	3,247	4,515	3,293	3,724
するめいか	1,651	3,146	3,294	3,561	3,959	2,404	4,544	4,203	2,690	4,241	3,226	4,492	3,275	3,710
その他のいか	127	169	122	113	89	88	43	19	49	100	21	24	18	13
たこ類	3	3	1	1	5	11	5	6	8	14	19	14	14	16
うに類	36	44	38	129	65	73	31	80	49	50	27	31	72	75
なまこ類	—	—	—	—	—	—	—	—	—	—	—	—	—	—
その他の水産動物類	—	—	—	—	—	—	—	—	—	—	—	—	—	—
貝類	12	27	12	3	7	3	5	5	1	1	2	2	1	1
あわび類	1	0	3	0	2	1	1	1	1	0	1	1	—	1
ほたてかい	—	—	—	—	—	—	—	—	—	—	—	—	—	—
その他の貝類	11	27	9	3	4	1	4	4	0	1	1	1	1	—
海藻類	410	218	162	254	17	22	60	30	56	18	19	90	128	445
こんぶ類	409	216	161	254	17	22	60	30	55	18	18	90	128	444
わかめ類	—	—	—	—	—	—	—	—	—	—	—	—	—	—
その他の海藻類	1	1	0	0	—	—	—	—	1	—	1	1	—	1

資料：青森農林水産統計年報、東北農林水産統計年報

(注) ラウンドにより計と内訳は一致しない場合がある

(単位：t)

24	25	26	27	28	29	30
4,271	4,452	4,452	4,314	2,760	2,932	3,172
931	1,040	1,059	1,378	1,504	1,409	1,302
5	7	6	7	6	6	4
—	—	—	—	—	x	0
—	—	x	—	—	—	—
—	2	—	x	x	—	1
308	229	289	351	278	352	578
15	9	25	11	25	4	24
—	0	7	24	x	83	73
—	—	—	—	—	—	6
—	0	—	1	2	0	—
40	269	176	410	746	405	185
—	x	x	x	—	—	—
133	84	222	308	157	245	102
89	63	75	56	71	86	53
37	47	39	26	42	26	16
162	62	131	106	75	53	38
—	—	16	11	11	5	13
—	0	0	x	0	0	0
—	—	—	—	—	—	—
—	—	1	—	3	2	2
—	—	—	—	—	—	—
—	21	2	2	2	3	3
2	x	—	6	7	17	48
45	189	—	—	15	55	2
—	—	—	—	—	—	—
—	—	—	—	—	—	—
13	24	5	3	1	10	4
2,832	3,724	3,065	1,991	939	1,025	435
2,821	3,710	3,044	1,932	882	993	409
—	13	—	—	—	—	—
28	16	10	21	28	25	32
55	75	x	55	36	31	52
—	—	—	—	—	—	—
—	—	—	—	—	—	—
0	1	—	1	0	0	0
0	1	—	1	0	0	0
—	—	—	—	—	—	—
1	—	—	—	—	—	—
411	445	252	866	250	431	1,347
410	444	252	866	248	430	1,346
—	—	—	—	—	—	—
—	1	—	—	—	—	—

第 7 章

製 造 業

52. 事業所数・従業者数および製造品出荷額等の推移（従業者4人以上の事業所）

各年12月31日現在

区分 年次	事業所数											従業者数			
	経営組織別			規模別									計 (人)	男 (人)	女 (人)
	計	法人	個人	4人~ 9人	10人~ 19人	20人~ 29人	30人~ 49人	50人~ 99人	100人~ 199人	200人~ 299人	300人 以上				
平成 25	14	12	2	4	3	1	—	2	2	—	2	2,828	2,518	310	
26	13	12	1	4	2	1	—	3	1	—	2	2,798	2,495	303	
27	11	—	—	3			← 6 →				2	2,261	—	—	
28	13	—	—	← 7 →				← 4 →			2	2,965	—	—	
29	12	—	—	← 6 →				← 4 →			2	3,155	—	—	
30	12	—	—	← 6 →				← 4 →			2	3,371	—	—	
令和 元	12	—	—	← 6 →				← 4 →			2	3,455	—	—	
2	14	—	—	7 ← 5 →							2	3,683	—	—	

区分 年次	現金給与 総額 (万円)	原材料 使用額等 (万円)	製造品出荷額等					
			計 (万円)	製造品 出荷額 (万円)	加工賃 収入額 (万円)	くず及び 廃棄物の 出荷額(万円)	修理料 収入額 (万円)	そ の 他 (万円)
平成 25	1,793,566	4,498,286	31,046,124	671,784	28,451,133	—	6,404	1,916,803
26	1,714,242	5,104,648	31,766,270	704,495	29,052,432	—	7,098	1,994,644
27	—	5,336,907	33,500,665	—	—	—	—	—
28	1,904,310	6,756,590	33,684,968	—	—	—	—	—
29	2,033,440	7,129,431	32,357,735	—	—	—	—	—
30	2,248,388	7,315,119	21,269,898	—	—	—	—	—
令和 元	2,440,636	7,305,388	24,231,590	—	—	—	—	—
2	—	6,821,486	21,793,658	—	—	—	—	—

資料：工業統計調査、経済センサス活動調査

(注) 従業者数は常用労働者数と個人事業主及び無給家族従業者数の合計である

(注) 平成27年、令和2年は経済センサス活動調査の結果

第 8 章

商業・観光

53. 産業（中分類）別商店数・従業者数および年間商品販売額

各年6月1日現在

年次	総数	卸売業	小売業			
			各種商品	織物・衣服・身の回り品	飲食料品	自動車 自転車
昭和 51	204	4	—	10	111	2
54	210	4	—	14	112	2
57	223	10	—	16	106	4
60	210	9	—	14	94	6
63	205	17	—	17	99	5
平成 3	171	18	—	13	97	2
6	172	13	—	14	94	2
9	180	33	—	15	74	2
14	141	24	—	6	67	3
16	125	20	—	6	59	2
19	121	18	—	6	54	2
26	102	31	—	5	28	—
28	108	26	1	4	35	—

家具・じゅう器 機械器具	その他	無店舗	飲食店	従業者数	一商店当り 従業者数	年間商品 販売額 (万円)	一商店当り 年間商品 販売額(千円)
15	33	—	39	434	2.0	366,401	16,730
13	39	—	35	493	2.2	613,620	27,517
17	34	—	36	506	2.4	925,080	44,051
11	29	—	27	594	2.9	1,535,356	74,900
8	33	—	27	483	2.8	983,260	57,501
11	38	—	—	564	3.3	1,497,629	87,071
15	41	—	—	645	3.6	2,121,984	117,888
6	35	—	—	750	5.3	1,809,282	128,317
9	29	—	—	509	4.1	1,245,322	99,625
8	33	—	—	500	4.1	1,081,373	89,369
2	33	3	—	533	5.2	2,023,800	198,411
3	35	4	—	584	5.4	1,982,300	183,546

資料：商業統計調査、経済センサス活動調査

(注) 平成26年調査は経済センサス基礎調査と同時調査により、平成26年7月1日現在で実施した

(注) 平成26年調査は、日本標準産業分類の改定を行ったことにより、平成19年調査の数値とは接続しない

(注) 平成28年調査は経済センサス活動調査の結果による

54. 産業分類別事業所数・従業者数および年間商品販売額等（飲食店除く）

平成 19 年

年次	項目	事業所数	経営組織別		従業者			
			法人	個人	1～2人	3～4人	5～9人	10～19人
			総数	121	44	77	61	25
	卸売業	18	15	3	7	4	5	1
	小売業	103	29	74	54	21	22	4
	各種商品小売業	—	—	—	—	—	—	—
	織物・衣服・身の回り品小売業	6	2	4	4	1	—	1
	飲食料品小売業	54	10	44	29	12	11	1
	自動車・自転車小売業	2	1	1	1	—	—	—
	家具・じゅう器・機械器具小売業	8	1	7	7	—	1	—
	その他の小売業	33	15	18	13	8	10	2

平成 26 年

年次	項目	事業所数	経営組織別		従業者			
			法人	個人	1～2人	3～4人	5～9人	10～19人
			総数	102	—	—	—	—
	卸売業	31	—	—	—	—	—	—
	小売業	71	—	—	—	—	—	—
	各種商品小売業	—	—	—	—	—	—	—
	織物・服地・寝具小売業	5	—	—	—	—	—	—
	飲食料品小売業	28	—	—	—	—	—	—
	家具・じゅう器・家庭用機械器具小売業	2	—	—	—	—	—	—
	その他の小売業	33	—	—	—	—	—	—
	無店舗	3	—	—	—	—	—	—

平成 28 年

年次	項目	事業所数	経営組織別		従業者			
			法人	個人	1～2人	3～4人	5～9人	10～19人
			総数	108	—	—	—	—
	卸売業	26	—	—	—	—	—	—
	小売業	82	—	—	—	—	—	—
	各種商品小売業	1	—	—	—	—	—	—
	織物・服地・寝具小売業	4	—	—	—	—	—	—
	飲食料品小売業	35	—	—	—	—	—	—
	家具・じゅう器・家庭用機械器具小売業	3	—	—	—	—	—	—
	その他の小売業	35	—	—	—	—	—	—
	無店舗	4	—	—	—	—	—	—

各年6月1日現在

規 模 別				従業者数 (人)	年間商品 販売額 (万円)	その他 収入額 (万円)	商品 手持額 (万円)	売り場面積 (㎡)
20～29人	30～49人	50～99人	100人以上					
1	2	—	—	500	1,081,373	36,854	68,840	6,562
1	—	—	—	93	441,594	9,300	17,168	—
—	2	—	—	407	639,779	27,554	51,672	6,562
—	—	—	—	—	—	—	—	—
—	—	—	—	20	19,407	—	3,693	575
—	1	—	—	207	243,970	×	13,775	3,584
—	1	—	—	33	×	×	×	×
—	—	—	—	17	×	—	×	×
—	—	—	—	130	342,657	1,897	26,667	1,090

規 模 別				従業者数 (人)	年間商品 販売額 (万円)	その他 収入額 (万円)	商 品 手持額 (万円)	売り場面積 (㎡)
20～29人	30～49人	50～99人	100人以上					
—	—	—	—	533	2,023,800	—	—	4,880
—	—	—	—	193	1,278,800	—	—	—
—	—	—	—	340	744,900	—	—	4,880
—	—	—	—	—	—	—	—	—
—	—	—	—	10	9,200	—	—	409
—	—	—	—	130	21,500	—	—	2,985
—	—	—	—	5	×	—	—	×
—	—	—	—	170	×	—	—	×
—	—	—	—	25	13,000	—	—	—

規 模 別				従業者数 (人)	年間商品 販売額 (万円)	その他 収入額 (万円)	商 品 手持額 (万円)	売り場面積 (㎡)
20～29人	30～49人	50～99人	100人以上					
—	—	—	—	584	1,982,300	—	—	6,720
—	—	—	—	213	1,129,900	—	—	—
—	—	—	—	371	852,400	—	—	6,720
—	—	—	—	8	×	—	—	×
—	—	—	—	7	4,800	—	—	300
—	—	—	—	173	310,300	—	—	2,887
—	—	—	—	8	2,500	—	—	—
—	—	—	—	146	×	—	—	×
—	—	—	—	29	147,300	—	—	—

55. 観光レクリエーション客入込数

(延人数：単位：人)

年次	入込数 A	Aのうち		Aのうち	
		県内客	県外客	日帰り	宿泊客
平成 15	299,000	269,122	29,878	297,342	1,658
16	310,785	307,943	2,842	309,774	1,011
17	358,996	357,848	1,148	358,080	916
18	352,827	351,747	1,080	351,982	845
19	364,828	363,375	1,453	363,862	1,026
20	322,000	311,000	11,000	301,000	21,000
21	212,148	204,401	7,747	199,385	12,763
22	291,148	279,503	11,645	245,062	46,086
23	199,910	192,914	6,996	149,872	50,038
24	224,441	215,913	8,528	171,732	52,709
25	209,640	201,225	8,385	156,214	53,426
26	220,948	211,669	9,279	172,027	48,921
27	238,971	231,802	7,169	199,355	39,616
28	216,496	210,001	6,495	174,985	41,511
29	203,557	197,450	6,107	150,911	52,646
30	269,548	261,462	8,086	212,456	57,092

資料：政策推進課

56. イベント来場者数

(延人数：単位：人)

行催事名	平成 19年	平成 20年	平成 21年	平成 22年	平成 23年	平成 24年	平成 25年	平成 26年	平成 27年	平成 28年	平成 29年
たのしむべ！フェスティバル	7,000	6,980	7,050	10,000	5,000	10,000	7,000	25,000	25,000	25,000	12,450
ろっかしょ産業まつり	13,000	13,200	13,000	15,000	20,000	15,000	20,000	20,000	20,000	6,649	6,007
泊合同例大祭	1,900	1,950	2,000	2,000	1,950	1,950	2,000	2,000	—	—	—
イカつり体験ツアー	—	—	—	—	—	—	—	—	—	—	—
下北国際トリアスロン	—	—	—	—	—	—	—	—	—	—	—
SNOWカーニバル in ROKKASHO	—	—	—	—	—	—	—	—	—	—	—

行催事名	平成 30年	令和 元年	令和 2年	令和 3年	令和 4年
たのしむべ！フェスティバル	8,308	15,000	—	—	—
ろっかしょ産業まつり	8,000	6,500	—	—	5,000
泊合同例大祭	—	—	—	—	—
イカつり体験ツアー	—	—	—	—	—
下北国際トリアスロン	—	—	—	—	—
SNOWカーニバル in ROKKASHO	—	—	—	—	—

資料：政策推進課

57. 宿泊施設種別別宿泊客数

(単位：人)

区 分	平成 19年	平成 20年	平成 21年	平成 22年	平成 23年	平成 24年	平成 25年	平成 26年	平成 27年	平成 28年	平成 29年
ホテル・旅館	798	21,276	11,851	45,985	49,936	52,603	53,323	48,819	39,277	41,016	52,245
民 宿	228	—	912	101	102	106	103	102	339	495	401
合 計	1,026	21,276	12,763	46,086	50,038	52,709	53,426	48,921	39,616	41,511	52,646

区 分	平成 30年	令和 元年	令和 2年	令和 3年	令和 4年
ホテル・旅館	56,430	77,340	77,670	83,669	94,386
民 宿	662	2,315	1,253	3,128	5,613
合 計	57,092	79,655	78,923	86,797	99,999

資料：政策推進課

58. 観光消費額の推計

(単位：千円)

区 分	平成 15年	平成 16年	平成 17年	平成 18年	平成 19年	平成 20年	平成 21年
宿 泊 費	11,830	7,196	7,023	3,872	4,702	120,618	72,201
域 内 交 通 費	41,961	29,182	32,194	—	—	—	—
買物・土産品費	212,480	197,664	207,417	226,068	182,416	150,464	112,632
そ の 他	259,378	264,300	260,117	275,512	319,197	377,669	318,209
合 計	525,649	498,342	506,751	505,452	506,315	648,751	503,042

区 分	平成 22年	平成 23年	平成 24年	平成 25年	平成 26年	平成 27年	平成 28年
宿 泊 費	110,006	130,623	144,558	148,298	124,796	81,090	91,603
域 内 交 通 費	—	—	—	—	—	—	—
買物・土産品費	104,036	84,426	88,479	86,772	93,471	102,747	99,608
そ の 他	262,033	179,919	201,997	188,676	198,853	215,074	194,873
合 計	476,075	394,968	435,034	423,746	417,120	398,911	386,084

区 分	平成 29年	平成 30年	消費額推計の基礎
宿 泊 費	153,380	178,046	宿泊施設利用実績等から推計した
域 内 交 通 費	—	—	定期バス路線運賃等から推計した
買物・土産品費	99,567	179,258	主要観光地における消費額、入込数等から推計した
そ の 他	183,201	242,593	観光客の飲食娯楽における消費額等から推計した
合 計	436,148	599,897	

資料：政策推進課

59. 主要観光レクリエーション関連施設入館（来場）者数

(単位：人)

年次	名称	合計	1月	2月	3月	4月	5月	6月	7月	8月	9月	10月	11月	12月
平成19年	六ヶ所原燃PRセンター むつ小川原石油備蓄六ヶ所事業所展示室	65,577	5,307	5,334	5,364	5,364	5,423	5,452	5,482	5,512	5,541	5,571	5,600	5,627
	六ヶ所立郷土館	1,283	15	50	249	7	33	87	92	148	101	224	277	0
	六ヶ所ハウスらっかぽっか	3,816	76	184	167	225	437	418	484	524	553	346	264	138
平成20年	六ヶ所原燃PRセンター むつ小川原石油備蓄六ヶ所事業所展示室	130,539	12,482	9,931	11,282	10,218	11,539	8,896	11,219	12,123	11,573	11,745	9,787	9,744
	六ヶ所立郷土館	23,372	612	1,098	989	742	1,588	2,622	3,310	2,058	3,030	4,487	2,197	639
	六ヶ所ハウスらっかぽっか	1,138	26	10	54	31	23	100	97	128	216	155	237	61
平成21年	六ヶ所原燃PRセンター むつ小川原石油備蓄六ヶ所事業所展示室	2,128	34	36	129	133	163	191	259	386	228	376	134	59
	六ヶ所立郷土館	148,149	11,785	10,696	14,171	11,922	14,607	11,363	11,103	14,195	11,162	14,028	11,980	11,137
	六ヶ所ハウスらっかぽっか	21,228	376	301	1,319	722	1,125	2,463	3,058	1,818	3,139	3,431	2,840	636
平成22年	六ヶ所原燃PRセンター むつ小川原石油備蓄六ヶ所事業所展示室	1,293	5	88	238	15	26	27	16	257	233	86	287	15
	六ヶ所立郷土館	2,304	41	34	146	119	293	141	143	321	360	444	162	100
	六ヶ所ハウスらっかぽっか	138,888	13,190	3,482	16,315	9,907	14,342	10,642	11,237	12,852	13,504	11,829	10,681	10,907
平成23年	六ヶ所原燃PRセンター むつ小川原石油備蓄六ヶ所事業所展示室	98,281	1,527	1,858	14,666	3,288	15,414	5,072	10,379	7,001	12,798	17,863	5,413	3,002
	六ヶ所立郷土館	1,951	43	49	29	172	352	251	228	246	188	199	68	126
	六ヶ所ハウスらっかぽっか	138,460	11,311	9,497	14,358	11,705	13,101	9,887	11,422	12,297	11,645	13,744	10,001	9,492
平成24年	六ヶ所原燃PRセンター むつ小川原石油備蓄六ヶ所事業所展示室	1,452						23	326	178	334	207	314	70
	六ヶ所立郷土館	44,289	1,768	1,873	1,296	1,505	3,675	3,251	4,864	4,663	6,874	9,405	3,289	1,846
	六ヶ所ハウスらっかぽっか	1,439	35	61	29	274	164	84	202	152	87	137	190	24
平成25年	六ヶ所原燃PRセンター むつ小川原石油備蓄六ヶ所事業所展示室	104,592	9,811	6,261	3,771	6,639	9,967	9,143	10,493	11,136	10,119	9,883	8,425	8,944
	六ヶ所立郷土館	1,279	72	44	45	0	4	163	173	107	176	287	171	37
	六ヶ所ハウスらっかぽっか	61,135	396	942	8,546	2,494	8,852	2,705	7,049	4,479	11,512	9,351	3,059	1,750
平成26年	六ヶ所原燃PRセンター むつ小川原石油備蓄六ヶ所事業所展示室	1,944	25	112	94	139	251	187	191	279	287	223	95	61
	六ヶ所立郷土館	111,390	9,849	6,429	9,669	9,704	10,889	8,856	9,070	9,509	10,570	9,729	8,516	8,600
	六ヶ所ハウスらっかぽっか	1,278	12	18	12	10	40	197	266	72	195	74	350	32
平成27年	六ヶ所原燃PRセンター むつ小川原石油備蓄六ヶ所事業所展示室	46,725	555	1,144	8,514	2,452	12,493	3,108	3,013	4,280	3,328	3,554	2,825	1,459
	六ヶ所立郷土館	1,584	27	68	72	99	198	158	103	386	185	132	88	68
	六ヶ所ハウスらっかぽっか	108,455	8,833	6,204	10,752	9,117	10,418	8,609	8,723	9,646	8,270	9,726	8,797	9,360
平成28年	六ヶ所原燃PRセンター むつ小川原石油備蓄六ヶ所事業所展示室	1,781	4	7	2	0	37	443	57	169	227	320	231	284
	六ヶ所立郷土館	30,289	830	818	1,314	2,229	4,124	2,451	3,359	4,136	3,080	3,803	3,128	1,017
	六ヶ所ハウスらっかぽっか	1,734	36	36	78	141	302	212	184	265	205	132	110	33
平成29年	六ヶ所原燃PRセンター むつ小川原石油備蓄六ヶ所事業所展示室	119,281	9,633	7,514	10,591	9,144	10,149	9,651	10,489	10,780	9,683	11,747	10,273	9,627
	六ヶ所立郷土館	1,700	11	22	0	29	70	53	235	103	369	665	123	20
	六ヶ所ハウスらっかぽっか	31,598	661	953	1,707	2,362	4,058	2,886	3,201	3,637	3,609	3,928	2,898	1,698
平成30年	六ヶ所原燃PRセンター むつ小川原石油備蓄六ヶ所事業所展示室	820	5	19	54	86	186	72	55	91	61	90	73	28
	六ヶ所立郷土館	136,467	10,672	9,627	12,093	11,587	11,649	11,670	10,926	12,680	11,780	11,527	11,202	11,054
	六ヶ所ハウスらっかぽっか	1,104	2	23	3	80	33	155	96	114	224	123	158	93
平成31年	六ヶ所原燃PRセンター むつ小川原石油備蓄六ヶ所事業所展示室	28,356	784	1,315	1,587	2,205	3,770	2,462	2,939	3,081	3,179	3,642	2,328	1,064
	六ヶ所立郷土館	697	15	30	36	51	109	53	112	100	66	71	47	7
	六ヶ所ハウスらっかぽっか	130,198	11,196	10,225	13,349	11,072	12,369	10,640	11,101	11,813	10,964	11,453	9,251	6,765
平成32年	六ヶ所原燃PRセンター むつ小川原石油備蓄六ヶ所事業所展示室	1,227	0	5	51	208	3	63	212	39	221	216	93	116

年次	名称	合計	1月	2月	3月	4月	5月	6月	7月	8月	9月	10月	11月	12月
平成29年	六ヶ所原燃PRセンター	31,576	629	930	1,311	2,117	3,351	2,753	3,006	3,886	5,016	4,768	2,461	1,348
	六ヶ所村立郷土館	1,250	18	20	39	97	138	165	147	175	119	101	77	154
	スパハウスろっかぼっか	130,174	9,148	8,668	11,516	10,234	13,408	12,497	11,795	12,381	9,665	10,847	9,847	10,168
	六ヶ所村次世代エネルギーパーク	1,487	9	18	243	3	23	136	185	158	90	383	217	22
	六ヶ所原燃PRセンター	37,864	719	1,974	1,287	2,330	2,844	7,262	3,139	3,606	5,493	3,773	4,083	1,354
	六ヶ所村立郷土館	3,258	96	185	122	103	216	660	212	398	335	409	303	219
平成30年	スパハウスろっかぼっか	136,401	10,495	8,001	10,815	12,162	12,291	11,373	11,706	12,966	12,945	10,958	12,061	10,628
	六ヶ所村次世代エネルギーパーク	1,326	0	0	148	20	221	85	123	200	166	227	124	12
	六ヶ所原燃PRセンター	56,594	-	-	-	9,494	8,586	5,997	5,468	6,295	6,107	5,850	5,271	3,526
	六ヶ所村立郷土館	38,011	928	1,205	4,082	2,359	2,895	7,298	4,152	2,751	3,924	3,501	3,670	1,246
	スパハウスろっかぼっか	4,833	175	271	328	465	741	204	406	733	612	310	378	210
	六ヶ所村次世代エネルギーパーク	153,905	11,181	9,029	12,166	12,352	13,110	12,450	14,131	15,173	13,969	14,151	13,322	12,871
令和元年	六ヶ所原燃PRセンター	1,045	7	0	45	37	110	35	135	200	159	148	152	17
	六ヶ所村立郷土館	63,523	2,677	3,223	4,714	5,938	8,172	5,503	5,928	6,141	6,205	6,130	5,091	3,801
	スパハウスろっかぼっか	13,244	1,556	2,065	7	0	0	576	1,143	1,802	1,688	1,664	1,709	1,034
	六ヶ所村立郷土館	2,516	225	310	172	70	44	158	159	254	359	375	228	162
	スパハウスろっかぼっか	127,400	13,523	12,305	10,289	7,368	7,284	9,948	11,234	11,403	11,268	12,036	11,098	9,644
	六ヶ所村次世代エネルギーパーク	580	0	43	0	0	0	0	20	115	95	179	122	6
令和2年	六ヶ所原燃PRセンター	62,971	3,536	3,722	4,337	4,391	6,119	5,148	6,226	6,390	6,233	6,538	6,097	4,234
	六ヶ所村立郷土館	17,521	991	1,232	994	1,743	1,737	829	1,917	1,740	82	1,088	3,494	1,674
	スパハウスろっかぼっか	3,750	77	152	201	426	229	215	655	453	0	510	594	238
	六ヶ所村次世代エネルギーパーク	131,609	9,864	9,785	11,020	11,236	11,211	10,051	11,356	11,702	8,613	11,261	13,411	12,099
	六ヶ所原燃PRセンター	792	39	0	11	8	1	63	48	77	0	154	209	182
	六ヶ所村立郷土館	67,700	3,000	3,581	4,758	6,132	7,457	5,205	6,810	6,307	5,670	7,155	6,828	4,797
令和3年	六ヶ所原燃PRセンター	21,336	968	89	53	644	1,841	1,571	2,306	1,828	4,643	2,611	3,427	1,355
	六ヶ所村立郷土館	4,623	71	0	99	168	368	470	911	435	445	690	582	384
	スパハウスろっかぼっか	139,803	9,390	8,165	10,475	11,827	12,969	12,369	12,990	12,151	12,980	12,592	12,957	10,938
	六ヶ所村次世代エネルギーパーク	1,226	27	0	106	3	223	73	73	193	149	128	250	74
	六ヶ所原燃PRセンター	75,741	3,572	3,586	4,701	6,756	9,309	6,570	7,160	7,347	7,524	7,674	6,446	5,096
	六ヶ所村立郷土館													

資料:政策推進課、郷土館
 (注) スパハウスろっかぼっかは平成15年4月1日オープンとなっている
 (注) 平成22年より六ヶ所村次世代エネルギーパークにむつ小川原石油備蓄六ヶ所事業所展示室含める
 (注) 平成30年より六旬館を含める

第 9 章

建 設

60. 用途別地域別建築確認申請状況

(単位：件)

区分 年次	市街化区域							市街化 調整区域	計
	第一種 住居専用 地域	住居 地域	近隣商業 地域	商業 地域	準工業 地域	工業専用 地域	公園		
平成 6	—	21	3	1	15	23	—	29	92
7	—	13	3	4	19	17	—	24	80

区分 年次	市街化区域							市街化 調整区域	指定無し	計
	第一種 低層住居 専用地域	第一種 住居地域	近隣商業 地域	商業 地域	準工業 地域	工業 専用 地域	公園			
平成 8	—	23	2	2	14	11	—	25	5	82
9	—	14	1	1	14	6	—	29	1	66
10	—	19	—	—	11	6	—	15	1	52
11	—	22	5	3	15	18	—	26	9	98
12	—	18	3	—	16	33	—	19	1	90
13	—	8	5	2	57	52	—	16	16	156
14	—	8	3	2	18	19	—	14	12	76
15	2	10	4	—	4	23	—	21	7	71
16	—	11	2	3	10	16	—	26	2	70
17	—	2	—	—	7	7	—	2	—	18
18	—	1	—	1	1	9	—	11	1	24
19	—	13	8	2	7	25	—	28	17	100

区分 年次	市街化区域										市街化 調整区 域	指定 無し	計
	第一種 低層住居 専用地域	第二種 低層住居 専用地域	第一種 中高層住居 専用地域	第一種 住居地域	近隣 商業 地域	商業 地域	準工業 地域	工業 地域	工業 専用 地域	公園			
平成 20	—	2	—	20	3	1	6	3	13	—	15	1	64
21	—	10	2	16	1	2	5	—	10	—	16	—	62
22	—	9	1	19	1	2	3	1	10	—	15	3	64
23	—	—	1	2	1	—	1	—	1	—	1	—	7
24	—	6	—	12	—	1	3	—	8	—	14	—	44
25	—	2	—	7	5	—	3	—	6	—	17	—	40
26	—	3	—	12	1	1	—	—	6	—	11	2	36
27	—	—	2	1	3	1	8	13	6	—	9	1	44
28	—	—	—	7	1	2	1	9	5	—	10	—	35
29	—	—	—	8	1	—	2	20	6	—	10	—	47
30	—	—	2	9	2	—	3	10	6	—	16	—	48
令和 元	—	14	2	9	1	2	2	8	4	—	13	1	56
2	—	15	—	10	3	1	1	3	—	—	4	1	38
3	—	14	—	19	3	3	1	2	3	—	11	—	56
4	—	9	—	9	1	3	2	8	5	—	8	—	45

資料：政策推進課、上北地域県民局建築指導課、北部上北広域事務組合消防本部

(注) 平成 25 年より建築確認が村を経由しなくなり、直接県へ提出することとなったため、25 年～のデータは県民局による

(注) 平成 27 年～のデータは北部上北広域事務組合消防本部による

(注) 令和元年～のデータは上北地域県民局建築指導課による

61. 目的別建築確認申請状況

(単位：件)

区分 年次	総 数	専用住宅	倉 庫	併用住宅	店 舗	そ の 他
平成 5	103	43	11	4	2	43
6	92	32	13	—	3	44
7	80	33	11	1	8	27
8	82	41	13	4	4	20
9	66	31	15	1	—	19
10	52	28	4	1	1	18
11	98	41	7	1	1	48
12	90	33	3	—	2	52
13	150	58	11	1	3	77
14	76	25	6	2	1	42
15	71	25	5	—	—	41
16	70	23	10	—	—	37
17	18	8	1	1	—	8
18	24	3	4	—	—	17
19	100	14	3	—	—	83
20	64	25	3	—	1	35
21	62	24	7	—	—	31
22	64	24	2	—	—	38
23	7	—	1	—	1	5
24	44	15	5	—	—	24
25	40	16	—	3	3	18
26	36	22	4	1	1	8
27	44	2	14	—	1	27
28	35	1	17	—	—	17
29	47	—	21	—	1	25
30	48	1	26	—	1	20
令和 元	56	23	5	—	1	27
2	38	26	—	—	—	12
3	56	30	2	—	—	24
4	45	14	5	—	—	26

資料：政策推進課、上北地域県民局建築指導課、北部上北広域事務組合消防本部

(注) 平成 25 年より建築確認が村を経由しなくなり、直接県へ提出することとなったため、25 年～のデータは県民局による

(注) 平成 27 年～のデータは北部上北広域事務組合消防本部による

(注) 令和元年～のデータは上北地域県民局建築指導課による

62. 公共賃貸住宅の設置状況

平成30年4月1日現在(単位:戸・㎡)

区別	地区名	住宅名	建設年	戸数	間取り	延床面積	構造
公 営 住 宅	泊地区	川原団地	平成 2	4	2LDK	64.49	木造2階建
		第二焼山団地	3	6	2LDK	70.38	木造2階建
			4	8			
	泊団地	14	10	2LDK	79.53	木造2階建	
	尾駁地区	猿子沢団地	20	6	3LDK	78.04	木造2階建
				4	1LDK	50.23	木造平屋建
			21	8	3LDK	78.04	木造2階建
				2	1LDK	50.23	木造平屋建
		22	8	3LDK	78.04	木造2階建	
			4	2LDK	58.88	木造平屋建	
		第二老部川団地	4	8	3DK	74.52	木造平屋建
			5	11			
	19		10	3LDK			
	第二レイクタウン団地	14	10	2LDK	79.49	木造2階建	
	戸鎖地区	室ノ久保団地	16	4	3LDK	72.04	木造2階建
	平沼地区	平沼団地	12	10	3LDK	79.49	木造平屋建
		久保団地	15	10	3LDK	77.31	木造2階建
	倉内地区	倉内団地	10	17	3LDK	76.18	木造平屋建
		第二倉内団地	17	12	3LDK	77.84	木造2階建
	中志地区	中志団地	16	6	3LDK	75.06	木造2階建
千歳平地区	千歳団地	11	10	3LDK	78.94	木造平屋建	
特 公 賃	泊地区	泊団地	14	6	3LDK	86.11	木造2階建
	尾駁地区	尾駁団地	6	5	3LDK	84.47	木造平屋建
			7	5			
			8	5			
	レイクタウン団地	14	10	3LDK	78.04	木造平屋建	
平沼地区	平沼団地	12	6	3LDK	78.66	木造平屋建	
定 住 促 進 住 宅	尾駁地区	レイクタウン団地	13	40	3LDK	99.37	木造平屋建
		第二レイクタウン団地	17	16	2LDK	68.73	木造平屋建
		第三レイクタウン団地	9	30	3DK	54.10	鉄筋コンクリート造5階建
		レイクタウン北住宅	19	2	4LDK	215.69	木造2階建
22	1						
村 営 住 宅	千歳平地区	千歳平団地	19	12	2LDK	54.65	木造平屋建
	尾駁地区	二又住宅	1	1	3K	60.00	木造平屋建
	戸鎖地区	室ノ久保住宅	2	1	3K	62.00	木造平屋建
		戸鎖住宅	2	1	3DK	60.40	木造平屋建

資料：建設課

63. 住居の種類別一般世帯数および一般世帯人員

各年10月1日現在(単位:世帯・%・人)

区 分	平成17年					
	世帯数	割 合	世帯人数	割 合	1世帯当り人員	1世帯当り室数
一般世帯総数	4,500	100.0	11,074	100.0	2.46	—
住 宅	3,379	75.1	9,897	89.4	2.93	—
持 ち 家	2,377	52.8	7,561	68.3	3.18	—
公 営 借 家	198	4.4	575	5.2	2.90	—
民 営 借 家	274	6.1	579	5.2	2.11	—
給 与 住 宅	506	11.2	1,130	10.2	2.23	—
間 借	24	0.5	52	0.5	2.17	—
寄 宿 舎、その他	1,121	24.9	1,177	10.6	1.05	—

区 分	平成22年					
	世帯数	割 合	世帯人数	割 合	1世帯当り人員	1世帯当り室数
一般世帯総数	4,725	100.0	10,958	100.0	2.32	—
住 宅	3,588	75.9	9,816	89.6	2.74	—
持 ち 家	2,377	50.3	7,110	64.9	2.99	—
公 営 借 家	238	5.0	633	5.8	2.66	—
民 営 借 家	377	8.0	795	7.3	2.11	—
給 与 住 宅	549	11.6	1,174	10.7	2.14	—
間 借	47	1.0	104	0.9	2.21	—
寄 宿 舎、その他	1,137	24.1	1,142	10.4	1.00	—

区 分	平成27年					
	世帯数	割 合	世帯人数	割 合	1世帯当り人員	1世帯当り室数
一般世帯総数	4,673	100.0	10,357	100.0	2.22	—
住 宅	3,591	76.8	9,230	89.1	2.57	—
持 ち 家	2,338	50.0	6,677	64.5	2.86	—
公 営 借 家	265	5.7	654	6.3	2.47	—
民 営 借 家	502	10.7	853	8.2	1.70	—
給 与 住 宅	454	9.7	978	9.4	2.15	—
間 借	32	0.7	68	0.7	2.13	—
寄 宿 舎、その他	1,082	23.2	1,127	10.9	1.04	—

区 分	令和2年					
	世帯数	割 合	世帯人数	割 合	1世帯当り人員	1世帯当り室数
一般世帯総数	5,167	100.0	10,169	100.0	1.96	—
住 宅	3,873	74.9	8,850	87.0	2.28	—
持 ち 家	2,379	46.0	6,205	61.0	2.60	—
公 営 借 家	238	4.6	535	5.3	2.24	—
民 営 借 家	487	9.5	762	7.5	1.56	—
給 与 住 宅	718	13.9	1,231	12.1	1.71	—
間 借	51	0.9	117	1.2	2.29	—
寄 宿 舎、その他	1,294	25.1	1,319	12.9	1.01	—

資料: 国勢調査

64. 住居の種類別・所有関係別一般世帯数および世帯あたり面積

各年10月1日現在(単位:世帯・㎡・人)

年次	区分	住宅					その他の 住 宅
		持家	借家 (公営 民営)	給与住宅	間借	計	
平成17年	世帯数	2,377	472	506	24	3,379	1,121
	世帯人数	7,561	1,154	1,130	52	9,897	1,177
	平均世帯人員	3.18	2.50	2.23	2.17	2.52	1.05
	世帯当り面積	164.8	69.2	80.5	65.8	95.1	—
	1人当り面積	51.8	28.0	36.1	30.4	36.6	—
平成22年	世帯数	2,377	615	549	47	3,588	1,137
	世帯人数	7,110	1,428	1,174	104	9,816	1,142
	平均世帯人員	2.99	2.32	2.13	2.21	2.73	1.00
	世帯当り面積	—	—	—	—	—	—
	1人当り面積	—	—	—	—	—	—
平成27年	世帯数	2,338	767	454	32	3,591	1,082
	世帯人数	6,677	1,507	978	68	9,230	1,127
	平均世帯人員	2.86	1.96	2.15	2.13	2.57	1.04
	世帯当り面積	—	—	—	—	—	—
	1人当り面積	—	—	—	—	—	—
令和2年	世帯数	2,379	725	718	51	3,873	1,294
	世帯人数	6,205	1,297	1,231	117	8,850	1,319
	平均世帯人員	2.60	1.78	1.71	2.29	2.28	1.01
	世帯当り面積	—	—	—	—	—	—
	1人当り面積	—	—	—	—	—	—

資料: 国勢調査

65. 国道・県道および村道の状況

国道

令和2年3月31日現在

路線名	総延長(km)	舗装		橋梁数(ヶ所)
		舗装延長(km)	舗装率(%)	
338号	51.3	51.3	100.0	15
394号	7.2	7.2	100.0	3

県道

路線名	総延長(km)	舗装		橋梁数(ヶ所)
		舗装延長(km)	舗装率(%)	
(主)野辺地六ヶ所線	7.9	7.9	100.0	0
(主)横浜六ヶ所線	10.5	10.5	100.0	3
(主)東北横浜線	17.5	17.5	100.0	5
(一)泊陸奥横浜(停)線	8.2	1.0	11.9	2
(一)尾駸有戸(停)線	11.5	11.5	100.0	1

資料：上北地域県民局地域整備部

(注)主：主要地方道路 一：一般県道

村道

各年度末現在

年度	路線数(本)	面積(m ²)	延長(m)	橋梁数	
				永久橋(ヶ所)	累計
平成 20	255	1,129,027	154,848	12	…
21	259	1,020,857	158,778	12	…
22	264	1,058,685	161,609	12	…
23	269	1,068,185	163,212	12	…
24	269	1,068,185	163,212	12	…
25	273	1,077,696	163,601	12	…
26	277	1,116,418	168,026	12	…
27	277	1,116,981	168,024	12	…
28	277	1,120,933	167,970	12	…
29	280	1,152,625	170,727	12	…
30	281	1,151,309	170,207	12	…
令和 元	281	1,158,836	170,733	12	…
2	281	1,159,118	170,770	12	…
3	281	1,162,539	170,770	12	…

資料：建設課

第 10 章

運輸・通信

66. 小型二輪および軽自動車保有台数の推移

各年4月1日現在

年次	保有台数	小型二輪			農業用	軽自動車		軽自動車二輪	その他
		50cc以下	51～90cc以下	91～125cc以下		貨物	乗用	125cc以上	
平成 5	3,365	982	28	12	558	1,418	290	75	2
6	3,341	913	25	16	537	1,401	357	90	2
7	3,381	883	23	17	534	1,419	409	94	2
8	3,399	829	23	15	498	1,425	483	98	28
9	3,747	776	24	15	818	1,408	568	104	34
10	3,776	740	20	13	829	1,383	648	107	36
11	3,768	688	16	11	819	1,370	709	114	41
12	3,810	648	12	11	822	1,343	813	115	46
13	3,880	613	10	11	824	1,347	893	128	54
14	3,973	562	10	11	833	1,335	1,008	57	157
15	4,108	538	21	12	847	1,315	1,142	54	179
16	4,165	501	20	10	864	1,291	1,228	57	194
17	4,210	456	19	11	859	1,304	1,307	54	200
18	4,236	418	21	9	856	1,285	1,377	60	210
19	4,292	384	22	11	845	1,276	1,465	70	219
20	4,400	352	22	13	848	1,290	1,588	62	225
21	4,498	327	20	12	854	1,281	1,708	71	225
22	4,570	316	19	10	859	1,279	1,797	71	219
23	4,627	299	18	11	859	1,277	1,872	66	225
24	4,675	288	17	14	871	1,271	1,919	61	234
25	4,782	272	16	17	882	1,322	1,962	63	248
26	4,880	257	13	20	893	1,324	2,042	65	266
27	4,946	251	11	21	903	1,324	2,090	68	278
28	5,032	234	9	23	912	1,357	2,140	69	288
29	5,108	211	8	24	921	1,364	2,206	73	301
30	5,170	201	5	25	938	1,419	2,202	70	310
令和 元	5,106	181	6	23	940	1,407	2,174	75	300
2	5,140	167	7	26	933	1,408	2,210	73	316
3	5,191	160	8	29	918	1,448	2,224	82	322
4	5,294	162	9	30	923	1,473	2,268	88	341

資料：税務課

67. 自動車保有台数の推移

各年度3月31日現在

年 度	保 有 台 数	登 録 台 数												
		貨 物 車					乗 合 車			乗 用 車			特 種 用途用	大 型 特殊車
		計	普通車	小型車	けん引車	けん引車	計	普通車	小型車	計	普通車	小型車		
平成 7	6,300	1,763	626	1,129	—	8	59	14	45	3,821	745	3,076	198	459
8	6,155	1,758	622	1,126	—	10	56	15	41	4,014	899	3,115	202	125
9	6,352	1,791	661	1,119	—	11	56	15	41	4,156	1,032	3,124	220	129
10	6,516	1,779	651	1,116	—	12	60	15	45	4,293	1,131	3,162	248	136
11	6,823	1,816	672	1,131	—	13	76	27	49	4,534	1,298	3,236	262	135
12	7,131	1,853	700	1,142	—	11	84	37	47	4,768	1,483	3,285	289	137
13	7,351	1,845	711	1,122	—	12	85	38	47	4,978	1,685	3,293	289	154
14	7,350	1,845	711	1,122	—	12	85	38	47	4,977	1,684	3,293	289	154
15	7,474	1,839	714	1,111	—	14	74	31	43	5,104	1,812	3,292	292	165
16	7,493	1,807	716	1,076	—	15	70	31	39	5,173	1,913	3,260	282	161
17	7,511	1,727	695	1,017	—	15	81	37	44	5,247	2,036	3,211	266	190
18	7,390	1,664	677	972	—	15	83	40	43	5,181	2,043	3,138	264	198
19	7,230	1,649	666	968	—	15	81	38	43	5,045	2,041	3,004	252	203
20	7,112	1,585	636	936	—	13	86	45	41	4,999	2,058	2,941	232	210
21	7,124	1,559	622	927	—	10	89	53	36	5,025	2,103	2,922	236	215
22	7,160	1,538	611	915	—	12	85	52	33	5,087	2,166	2,921	235	215
23	7,215	1,544	625	907	—	12	89	56	33	5,117	2,195	2,922	247	218
24	7,251	1,531	623	895	—	13	94	61	33	5,149	2,229	2,920	248	229
25	7,327	1,534	628	894	—	12	84	54	30	5,215	2,309	2,906	254	240
26	7,290	1,510	619	878	—	13	85	55	30	5,185	2,337	2,848	260	250
27	7,313	1,534	623	897	—	14	92	58	34	5,168	2,342	2,826	266	253
28	7,441	1,537	607	916	—	14	104	67	37	5,262	2,462	2,800	270	268
29	7,644	1,590	646	930	—	14	109	69	40	5,382	2,529	2,853	282	281
30	7,790	1,629	664	951	—	14	116	71	45	5,457	2,611	2,846	288	300
令和 元	7,890	1,665	662	989	—	14	130	80	50	5,503	2,672	2,831	288	304
2	8,079	1,743	689	1,040	—	14	133	82	51	5,593	2,768	2,825	296	314
3	8,234	1,844	735	1,090	—	19	143	88	55	5,617	2,814	2,803	308	322

資料：自動車の統計（社団法人日本自動車販売協会連合会青森県支部、社団法人青森県自動車会議所）

68. 村内路線バス運行状況

1. 十和田観光電鉄株式会社

年 度	路 線 名	運 行 系統数	運行延長 (km)	一日当り 運行回数 (回)	一日当り 乗降客数 (人)
平成 20	〃	3	62,034.5	20	63
21	〃	3	61,072.2	19	57
22	野辺地～大川目、三沢～追館、三沢市立病院～Bバリエ由～追館、三沢市立病院～堀口經由～追館、七戸～中志	5	61,773.8	19	57
23	野辺地～大川目、三沢～追館、三沢市立病院～Bバリエ由～追館、七戸～中志	4	50,354.4	16	54
24	野辺地～大川目、三沢～追館、三沢市立病院～Bバリエ由～追館、三沢市立病院～新森經由～追館、七戸～中志	5	47,562.7	15	55
25	野辺地～大川目、三沢～追館、三沢市立病院～Bバリエ由～追館、三沢市立病院～新森經由～追館、七戸～中志	5	46,362.3	14	55
26	野辺地～大川目、野辺地～六ヶ所村医療センター、三沢～追館、三沢市立病院～Bバリエ由～追館、三沢市立病院～新森經由～追館、七戸～中志	6	44,602.2	13	53
27	〃	6	44,244.2	13	52
28	〃	6	44,194.6	13	52
29	〃	6	44,083.2	13	51
30	野辺地～大川目、野辺地～六ヶ所村医療センター、三沢～追館、三沢～八幡經由～追館、三沢市立病院～Bバリエ由～追館、三沢市立病院～新森經由～追館、七戸～中志	7	42,951.9	12	51
令和 元	〃	7	40,915.3	11	51
2	野辺地～大川目、野辺地～六ヶ所村医療センター、三沢～追館、三沢～八幡經由～追館、三沢市立病院～Bバリエ由～追館、三沢市立病院～新森經由～追館、三沢市立病院～八幡經由～追館、七戸～中志	8	40,576.1	11	49
3	野辺地～大川目、野辺地～六ヶ所村医療センター、三沢～追館、三沢～八幡經由～追館、三沢市立病院～Bバリエ由～追館、三沢市立病院～新森經由～追館、三沢市立病院～八幡經由～追館	7	36,720.0	9	47

資料：十和田観光電鉄(株)

(注) 八戸～泊は平成 15 年 5 月 1 日廃止、野辺地～追館は平成 16 年 4 月 20 日廃止

(注) 実車走行キロ、一日あたり運行回数、乗降客数は運行系統の合計値であり、村外運行部分を含む
 H22.11/8 三沢市立病院～Bバリエ由～追館、三沢市立病院～堀口經由～追館 新設
 H23.4/1 三沢市立病院～堀口經由～追館 廃止
 H24.4/1 三沢市立病院～新森經由～追館 新設
 H26.8/1 野辺地～六ヶ所村医療センター 新設
 H30.10/1 三沢～八幡經由～追館 (新設)
 R2.4/4 三沢市立病院～八幡經由～追館 (新設)
 R3.4/1 七戸～中志 (廃止)

2. 下北交通株式会社

年 度	路 線 名	運 行 系統数	運行延長 (km)	一日当り 運行回数 (回)	一日当り 乗降客数 (人)
平成 20	〃	2	58.6	22	177
21	〃	2	58.6	20	171
22	〃	2	58.6	20	164
23	〃	2	58.6	20	149
24	〃	2	58.6	20	133
25	〃	2	58.5	19	128
26	〃	2	59.0	19	129
27	〃	2	59.0	19	130
28	〃	2	59.0	19	120
29	〃	2	59.2	19	116
30	〃	2	59.2	17	107
令和 元	〃	2	60.1	17	94
2	〃	2	60.1	17	73
3	〃	2	60.1	17	71

資料：下北交通(株)

(注) むつ～尾駁は平成 14 年 4 月 1 日廃止

(注) 系統キロ程、一日あたり運行回数、乗降客数は運行系統の合計値であり、村外運行部分を含む
 H31.4/1 停留所「泊漁協前」 新設

69. 国内郵便物引受配達数および小包郵便物引受配達数

(単位：通・個)

年次	郵便物	総数		普通通常		普通小包		書留通常	
		引受	配達	引受	配達	引受	配達	引受	配達
平成10年	計	1,083,081	1,671,503	1,060,890	1,642,904	5,481	8,812	16,710	19,787
	平沼郵便局	896,355	1,295,732	886,615	1,276,615	2,721	4,226	7,019	14,891
	六ヶ所 "	8,438	—	—	—	1,425	—	7,013	—
	泊村 "	178,288	375,771	174,275	366,289	1,335	4,586	2,678	4,896
平成11年	計	1,071,930	533,549	1,051,041	504,601	5,724	9,591	15,165	19,357
	平沼郵便局	884,753	146,990	875,472	128,123	2,659	4,871	6,622	13,996
	六ヶ所 "	7,186	—	—	—	1,567	—	5,619	—
	泊村 "	179,991	386,559	175,569	376,478	1,498	4,720	2,924	5,361
平成12年	計	1,011,787	539,829	990,463	510,825	5,858	9,590	15,466	19,414
	平沼郵便局	817,367	149,490	808,840	130,563	2,611	4,721	5,916	14,206
	六ヶ所 "	7,730	—	—	—	1,623	—	6,107	—
	泊村 "	186,690	390,339	181,623	380,262	1,624	4,869	3,443	5,208
平成13年	計	1,030,016	1,774,569	1,007,643	1,744,110	5,682	9,595	16,691	20,864
	平沼郵便局	831,748	1,379,316	822,417	1,359,360	2,443	4,564	6,888	15,392
	六ヶ所 "	7,780	—	—	—	1,558	—	6,222	—
	泊村 "	190,488	395,253	185,226	384,750	1,681	5,031	3,581	5,472
平成14年	計	840,418	1,611,909	819,738	1,570,886	5,251	15,584	15,429	25,439
	平沼郵便局	640,472	1,208,860	632,224	1,178,610	1,974	10,472	6,274	19,778
	六ヶ所 "	7,380	—	—	—	1,551	—	5,829	—
	泊村 "	192,566	403,049	187,514	392,276	1,726	5,112	3,326	5,661
平成15年	計	770,456	1,613,105	749,916	1,568,771	5,157	17,334	15,383	27,000
	平沼郵便局	575,304	1,194,992	568,503	1,161,712	1,778	12,066	5,023	21,214
	六ヶ所 "	7,933	—	—	—	1,568	—	6,365	—
	泊村 "	187,219	418,113	181,413	407,059	1,811	5,268	3,995	5,786
平成16年	計	742,040	1,720,662	718,594	1,677,574	5,630	17,999	17,816	25,089
	平沼郵便局	542,800	1,309,038	533,372	1,276,562	2,014	12,989	7,414	19,487
	六ヶ所 "	8,225	—	—	—	1,550	—	6,675	—
	泊村 "	191,015	411,624	185,222	401,012	2,066	5,010	3,727	5,602
平成17年	計	927,056	1,755,351	895,577	1,707,210	7,754	20,165	23,725	27,976
	平沼郵便局	728,310	1,335,951	711,712	1,298,546	3,567	15,028	13,031	22,377
	六ヶ所 "	8,475	—	—	—	1,650	—	6,825	—
	泊村 "	190,271	419,400	183,865	408,664	2,537	5,137	3,869	5,599
平成18年	平沼集配センター	…	1,703,359	…	1,655,993	…	18,345	…	29,021
平成19年	平沼集配センター	…	1,689,747	…	1,640,947	…	17,620	…	31,180
平成20年	平沼集配センター	…	1,828,614	…	1,774,839	…	20,565	…	33,210
平成21年	平沼集配センター	…	1,752,514	…	1,698,208	…	26,832	…	27,474

資料：平沼郵便局、六ヶ所郵便局、泊郵便局（平成17年まで）

郵便事業株式会社野辺地支店（平成18年以降）

(注) 普通通常に速達通常、普通小包に速達小包、書留通常に書留小包及び書留小包速達がそれぞれ含まれる

(注) 平成18年以降、平沼集配センターに統合される

(注) 平成22年以降公表していない

70. 電信・電話加入数の推移

各年度末現在（単位：数・％）

年度	加入電話数			加入電話数		電話普及率 人口100人あたり	公衆電話	ISDN 施設数		ブロードバンド施設数	
	用途別			種類別				INS64	INS1500	フレッツADSL	フレッツ光
	計	住宅用	事務用	単独	共同						
平成 20	3,675	2,538	1,137	3,675	—	32	36	971	13	154	1,294
21	3,424	2,342	1,082	3,424	—	30	33	880	15	128	1,674
22	3,253	2,180	1,073	3,253	—	29	30	783	17	108	2,008
23	3,123	2,062	1,061	3,123	—	28	28	697	18	93	2,309
24	2,998	1,949	1,049	2,998	—	27	26	620	19	74	2,529
25	2,830	1,797	1,033	2,830	—	26	23	559	21	56	2,603
26	2,674	1,760	914	2,674	—	25	23	493	13	49	2,641
27	2,579	1,698	881	2,579	—	24	21	465	17	40	2,210
28	2,498	1,630	868	2,498	—	24	21	429	16	34	1,883
29	2,399	1,554	845	2,399	—	23	21	395	16	28	1,635
30	2,293	1,473	820	2,293	—	22	21	362	16	23	1,511
令和 元	2,177	1,370	807	2,177	—	21	22	324	15	17	1,435
2	2,104	1,317	787	2,104	—	21	22	302	15	15	1,379
3	2,048	1,257	791	2,048	—	21	21	294	15	9	1,370

資料：東日本電信電話株式会社青森支店

第 11 章

教育 · 文化

71. 小学校・中学校の通学区域及び統廃合の状況

通学区域

中学校校区	小学校校区	学区に属する自治会又は町内会等
泊中学校	泊小学校	泊
第一中学校	尾駮小学校	尾駮、野附、老部川、尾駮浜、尾駮レイクタウン、出戸、石川二又、富ノ沢、第三二又、第四雲雀平、戸鎖、室ノ久保、千樽
第二中学校	南小学校	平沼、新城平、新納屋、中志、内沼、倉内
	千歳平小学校	千歳、豊原、睦栄、千歳平、庄内、笹崎、六原、端

資料：教育委員会

統廃合の状況

小学校名	創立年	閉校年	備考
泊小学校	明治9年		
平沼小学校	明治10年	平成25年	南小学校へ統合
倉内小学校	明治11年	平成25年	南小学校へ統合
尾駮小学校	明治11年		
鷹架小学校	明治13年	昭和52年	
戸鎖小学校	明治31年	平成22年	尾駮小学校へ統合
二又小学校	明治33年	平成16年	尾駮小学校へ統合
出戸小学校	明治36年	昭和39年	尾駮小学校へ統合
中志小学校	明治44年	平成18年	平沼小学校へ統合
笹原小学校	昭和7年	平成12年	千歳平小学校へ統合
弥栄平小学校	昭和15年	昭和37年	上弥栄平小学校へ統合
千歳小学校	昭和22年	昭和52年	千歳平小学校へ統合
出戸小学校(石川分校)	昭和23年	昭和41年	廃校
上弥栄平小学校	昭和24年	昭和54年	尾駮小学校へ統合
千歳小学校(豊原分校)	昭和29年	昭和42年	廃校
千歳平小学校	昭和52年		
南小学校	平成25年		

中学校名	創立年	閉校年	備考
尾駮中学校	昭和22年		昭和38年より第一中学校
戸鎖中学校	昭和22年	平成18年	昭和24年室ノ久保中学校と改称 第一中学校へ統合
泊中学校	昭和22年		泊小学校へ併置
倉内中学校	昭和22年	平成8年	第二中学校へ統合
鷹架中学校	昭和22年	昭和38年	第一中学校へ統合
平沼中学校	昭和23年	平成8年	第二中学校へ統合
出戸中学校	昭和25年	昭和39年	第一中学校へ統合
中志中学校	昭和25年	平成8年	第二中学校へ統合
千歳中学校	昭和27年	令和2年	第二中学校へ統合
二又中学校	昭和27年	昭和39年	第一中学校へ統合
弥栄平中学校	昭和29年	昭和45年	第一中学校へ統合
第二中学校	平成8年		

資料：六ヶ所村村勢要覧

72. 学校（幼稚園・こども園）数の推移

年 度	私立幼稚園	こども園	村立小学校	村立中学校	県立高等学校
昭和 56	—	—	10	7	1
57	—	—	10	7	1
58	—	—	10	7	1
59	—	—	9	7	1
60	—	—	9	7	1
61	—	—	9	7	1
62	—	—	9	7	1
63	—	—	9	7	1
平成 元	—	—	9	7	1
2	—	—	9	7	1
3	—	—	9	7	1
4	—	—	9	7	1
5	—	—	9	7	1
6	—	—	9	7	1
7	—	—	9	7	1
8	—	—	9	5	1
9	—	—	9	5	1
10	1	—	9	5	1
11	1	—	9	5	1
12	1	—	8	5	1
13	1	—	8	5	1
14	1	—	8	5	1
15	1	—	8	5	1
16	1	—	7	5	1
17	1	—	7	5	1
18	1	—	6	4	1
19	1	—	6	4	1
20	1	—	6	4	1
21	1	—	6	4	1
22	1	—	5	4	1
23	1	—	5	4	1
24	1	—	5	4	1
25	1	—	4	4	1
26	1	—	4	4	1
27	—	1	4	4	1
28	—	1	4	4	1
29	—	2	4	4	1
30	—	2	4	4	1
令和 元	—	3	4	4	1
2	—	3	4	3	1
3	—	4	4	3	1

資料：学校基本調査、教育委員会

73. 学校（幼稚園・こども園）数・在学者（在園者）数および教員数の推移 各年5月1日現在

区 分	学校（幼稚園）数					園児・児童・生徒数					教員数			
	幼稚園	こども園	小学校	中学校	高等学校	幼稚園	こども園	小学校	中学校	高等学校	小学校	中学校	高等学校	
昭和	56	—	—	10	7	1	—	—	1,360	765	348	101	76	27
	57	—	—	10	7	1	—	—	1,311	756	311	100	78	28
	58	—	—	10	7	1	—	—	1,312	688	332	101	71	29
	59	—	—	9	7	1	—	—	1,268	675	297	96	76	28
	60	—	—	9	7	1	—	—	1,249	842	288	97	74	28
	61	—	—	9	7	1	—	—	1,188	661	268	81	67	28
	62	—	—	9	7	1	—	—	1,143	640	276	84	69	29
	63	—	—	9	7	1	—	—	1,074	644	256	84	72	29
平成	元	—	—	9	7	1	—	—	1,083	604	284	81	69	28
	2	—	—	9	7	1	—	—	1,067	581	253	83	68	27
	3	—	—	9	7	1	—	—	1,034	552	259	85	71	26
	4	—	—	9	7	1	—	—	1,018	542	228	88	70	24
	5	—	—	9	7	1	—	—	977	521	241	88	74	19
	6	—	—	9	7	1	—	—	943	489	238	90	70	20
	7	—	—	9	7	1	—	—	877	508	229	86	67	20
	8	—	—	9	5	1	—	—	826	502	224	86	56	23
	9	—	—	9	5	1	—	—	793	499	213	88	58	21
	10	1	—	9	5	1	18	—	737	488	225	82	58	26
	11	1	—	9	5	1	40	—	711	462	223	86	57	26
	12	1	—	8	5	1	40	—	690	438	213	78	56	24
	13	1	—	8	5	1	57	—	696	384	196	85	54	23
	14	1	—	8	5	1	74	—	676	360	160	82	54	25
	15	1	—	8	5	1	78	—	667	347	163	78	55	20
	16	1	—	7	5	1	80	—	687	340	135	72	52	19
	17	1	—	7	5	1	77	—	666	339	120	67	51	19
	18	1	—	6	4	1	74	—	630	318	123	67	43	18
	19	1	—	6	4	1	60	—	617	330	143	73	48	18
	20	1	—	6	4	1	67	—	605	315	181	66	46	18
	21	1	—	6	4	1	58	—	616	299	189	66	47	19
	22	1	—	5	4	1	57	—	597	304	196	53	50	19
	23	1	—	5	4	1	57	—	587	293	185	58	54	20
	24	1	—	5	4	1	61	—	585	288	178	64	52	20
	25	1	—	4	4	1	40	—	565	280	186	56	51	20
	26	1	—	4	4	1	39	—	557	279	181	56	50	21
	27	—	1	4	4	1	—	169	524	305	194	58	54	21
	28	—	1	4	4	1	—	171	506	292	189	60	52	21
	29	—	2	4	4	1	—	226	514	265	194	56	48	21
	30	—	2	4	4	1	—	216	490	230	195	56	46	19
令和	元	—	3	4	4	1	—	276	480	233	173	54	48	20
	2	—	3	4	3	1	—	275	445	243	151	54	45	19
	3	—	4	4	3	1	—	253	431	241	122	52	44	20

資料：学校基本調査、教育委員会、各校

(注) 平成27年度より尾駈保育所とレイクタウン幼稚園が統合し、おぶちこども園へ

74. 学校数・学級数の推移

区 分	学 校 数 (本校のみ)	へき地指定 校の有無	学 級 数				
			総 数	単 式	複 式	特別支援	
平成 20 年度	小学校計	6	6	37	26	6	5
21		6	6	37	27	6	4
22		5	5	32	27	3	2
23		5	5	33	25	4	4
24		5	5	44	28	6	10
25		4	4	35	27	—	8
26		4	4	33	27	—	6
27		4	4	31	25	—	6
28		4	4	34	27	—	7
29		4	4	33	27	—	6
30		4	4	34	28	—	6
令和元年度		4	4	34	27	—	7
2		4	4	32	25	—	7
3		4	4	30	24	—	6
	泊小学校	—	2 級	8	6	—	2
	尾駈小学校	—	1 級	8	6	—	2
	南小学校	—	1 級	8	6	—	2
	千歳平小学校	—	1 級	6	6	—	0
平成 20 年度	中学校計	4	4	19	15	—	4
21		4	4	18	14	—	4
22		4	4	18	14	—	4
23		4	4	17	12	—	5
24		4	4	19	14	—	5
25		4	4	17	13	—	4
26		4	4	17	13	—	4
27		4	4	18	14	—	4
28		4	4	18	14	—	4
29		4	4	15	13	—	2
30		4	4	14	12	—	2
令和元年度		4	4	15	12	—	3
2		3	3	15	9	—	6
3		3	3	15	9	—	6
	泊中学校	—	2 級	5	3	—	2
	第一中学校	—	1 級	5	3	—	2
	第二中学校	—	1 級	5	3	—	2
平成 20 年度	高等学校計	1	—	6	6	—	—
21		1	—	6	6	—	—
22		1	—	6	6	—	—
23		1	—	6	6	—	—
24		1	—	6	6	—	—
25		1	—	6	6	—	—
26		1	—	6	6	—	—
27		1	—	6	6	—	—
28		1	—	6	6	—	—
29		1	—	6	6	—	—
30		1	—	6	6	—	—
令和元年度		1	—	6	6	—	—
2		1	—	6	6	—	—
3		1	—	6	6	—	—

資料：学校基本調査、教育委員会、各校

75. 児童・生徒数の推移

区 分	学級数	児 童									
		1 学年			2 学年			3 学年			
		男	女	計	男	女	計	男	女	計	
平成 20 年度	小学校計	37	47	63	110	49	57	106	52	34	86
21		37	60	55	115	43	60	103	47	57	104
22		32	45	45	90	62	57	119	42	59	101
23		33	40	46	86	46	44	90	62	58	120
24		37	41	49	90	38	45	83	43	43	86
25		32	49	48	97	36	48	84	37	44	81
26		33	50	43	93	49	49	98	38	48	86
27		32	49	36	85	49	43	92	47	49	96
28		33	34	40	74	48	37	85	46	46	92
29		33	50	40	90	33	42	75	49	35	84
30		34	36	42	78	46	39	85	31	41	72
令和元年度		34	49	29	78	37	42	79	44	39	83
2		32	39	22	61	46	28	74	35	40	75
3		30	27	39	66	39	22	61	46	28	74
令和 3 年度	泊小学校	8	2	7	9	10	5	15	8	7	15
詳細	尾駿小学校	8	11	16	27	21	9	30	22	10	32
	南小学校	8	5	10	15	4	6	10	12	6	18
	千歳平小学校	6	9	6	15	4	2	6	4	5	9
平成 20 年度	中学校計	19	56	52	108	62	42	104	56	47	103
21		18	41	46	87	57	52	109	61	42	103
22		18	55	53	108	41	46	87	57	52	109
23		19	57	44	101	55	53	108	41	43	84
24		19	49	32	81	56	43	99	55	53	108
25		17	45	54	99	49	32	81	57	43	100
26		17	41	59	100	45	52	97	50	32	82
27		17	57	53	110	40	57	97	45	53	98
28		17	43	42	85	57	53	110	40	57	97
29		15	33	38	71	43	42	85	56	53	109
30		14	33	42	75	34	39	73	41	41	82
令和元年度		15	41	45	86	32	43	75	33	39	72
2		15	41	41	82	41	45	86	32	43	75
3		15	44	33	77	40	42	82	41	41	82
令和 3 年度	泊中学校	5	13	7	20	11	9	20	14	17	31
詳細	第一中学校	5	16	11	27	15	22	37	17	11	28
	第二中学校	5	15	15	30	14	11	25	10	13	23
平成 20 年度	高等学校計	6	…	…	70	…	…	57	…	…	54
21		6	…	…	65	…	…	70	…	…	54
22		6	…	…	63	…	…	64	…	…	69
23		6	…	…	65	…	…	60	…	…	60
24		6	…	…	55	…	…	63	…	…	60
25		6	…	…	70	…	…	53	…	…	63
26		6	33	26	59	35	35	70	22	30	52
27		6	42	25	67	32	25	57	35	35	70
28		6	28	41	69	40	24	64	32	24	56
29		6	27	36	63	28	39	67	40	24	64
30		6	35	31	66	27	35	62	28	39	67
令和元年度		6	22	26	48	35	30	65	27	33	60
2		6	13	27	40	22	25	47	35	29	64
3		6	18	22	40	10	26	36	22	24	46

資料：学校基本調査、教育委員会、各校

各年5月1日現在(単位:級・人)

生			徒			数			計		
4学年			5学年			6学年			計		
男	女	計	男	女	計	男	女	計	男	女	計
58	43	101	59	55	114	43	45	88	308	297	605
51	33	84	57	44	101	56	53	109	314	302	616
46	57	103	51	33	84	55	45	100	301	296	597
43	61	104	48	57	105	50	32	82	289	298	587
61	56	117	42	63	105	48	56	104	273	312	585
43	45	88	58	54	112	42	61	103	265	300	565
36	42	78	45	46	91	56	55	111	274	283	557
38	48	86	36	39	75	45	45	90	264	260	524
47	49	96	38	46	84	35	40	75	248	258	506
44	45	89	44	49	93	38	45	83	258	256	514
46	35	81	40	44	84	43	47	90	242	248	490
31	41	72	46	34	80	44	44	88	251	229	480
44	38	82	33	41	74	45	34	79	242	203	445
38	39	77	41	38	79	33	41	74	224	207	431
9	7	16	12	10	22	12	11	23	53	47	100
18	21	39	16	14	30	11	19	30	99	89	188
6	3	9	5	5	10	6	5	11	38	35	73
5	8	13	8	9	17	4	6	10	34	36	70
—	—	—	—	—	—	—	—	—	174	141	315
—	—	—	—	—	—	—	—	—	159	140	299
—	—	—	—	—	—	—	—	—	153	151	304
—	—	—	—	—	—	—	—	—	153	140	293
—	—	—	—	—	—	—	—	—	160	128	288
—	—	—	—	—	—	—	—	—	151	129	280
—	—	—	—	—	—	—	—	—	136	143	279
—	—	—	—	—	—	—	—	—	142	163	305
—	—	—	—	—	—	—	—	—	140	152	292
—	—	—	—	—	—	—	—	—	132	133	265
—	—	—	—	—	—	—	—	—	108	122	230
—	—	—	—	—	—	—	—	—	106	127	233
—	—	—	—	—	—	—	—	—	114	129	243
—	—	—	—	—	—	—	—	—	125	116	241
—	—	—	—	—	—	—	—	—	38	33	71
—	—	—	—	—	—	—	—	—	48	44	92
—	—	—	—	—	—	—	—	—	39	39	78
—	—	—	—	—	—	—	—	—	79	102	181
—	—	—	—	—	—	—	—	—	87	102	189
—	—	—	—	—	—	—	—	—	96	100	196
—	—	—	—	—	—	—	—	—	103	82	185
—	—	—	—	—	—	—	—	—	88	90	178
—	—	—	—	—	—	—	—	—	92	94	186
—	—	—	—	—	—	—	—	—	90	91	181
—	—	—	—	—	—	—	—	—	109	85	194
—	—	—	—	—	—	—	—	—	100	89	189
—	—	—	—	—	—	—	—	—	95	99	194
—	—	—	—	—	—	—	—	—	90	105	195
—	—	—	—	—	—	—	—	—	84	89	173
—	—	—	—	—	—	—	—	—	70	81	151
—	—	—	—	—	—	—	—	—	50	72	122

76. 本務教員・職員数の推移

区 分	教 員										
	総 数			校 長		教 頭		教 諭		養護	
	計	男	女	男	女	男	女	男	女	教諭	
平成 20 年度	小学校計	66	26	40	5	1	4	2	16	21	5
21		66	28	38	5	1	3	3	19	22	5
22		53	24	29	5	—	3	2	15	21	5
23		58	23	35	5	—	2	3	14	22	5
24		64	27	37	5	—	4	1	16	23	5
25		56	23	33	3	1	4	—	15	22	4
26		56	22	34	2	2	4	—	16	24	3
27		58	23	35	2	2	4	—	15	24	3
28		60	26	34	2	2	4	—	15	25	3
29		56	29	27	3	1	4	—	19	21	2
30		56	28	28	4	—	4	—	18	23	3
令和元年度		54	25	29	4	—	4	—	16	24	4
2		54	26	28	4	—	4	—	17	23	4
3		52	24	28	4	—	4	—	14	22	2
令和 3 年度	泊小学校	14	6	8	1	—	1	—	3	6	1
詳細	尾駮小学校	15	8	7	1	—	1	—	5	5	1
	南小学校	13	6	7	1	—	1	—	4	6	—
	千歳平小学校	9	3	6	1	—	1	—	2	5	—
平成 20 年度	中学校計	46	30	16	4	—	4	—	21	9	4
21		47	30	17	4	—	4	—	20	12	4
22		50	30	20	4	—	4	—	21	13	4
23		54	28	26	3	1	4	—	20	16	4
24		52	27	25	3	1	4	—	19	17	4
25		51	26	25	3	1	4	—	18	15	4
26		50	25	25	3	1	4	—	16	17	3
27		54	26	28	4	—	4	—	16	19	2
28		52	28	24	4	—	4	—	18	16	3
29		48	29	19	4	—	4	—	20	13	4
30		46	27	19	4	—	4	—	17	12	4
令和元年度		48	30	18	4	—	4	—	20	10	3
2		45	27	18	3	—	3	—	19	10	3
3		44	25	19	2	—	3	—	18	12	3
令和 3 年度	泊中学校	15	9	6	—	—	1	—	7	3	1
詳細	第一中学校	15	9	6	1	—	1	—	6	2	1
	第二中学校	14	7	7	1	—	1	—	5	7	1
平成 20 年度	高校学校計	18	10	8	1	—	1	—	7	5	1
21		19	12	7	1	—	1	—	8	4	1
22		19	12	7	1	—	1	—	8	5	1
23		20	14	6	1	—	1	—	8	3	1
24		20	15	5	1	—	1	—	9	2	1
25		20	14	6	1	—	1	—	9	2	1
26		21	14	7	1	—	1	—	9	4	—
27		21	14	7	1	—	1	—	7	5	—
28		21	15	6	1	—	1	—	9	4	—
29		21	13	8	1	—	1	—	8	6	1
30		19	13	6	1	—	1	—	9	4	1
令和元年度		20	14	6	1	—	1	—	9	4	1
2		19	13	6	—	1	1	—	11	4	1
3		20	14	6	—	1	1	—	11	4	1

資料：学校基本調査、教育委員会、各校

各年5月1日現在(単位:人)

(女)	数				職 員								数	
	栄養教諭		講 師		総 数			学校栄養職員		事務職員		そ の 他		
	男	女	男	女	計	男	女	男	女	男	女	男	女	
1	—	—	1	10	19	5	14	—	—	3	2	2	12	
2	—	—	5	4	24	5	19	—	—	3	2	2	17	
—	—	—	1	1	22	3	19	—	—	2	3	1	16	
—	—	—	2	5	18	2	16	—	—	2	3	—	13	
—	—	—	2	8	17	3	14	—	—	3	2	—	12	
—	—	—	1	6	13	2	11	—	—	2	2	—	9	
1	—	—	—	4	16	1	15	—	1	1	4	—	10	
1	—	—	2	5	13	1	12	—	—	1	3	—	9	
1	—	—	5	3	12	—	12	—	—	—	4	—	8	
2	—	—	3	1	15	—	15	—	—	—	5	—	10	
1	—	—	2	1	14	—	14	—	—	—	4	—	10	
—	—	—	1	1	16	—	16	—	—	—	4	—	12	
—	—	—	1	1	17	1	16	—	—	1	4	—	12	
2	—	—	2	2	16	2	14	—	—	2	2	—	12	
—	—	—	1	1	4	1	3	—	—	1	—	—	3	
—	—	—	1	1	5	—	5	—	—	—	1	—	4	
1	—	—	—	—	4	1	3	—	—	1	—	—	3	
1	—	—	—	—	3	—	3	—	—	—	1	—	2	
—	—	—	1	3	13	6	7	—	—	1	4	5	2	
—	—	—	2	1	15	7	8	—	1	1	4	6	3	
—	—	—	1	3	15	7	8	1	1	2	3	4	4	
—	—	—	1	5	13	4	9	—	1	2	3	2	5	
1	—	—	1	2	14	2	12	—	1	1	4	1	7	
1	—	—	1	4	15	3	12	—	1	2	4	1	7	
1	—	—	2	3	14	2	12	—	1	1	5	1	6	
2	—	—	2	5	14	3	11	—	1	2	3	1	7	
1	—	—	2	4	14	3	11	—	1	2	3	1	7	
—	—	1	1	1	12	2	10	—	—	2	3	—	7	
—	—	1	2	2	13	—	13	—	—	—	5	—	8	
1	—	1	2	3	13	1	12	—	—	1	4	—	8	
—	—	1	2	4	10	1	9	—	—	1	3	—	6	
—	—	1	2	3	10	1	9	—	—	1	3	—	6	
—	—	—	1	2	3	—	3	—	—	—	1	—	2	
—	—	1	1	1	3	1	2	—	—	1	—	—	2	
—	—	—	—	—	4	—	4	—	—	—	2	—	2	
—	—	—	1	2	6	5	1	—	—	2	1	3	—	
—	—	—	2	2	6	4	2	—	—	2	1	2	1	
—	—	—	2	1	6	4	2	—	—	2	1	2	1	
—	—	—	4	2	5	4	1	—	—	2	1	2	—	
—	—	—	4	2	5	4	1	—	—	2	1	2	—	
—	—	—	3	3	5	4	1	—	—	2	1	2	—	
1	—	—	3	2	8	5	3	—	—	1	2	4	1	
1	—	—	5	1	8	5	3	—	—	1	2	4	1	
1	—	—	4	1	8	6	2	—	—	2	1	4	1	
—	—	—	3	1	7	5	2	—	—	2	1	3	1	
—	—	—	2	1	5	3	2	—	—	2	1	1	1	
—	—	—	3	1	5	4	1	—	—	2	1	2	—	
—	—	—	1	—	6	5	1	—	—	3	1	2	—	
—	—	—	2	—	5	3	2	—	—	1	2	2	—	

77. 学校別進路別卒業生数

区 分	卒業生数			進学者			教育訓練機関等					
	男	女	計	男	女	計	男	女	計			
平成20年度	中学校計			58	48	106	58	46	104	—	—	—
21				60	43	103	54	43	97	2	—	2
22				57	52	109	57	52	109	—	—	—
23				41	43	84	39	42	81	—	—	—
24				55	52	107	55	52	107	—	—	—
25				56	43	99	52	42	94	1	—	1
26				49	32	81	48	31	79	—	—	—
27				45	53	98	40	51	91	3	—	3
28				40	55	95	38	55	93	1	—	1
29				55	53	108	54	53	107	—	—	—
30				42	41	83	41	39	80	—	—	—
令和元年度				32	38	70	32	38	70	—	—	—
2				32	43	75	32	43	75	—	—	—
3				40	41	81	40	40	80	—	—	—
令和3年度	泊中学校			14	17	31	14	17	31	—	—	—
詳細	第一中学校			17	11	28	17	11	28	—	—	—
	第二中学校			9	13	22	9	12	22	—	—	—
平成20年度	高等学校計			28	25	53	5	3	8	5	7	12
21				23	31	54	9	3	12	2	8	10
22				27	42	69	5	1	6	4	8	12
23				36	24	60	4	6	10	2	1	3
24				29	30	59	3	8	11	3	7	10
25				35	28	63	7	4	11	3	7	10
26				22	29	51	4	5	9	4	8	12
27				35	35	70	9	7	16	5	12	17
28				32	24	56	6	10	16	3	3	6
29				40	24	64	8	6	14	3	2	5
30				28	39	67	10	17	27	1	—	1
令和元年度				27	32	59	4	15	19	1	—	1
2				35	29	64	11	11	22	3	—	3
3				22	24	46	6	10	16	—	—	—

資料：学校基本調査、教育委員会、各校

(注) 教育訓練機関等の数値は、専修学校（専門課程または高等課程）進学者、専修学校（一般過程）等

(注) 翌年度5月1日現在の数値

各年5月1日現在(単位:人)

就 職 者			左記以外の者			死亡・不祥			進学率(%)		
男	女	計	男	女	計	男	女	計	男	女	計
—	—	—	—	—	2	—	—	—	100.0	95.8	98.1
1	—	1	3	—	3	—	—	—	90.0	100.0	94.2
—	—	—	—	—	—	—	—	—	100.0	100.0	100.0
1	—	1	1	1	2	—	—	—	95.1	97.7	96.4
—	—	—	—	—	—	—	—	—	100.0	100.0	100.0
—	—	—	3	1	4	—	—	—	92.9	97.7	94.9
1	—	1	—	1	1	—	—	—	98.0	96.9	97.5
2	1	3	—	1	1	—	—	—	88.9	96.2	92.9
—	—	—	1	—	1	—	—	—	95.0	100.0	97.9
—	—	—	1	—	1	—	—	—	98.2	100.0	99.1
—	—	—	1	2	3	—	—	—	97.6	95.1	96.4
—	—	—	—	—	—	—	—	—	100.0	100.0	100.0
—	—	—	—	—	—	—	—	—	100.0	100.0	100.0
—	—	—	—	1	1	—	—	—	100.0	97.6	98.8
—	—	—	—	—	—	—	—	—	100.0	100.0	100.0
—	—	—	—	—	—	—	—	—	100.0	100.0	100.0
—	—	—	—	1	1	—	—	—	100.0	92.3	96.2
17	15	32	—	—	—	—	—	—	17.9	12.0	15.1
12	19	31	—	1	1	—	—	—	39.1	9.7	22.2
16	28	44	1	2	3	—	—	—	18.5	2.4	8.7
22	15	37	2	—	2	—	—	—	11.1	25.0	16.7
20	12	32	1	1	2	—	—	—	10.3	26.7	18.6
24	16	40	1	1	2	—	—	—	20.0	14.3	17.5
14	16	30	—	—	—	—	—	—	18.2	17.2	17.6
21	16	37	—	—	—	—	—	—	25.7	20.0	22.9
23	11	34	—	—	—	—	—	—	18.8	41.7	28.6
29	16	45	—	—	—	—	—	—	20.0	25.0	21.9
16	21	37	2	1	1	—	—	—	17.9	20.5	19.4
22	16	38	—	1	1	—	—	—	3.7	25.0	15.3
21	18	39	—	—	—	—	—	—	14.3	13.8	14.1
16	14	30	—	—	—	—	—	—	19.6	13.6	25.0

入学者、職業能力開発施設等入学者数の合計値である

78. 就職先別産業別就職者数（高等学校・中学校）

翌年度5月1日現在（単位：人）

（中学校）

年度	区分	卒業 者数	就職者数			第1次産業		第2次産業		第3次産業		左記以外のもの		就職率 (%)
			計	県内	県外	県内	県外	県内	県外	県内	県外	県内	県外	
平成30	男	42	—	—	—	—	—	—	—	—	—	—	—	—
	女	41	—	—	—	—	—	—	—	—	—	—	—	—
	計	83	—	—	—	—	—	—	—	—	—	—	—	—
令和元	男	32	—	—	—	—	—	—	—	—	—	—	—	—
	女	38	—	—	—	—	—	—	—	—	—	—	—	—
	計	70	—	—	—	—	—	—	—	—	—	—	—	—
令和2	男	32	—	—	—	—	—	—	—	—	—	—	—	—
	女	43	—	—	—	—	—	—	—	—	—	—	—	—
	計	75	—	—	—	—	—	—	—	—	—	—	—	—
令和3	男	40	—	—	—	—	—	—	—	—	—	—	—	—
	女	41	—	—	—	—	—	—	—	—	—	—	—	—
	計	81	—	—	—	—	—	—	—	—	—	—	—	—

（高等学校）

年度	区分	卒業 者数	就職者数			第1次産業		第2次産業		第3次産業		左記以外のもの		就職率 (%)
			計	県内	県外	県内	県外	県内	県外	県内	県外	県内	県外	
平成30	男	28	16	13	3	1	—	7	—	5	3	—	—	57.1
	女	39	21	16	5	—	—	5	1	11	4	—	—	53.8
	計	67	37	29	8	1	—	12	1	16	7	—	—	55.2
令和元	男	27	22	19	3	—	—	10	—	9	3	—	—	81.5
	女	32	16	15	1	—	—	5	—	9	1	1	—	50.0
	計	59	38	34	4	—	—	15	—	18	4	1	—	64.4
令和2	男	35	21	19	2	—	—	10	1	9	1	—	—	60.0
	女	29	18	15	3	—	—	6	—	9	3	—	—	62.1
	計	64	39	34	5	—	—	16	1	18	4	—	—	60.9
令和3	男	22	16	12	4	—	—	6	—	6	4	—	—	72.7
	女	24	14	13	1	—	—	9	—	3	1	1	—	58.3
	計	46	30	25	5	—	—	15	—	9	5	1	—	65.2

資料：学校基本調査

79. 社会教育施設利用状況

(単位：人)

年 度	中央公民館		大石総合体育館		郷 土 館		文化交流プラザ		村民図書館	
	利用人数	1日平均	利用人数	1日平均	利用人数	1日平均	利用人数	1日平均	利用人数	1日平均
平成 16	10,187	27.9	47,954	131.4	3,624	12.2	37,674	103.2	15,703	53.4
17	11,202	30.7	36,290	99.4	3,593	11.9	39,557	108.4	15,565	52.0
18	11,236	30.8	46,145	126.4	3,212	10.6	46,116	149.7	15,854	52.7
19	12,981	35.6	43,784	120.0	3,021	10.0	46,812	152.0	15,451	51.3
20	10,842	29.8	37,660	103.2	2,606	8.6	55,472	181.3	14,770	49.1
21	10,251	28.0	48,772	133.6	2,339	7.7	49,563	162.0	15,053	49.8
22	14,737	40.3	38,017	104.1	1,955	6.3	51,201	166.7	15,261	50.7
23	11,627	31.8	32,316	88.5	1,545	5.4	51,289	167.0	15,588	51.9
24	7,169	19.6	40,154	110.0	1,879	6.1	52,174	170.5	13,764	45.8
25	21,627	59.2	30,960	84.8	1,564	5.0	39,115	164.3	14,414	48.2
26	15,192	41.6	47,335	129.6	1,662	6.0	56,605	184.4	38,859	130.0
27	18,658	51.0	45,099	123.5	823	3.0	52,245	169.6	42,157	140.0
28	27,396	75.0	46,717	127.9	693	2.0	35,356	155.8	30,331	124.0
29	23,333	63.9	43,441	119.0	1,576	5.0	55,286	177.8	35,726	119.0
30	25,069	68.7	54,185	148.5	3,629	12.2	51,726	169.0	33,302	112.1
令和 元	29,008	79.5	55,790	152.8	4,766	15.8	38,744	125.8	34,552	114.4
2	22,366	61.3	27,760	76.1	2,239	7.7	16,836	54.8	24,538	85.5
3	17,700	48.5	25,935	71.1	3,490	15.9	10,542	37.7	20,268	89.3

(注 1) 中央公民館及び大石総合運動公園の1日平均の利用人数は休館日等を考慮していない

(注 2) 文化交流プラザは平成9年5月13日、村民図書館は平成9年7月1日にオープンしている

(注 3) 郷土館の利用人数は入館者の記帳によるもの

80. 公園の状況

(単位：個・㎡)

年 度	総 数		都 市 公 園						その他公園					
	箇所	面積	街区公園		近隣公園		総合公園		箇所	面積				
			箇所	面積	箇所	面積	箇所	面積						
平成 13	11	337,300	6	318,100	3	14,100	2	45,000	—	—	1	259,000	5	19,200
14	11	337,300	6	318,100	3	14,100	2	45,000	—	—	1	259,000	5	19,200
15	11	337,300	6	318,100	3	14,100	2	45,000	—	—	1	259,000	5	19,200
16	11	337,300	6	318,100	3	14,100	2	45,000	—	—	1	259,000	5	19,200
17	12	338,500	6	318,100	3	14,100	2	45,000	—	—	1	259,000	6	20,400
18	13	858,500	7	838,100	3	14,100	2	45,000	1	520,000	1	259,000	6	20,400
19	13	858,500	7	838,100	3	14,100	2	45,000	1	520,000	1	259,000	6	20,400
20	13	858,500	7	838,100	3	14,100	2	45,000	1	520,000	1	259,000	6	20,400
21	13	858,500	7	838,100	3	14,100	2	45,000	1	520,000	1	259,000	6	20,400
22	14	858,500	7	838,100	3	14,100	2	45,000	1	520,000	1	259,000	6	20,400
23	14	858,500	7	838,100	3	14,100	2	45,000	1	520,000	1	259,000	6	20,400
24	14	858,500	7	838,100	3	14,100	2	45,000	1	520,000	1	259,000	6	20,400
25	15	861,000	8	840,600	4	16,600	2	45,000	1	520,000	1	259,000	6	20,400
26	16	868,200	10	847,800	6	23,800	2	45,000	1	520,000	1	259,000	6	20,400
27	16	868,200	10	847,800	6	23,800	2	45,000	1	520,000	1	259,000	6	20,400
28	17	871,200	10	847,800	6	23,800	2	45,000	1	520,000	1	259,000	7	23,400
29	17	871,200	10	847,800	6	23,800	2	45,000	1	520,000	1	259,000	7	23,400
30	17	871,200	10	847,800	6	23,800	2	45,000	1	520,000	1	259,000	7	23,400
令和 元	18	904,200	11	880,800	6	23,800	3	78,000	1	520,000	1	259,000	7	23,400
2	18	904,200	11	880,800	6	23,800	3	78,000	1	520,000	1	259,000	7	23,400
3	19	904,780	11	880,800	6	23,800	3	78,000	1	520,000	1	259,000	8	23,980

資料：政策推進課、社会教育課

81. 村指定の文化財

名称	指定年月日	指定記号番号	数量	所有者・代表者	部落	内容	指定機関
貴宝の神楽舞	昭和 49.3.29	六無芸第1号	1	貴宝山神社	〃	無形文化財（芸能）約300年前からのもの	六ヶ所村教育委員会
諏訪の神楽舞	49.3.29	六無芸第2号	1	諏訪神社	〃	無形文化財（芸能）約300年前からのもの	〃
いちい	49.3.29	六天第1号	1本	大乗寺	〃	天然記念物（樹木）樹齢約300年といわれる	〃
しなの木	49.3.29	六天第2号	3本	千歳中学校	千歳	樹齢は百数十年で、当村では大木である	〃
能登賢右エ門文書	49.3.29	六古文第1号	9件	能登家	泊	有形文化財（古文書）400年前の様子がわかる	〃
秋忠文書	49.3.12	六古文第2号	2件	種市家	〃	300余年前の寛文年間、泊村在住の松誉広貞以が貴宝山並に屋萩山海運寺の開基及び貞享元年屋萩山に霊泉の開設等が記されてある	〃
木村文書	54.5.30	六古文第3号	1件	木村家	倉内	蟻渡御野守として、苗字木村を賜り、帯刀を許された木村兵部より代々の御野守について記されてある	〃
新山権現	60.12.21	六無芸第4号	1	鳥谷部勝三郎	千歳平	大正5年につくられ活動も盛んである	〃
平沼の神楽舞	令和 3.3.17	六無芸第5号	1	橋本 篤志	平沼	赤神楽は区野間神社が創建された1757年以前のものであり、黒神楽はいれ以降のものである	〃

資料：社会教育課

82. 村の埋蔵文化財

令和3年度末現在

遺跡名称	所在地	時代	種別	現状	遺跡・遺物の概要
唐貝地貝塚	倉内字唐貝地	縄文・平安	貝塚	山林宅地	内沼東岸微高地 縄文早期から晩期の土器、石器片散布
坊主沢	平沼字二階坂	縄文	散布地	山林	田面木沼南西岸台地山林 縄文早・前・後期の土器片
ハブ道	倉内字道ノ下	縄文・平安	散布地 集落跡	山林 畑地	倉内部落北方1kmの台地 土師竪穴10個、縄文中期の土器、石器片散布
鷹ノ巣沢堤	倉内字道ノ下	縄文	散布地	山林 畑地	倉内部落北方2kmの河川台地 縄文中期・後期の土器片10数点、石器類
二階坂	平沼字二階坂	縄文	散布地	山林 畑地	田面木沼南東岸台地 縄文後期の土器片・石器類が散布
八森	平沼字追館	縄文	散布地 集落跡	山林 畑地	市柳沼南岸台地上 縄文中期の竪穴住居跡役50個が広範囲に散布 土師器、石器類の破片
遠市	平沼字田面木	縄文	散布地	山林 畑地	田面木沼北東岸農道中心 縄文中期・後期の土器片石器片散布
平沼北堤	平沼字追館	縄文・弥生 平安	散布地 集落跡	山林 畑地	田面木沼と市柳沼の中間台地 縄文前・中・後期土器散布
老部川(1)	尾駮字猿子沢		散布地	畑地	老部川北岸台地上の牧草地 縄文後期の土器片、竪穴跡数ヶ所確認
石川	出戸字棚沢	縄文・弥生	散布地	牧草地	石川開拓地の北側 縄文中期から弥生の土器、牧草地のため採集困難
大穴洞窟	泊字焼山	平安	墳墓 集落跡	原野	泊の北端にある海蝕洞窟 人骨3体・骨製銚頭・骨針・永楽通宝出土
湯の沢 上尾駮(1)	平沼字田面木 尾駮字上尾駮	縄文・平安 縄文	散布地 散布地	畑地 牧草地	続縄文土器・土師器散布 縄文前・後期の土器、石器散布
金堀沢	倉内字唐貝地	縄文・平安	散布地	山林 田	片牧草地のため採取困難 小川原湖北岸微高地 縄文中・後期土器、土師器散布
中志(1)貝塚	倉内字家ノ上	縄文	貝塚	山林	中志地区南方台地の斜面 円筒下層・上層土器、貝類出土
中志(2)貝塚	倉内字家ノ上	縄文	貝塚	山林	中志地区北西 縄文土器片
鷹の巣	泊字焼山	縄文	配石遺構	原野	段丘下の平地 100に及ぶ配石遺構、アイヌの墓とも言われる
米内山	平沼字追館	縄文	散布地	山林 田	高瀬河川口の北方1.5km 縄文中期以降の土器片・石器類散布
表館(1)	鷹架字登茶沢	縄文・平安	散布地 集落跡	畑地 山林	尾駮沼、鷹架沼、県道に囲まれた地域 4箇所以上の遺物散布地、縄文早期から後期の土器片・石器類豊富に散布
湯の沢(1)	倉内字湯ノ沢	縄文	散布地	村道	内沼北岸台地
中志館跡	倉内字家ノ上	平安	貝塚 館後 集落跡	山林 畑地 山林	縄文早期から前期の貝塚、後期ピット 中志小中学校裏山一帯 土師器、須恵器、住居跡、館跡
六原(1)	倉内字芋ヶ崎	縄文	散布地	畑地	田面木沼西岸台地上牧草地
六原(2)	倉内字芋ヶ崎	縄文	散布地	山林 畑地	小貝塚を中心に縄文・中・後期土・石器散布 田面木沼西岸中央の凹地
六原(3)	倉内字芋ヶ崎	弥生	散布地	山林 畑地	縄文晩期の土器片・石器散布 田面木沼西岸台地
六原(4)	倉内字芋ヶ崎	縄文・平安	散布地	山林 畑地 山林	田舎館式土器に後続する弥生土器出土 田面木沼北西岸台地上 縄文前期から後期土器片(多量)と石器類出土

遺跡名称	所在地	時代	種別	現状	遺跡・遺物の概要
六原(5)	倉内字芋ヶ崎	縄文	散布地	畑地	田面木沼西岸の背後 縄文中期・後期の土器片・石器出土
欠番 田面木沼貝塚	平沼字田面木	縄文	貝塚	畑	田面木沼北岸台地 小貝塚3箇所、縄文早・中・後期土器片、貝類散布
市柳浜	平沼字道ノ下	縄文	弥生	原野	高瀬川河口付近の海岸段丘 縄文晩期・弥生土師器の破片包含
市柳沼	平沼字追館	縄文・弥生 平安	散布地	山林	市柳沼南東岸丘陵崖ぶち フラスコ状ピット3箇所
平沼	平沼字二階坂	縄文	散布地	通学路	平沼小中学校通学路右手 縄文後期の土器片若干あり
幸畑(1)	鷹架字道ノ下	縄文・弥生	散布地	山林 畑地	市柳沼北岸牧草地 縄文前・後期・弥生土器片散布
幸畑(2)	鷹架字道ノ下	縄文	貝塚	山林 畑地	市柳沼北岸牧草地 小貝塚を中心として縄文前期土器・石器片散布
幸畑(3)	鷹架字道ノ下	縄文・弥生	散布地	山林 畑地	市柳沼北岸牧草地の西方に隣接した牧草地約1ha 縄文晩期・弥生土器片散布
幸畑(4)	鷹架字道ノ下	縄文	散布地	畑地 山林	市柳沼北西岸台地斜面 縄文中期末・後期初頭の土器片散布
幸畑(5)	鷹架字道ノ下	縄文	散布地	畑地 山林	市柳沼北西岸 縄文前期・後期の土器片・石器類出土
幸畑(6)	鷹架字道ノ下	縄文	散布地	畑地 山林	市柳沼の北西岸牧草地 縄文後期の土器片散布地、2ヶ所以上
鷹架貝塚	鷹架字道ノ下	縄文・近世	貝塚	山林 畑地	鷹架沼南岸給水場付近 貝塚(消滅)、縄文晩期・古陶器出土
発茶沢(1)	鷹架字発茶沢	縄文・平安	集落跡	山林 畑地	表館遺跡の西方 縄文早・中・後期の土師・須恵器出土、竪穴群
弥栄平(1)	尾駮字表館	縄文	集落跡	山林 畑地	鷹架沼北岸中央部台地 縄文後期初頭の略完形甕棺土器1個、18歳位の女性 人骨ほぼ一体及び土器片、石器類多数出土
戸鎖(1)	鷹架字久保ノ内	縄文	散布地	山林 畑地	鷹架沼西岸台地 縄文後期の土器片散布、磨製石斧1点出土
戸鎖館後	鷹架字久保ノ内	平安	館跡 集落跡	山林	舌状丘陵の尾の付根部分の標高60m 空堀が1部2条、1部1条良好に保存
戸鎖竪穴	鷹架字久保ノ内	平安	集落跡	山林	鷹架沼南西台地上 土師器・須恵器などを伴う竪穴住居跡10個
戸鎖(2)	鷹架字内子内	縄文	散布地	畑地	鷹架沼南西台地上 縄文前・中後期の土器、石器片が散布
鷹架沼南貝塚	鷹架字道ノ上	縄文・平安	貝塚	畑地 山林	鷹架沼南西 貝塚
鷹架沼竪穴	鷹架字道ノ上	平安・中世	集落跡	畑地 山林	鷹架沼南西 竪穴式住居跡、土師器散布
室ノ久保(1)	鷹架字向田	縄文	散布地	畑地 山林	鷹架沼西岸台地畑地道路 縄文前・中土器片・石器類多数出土
富ノ沢(1)	尾駮字上尾駮	縄文	集落跡	畑地 原野	尾駮沼北西岸台地上 竪穴式住居跡、溝状遺構、石組炉、盛土遺構、焼土遺構
富ノ沢(2)	尾駮字上尾駮	縄文	集落跡	畑地 原野	縄文中・後期の土器片多数、石器若干出土 富ノ沢(1)の北西に隣接する地域
出戸	出戸字棚沢	縄文	散布地	山林	縄文中・後期土・石器、竪穴、住居群多数 出戸川の北岸 縄文後期の土器片

遺跡名称	所在地	時代	種別	現状	遺跡・遺物の概要
北川沢	泊字川原	縄文	散布地	畑地	トド島近くの県道南側畑地 円筒下層から縄文後期初頭の土器散布
馬門	泊字川原	縄文・弥生 平安	散布地	畑地	馬門川の北岸、県道東側畑地 縄文後期・弥生土師器片散布
泊(1)	泊字泊山	縄文	散布地	山林	泊中学校校庭に搬入した土に円筒土器が混入 縄文前期の土器片、石器若干出土
中山崎	泊字焼山	縄文・平安	散布地	山林 原野	中山崎の山頂付近の畑地 ピット状の落込みを中心に若干の土器片散布
老部川貝塚	尾駮字猿子沢	縄文・平安	貝塚	原野	老部川北岸台地 貝塚、縄文土器片
老部川製鉄	尾駮字猿子沢	平安	製鉄跡	原野	老部川北岸台地 鉄滓を伴う遺構が残存
弥栄平(2)	尾駮字表館	縄文・平安	集落跡	畑地 原野	弥栄平の南方 竪穴跡とみられる凹が5ヶ所以上、縄文後期の土器
尾駮沼西岸	尾駮字上尾駮	縄文	散布地	畑地	尾駮沼北西岸 縄文土器片
泊(2)	泊字焼山	縄文	散布地	畑地	泊部落北端の県道と海岸の間の畑 縄文前・後期初頭の土器片若干出土
泊(3)	泊字焼山	縄文・平安	散布地	畑地	(1)の北東2kmの畑地 縄文後期の土器片散布
泊(4)	泊字焼山	縄文・平安	散布地	畑地	(2)の西方1.5kmの畑地 縄文後期・晩期(大洞A式)土器片出土
泊山	泊字焼山	縄文	散布地	畑地	白糠より物見崎燈台に進み県道に面した小川の近く 縄文前・後・晩期の土器・土師器散布
湯の沢(2)	倉内字湯ノ沢	縄文	散布地	山林 畑地	内沼北東岸傾斜地 フラスコ状ピット、縄文中・後期土器・石器出土
弥栄平(3)	尾駮字表館	縄文	散布地	畑地 原野	鷹架北岸台地 縄文早・中・後期の貝塚、土器片散布
弥栄平(4)	尾駮字上尾駮	平安	散布地	畑地	尾駮沼西岸台地 竪穴跡と予想されるが明確な痕跡なし
千歳(1)	倉内字笹崎	縄文	散布地	牧草地	A住区北中央 縄文中・後期土器片散布
千歳(2)	倉内字笹崎	縄文	散布地	牧草地	A住区東端 縄文中・後期土器片散布
千歳(3)	倉内字笹崎	縄文	散布地	牧草地	千歳北岸 縄文中・後期土器片散布
千歳(4)	倉内字笹崎	縄文	散布地	原野	千歳最東端 縄文早・前・後期土器片散布
千歳(5)	倉内字笹崎	縄文	散布地	原野	千歳遺跡(4)の北方 縄文中・後期土器片散布
千歳(6)	倉内字笹崎	縄文	散布地	原野	千歳南東千歳遺跡(5)の南西 縄文中・後期土器片散布
千歳(7)	倉内字笹崎	縄文	散布地	牧草地	A住区東部よりやや南側 縄文中・後期土器片散布
千歳(8)	倉内字笹崎	縄文	散布地	牧草地	千歳東側千歳遺跡(7) 縄文中・後期土器片出土
千歳(9)	倉内字笹崎	縄文	散布地	牧草地	縄文中・後期土器片散布
千歳(10)	倉内字笹崎	縄文	散布地	原野	千歳南東A住区東端より北側 縄文中・後期土器片散布

遺跡名称	所在地	時代	種別	現状	遺跡・遺物の概要
千歳 (11)	倉内字笹崎	縄文	散布地	原野	千歳南東千歳遺跡 (10) の東側 縄文中・後期土器片散布
千歳 (13)	倉内字笹崎	縄文・弥生	散布地	牧草地	千歳 A 住区西端 縄文早・前・後期、弥生の土器片散布
睦栄 (1)	倉内字笹崎	縄文	散布地	畑地	B 住区西端 縄文後期土器片散布
睦栄 (2)	倉内字笹崎	縄文	散布地	山林	A 住区と B 住区の中央 縄文早期土器片散布
睦栄 (3)	倉内字笹崎	縄文	散布地	原野	B 住区南中央やや東寄り、土器、石器 縄文中・後期の土器片散布
睦栄 (4)	倉内字笹崎	縄文	散布地	原野	B 住区東端 縄文中・後期の土器片散布
睦栄 (5)	倉内字笹崎	縄文	散布地	原野	B 住区東端睦栄 (4) の北東 縄文中・後期の土器片散布
睦栄 (6)	倉内字笹崎	縄文	散布地	原野	B 住区東端睦栄 (4) の東側 縄文早期の土器片散布
睦栄 (7)	倉内字笹崎	縄文	散布地	原野	B 住区北中央 縄文早期の土器片散布
睦栄 (8)	倉内字笹崎	縄文	散布地	原野	B 住区西端 縄文中・後期の土器片散布
睦栄 (9)	倉内字笹崎	縄文	散布地	原野	B 住区西端丘陵地 縄文中・後期の土器片散布
睦栄 (10)	倉内字笹崎	縄文・平安	散布地	畑地	B 住区北側西寄、 縄文前・中・後期の土器片、須恵器、土師器片散布
睦栄 (11)	倉内字笹崎	縄文	散布地	原野	B 住区最北 縄文中・後期の土器片散布
睦栄 (12)	倉内字笹崎	縄文	散布地	原野 畑地	睦栄 (11) の南 縄文早・後期の土器片散布
庄内 (1)	倉内字芋ヶ崎	縄文	散布地	畑地	県道南、庄内墓地西台地 縄文早期の貝殻文土器散布
庄内 (2)	倉内字芋ヶ崎	縄文・平安	散布地	畑地	県道南、墓地の南東台地 縄文早・後期の土師出土
庄内 (3)	倉内字芋ヶ崎	縄文	散布地	畑地	県道南、庄内 (1) の西側台地
庄内 (4)	倉内字芋ヶ崎	縄文	散布地	畑地	県道南、庄内 (3) の西側台地
芋ヶ崎 (1)	倉内字笹崎	縄文	散布地	畑地	田面木沼に流入する小川に面する台地 縄文後期の土器片、貝殻文土器出土
田面木沼	平沼字追館	縄文	散布地	山林	田面木沼北岸、遠市 No.7 の東側台地 縄文早・前・後期の尖底土器、貝殻散布
家ノ前	尾駮字家ノ前	縄文・弥生	散布地	山林 畑地	尾駮沼北岸台地にある。 竪穴状の凹地がある。石器、土師器散布
追館 (1)	平沼字追館	縄文	散布地	畑地	国道 338 号線の西側台地
追館 (2)	平沼字追館	縄文	散布地	山林 畑地	フラスコ状ピット周辺に土器片・石器が散布 田面木沼と市柳沼の間
大石平 (1)	尾駮字野附	縄文・弥生	散布地	畑地	フラスコ状ピットが見られ、周辺に鹹水性の小貝塚 老部川の南岸 (1) (2) 合わせ約 10ha。積石配・石遺構 2 箇所 フラスコ状ピット 3、小竪穴状土拵 3、石組炉 1 完形土器数点の出土
大石平 (2)	尾駮字野附	縄文・弥生	散布地	畑地 山林	遺跡が広範囲のため、また時期的差があるようなので 2 遺跡に分割した
尾駮	尾駮字野附	縄文	散布地	畑地	尾駮沼南側台地 縄文晩期の朱塗り壺形土器、破片 (無文)
上尾駮 (2)	尾駮字上尾駮	縄文・弥生 平安	散布地	畑地	上尾駮台地に沿って東西 複合遺跡、縄文時代早期から後期、弥生時代の住居跡、 土壙配石遺構、石器、土製品出土

遺跡名称	所在地	時代	種別	現状	遺跡・遺物の概要
沖 附 (1)	尾駮字沖附	平安	集落跡	原野	太平洋岸から西方約 4km、尾駮沼南西 250km の台地 竪穴住居跡
沖 附 (2)	尾駮字沖附	縄文	集落跡	原野	尾駮沼と鷹架沼に囲まれた台地上 城門中・後期の土壙・溝状ピット、十腰内工群
発 茶 沢 (2)	鷹架字発茶沢	縄文・平安	散布地		尾駮沼と鷹架沼に囲まれた台地上 縄文早・中・後期の土器、石器片の散布
沖 附 (3)	尾駮字沖附	不明	散布地		未調査
新 納 屋 (1)	鷹架字道ノ下	縄文	散布地	畑地	新納屋部落の中心から南南西に 1km 縄文早・後期の土器破片多数出土
上 弥 栄 平	尾駮字上弥栄平	縄文	散布地	原野	縄文早期の土器片
新 納 屋 (2)	鷹架字道ノ下	縄文	集落跡	畑	縄文早・後期の土器片多数出土
室ノ久保 (2)	尾駮字上尾駮	縄文	集落跡	原野	鷹架沼の北岸 縄文中期の土器、石器片
家ノ後 (1)	尾駮字家ノ後	不明	散布地		未調査
室ノ久保 (3)	尾駮字家ノ後	縄文	散布地	原野	縄文中期の住居跡、土壙、土器片、石器が出土
久 保	尾駮字久保	不明	散布地		未調査
家の後 (2)	尾駮字家ノ後	不明	散布地		未調査
鷹 架	鷹架字道ノ下	縄文	集落跡	畑地	鷹架沼南岸の低地帯 縄文中期の土器片 20 片出土
弥 栄 平 (5)	尾駮字上尾駮	縄文	散布地	畑地	縄文前・中・後期の土壙 1 基、土器片 7 点
千 樽	鷹架字千樽	平安	集落跡	山林	舌状台地先端部 奈良・平安時代の住居跡、約 20 軒
老 部 川 (2)	尾駮字猿子沢	平安	散布地	山林	老部川の北側台地 奈良・平安時代の土師器・須恵器片
安 倍 館 跡	倉内字前谷地	中世	館 跡	宅地 畑地	平安時代から中世の空堀に囲まれた館 北・東の三方に掘
幸 畑 (7)	鷹架字道ノ上	縄文	散布地	牧草地	鷹架沼南岸の台地 縄文早・中・後期の土器、石器、すり石等出土
幸 畑 (9)	鷹架字道ノ上	縄文	散布地		
幸 畑 (10)	鷹架字道ノ上	縄文	散布地		
倉 内 北 堤	倉内字道ノ上	縄文	散布地		
発 茶 沢 貝 塚	鷹架字発茶沢	縄文	貝 塚		
内 沼 蝦 夷 館	倉内字芋ヶ崎	中世	館 跡	山林	内沼西岸 竪穴住居跡約 50 軒
表 館 (2)	鷹架字発茶沢	縄文・平安	集落跡	山林	鷹架沼に突出した丘陵 縄文後期・平安の竪穴住居跡 石器、土師器・製塩土器、鉄製品出土
弥 栄 平 (6)	尾駮字表館	縄文・平安	散布地	山林	縄文中・後期・平安の竪穴住居跡、土器・石器・須恵器
弥 栄 平 (7)	尾駮字上尾駮	縄文	散布地	山林	縄文早期の竪穴住居跡、縄文土器・石器
弥 栄 平 (8)	鷹架字発茶沢	縄文	散布地	山林	縄文時代の石囲炉 2 基確認
富ノ沢 (9)	尾駮字上尾駮	縄文	散布地	原野	尾駮沼西方約 1km
久 保 一 里 塚	平沼字久保	近世	一里塚	畑地	旧北浜街道沿いに墳丘 1 基残存
道ノ下一里塚	平沼字道ノ下	近世	一里塚	山林	旧北浜街道沿いに墳丘 1 基残存
唐 貝 地	倉内字唐貝地	縄文・平安	散布地	畑地	縄文 2 軒、平安 3 軒、
幸 畑 (8)	鷹架字道ノ下	縄文	散布地	草地	縄文土器
幸 畑 (11)	鷹架字道ノ下	縄文	散布地	畑地	幸畑 (6) と幸畑 (10) の間 縄文土器
内 子 内	鷹架字内子内	縄文	散布地	山林	縄文後期の遺跡で沖積平野に突き出た台地の先端部
家ノ後 (3)	尾駮字家ノ後	縄文	散布地	山林	縄文後期の遺物出土
家ノ後 (4)	尾駮字家ノ後	縄文	散布地	山林	縄文後期の遺物出土
家ノ後 (5)	尾駮字家ノ後	縄文	散布地	山林	縄文後期の遺物出土
家ノ後 (6)	尾駮字家ノ後	平安	散布地	山林	平安住居 1 基、平安土師器出土
千 樽 (2)	鷹架字千樽	縄文	散布地	山林	縄文後期の遺物出土

遺跡名称	所在地	時代	種別	現状	遺跡・遺物の概要
芋ヶ崎 (2)	倉内字芋ヶ崎	縄文	散布地	山林	縄文土器、石器剥片
唐貝地 (2)	倉内字唐貝地	平安	散布地	畑地	土師器。深耕により破壊されている
唐貝地 (3)	倉内字唐貝地、谷地通	縄文	散布地	山林 水田	縄文前期の土器出土
倉内道ノ上	倉内字道ノ上	縄文	散布地	畑地	縄文前期の土器出土
泊 (5)	泊字川原	縄文	散布地	山林	縄文前期・中期の土器片・石器出土
泊 (6)	泊字川原	縄文	散布地	原野	縄文前期・中期の土器片・石器出土
表館 (3)	尾駮字表館	縄文	散布地	山林	縄文土器
家ノ上	倉内字家ノ上	縄文	集落跡	原野	縄文土器
平沼貝塚	平沼字追館	縄文	貝塚	宅地	縄文中期

資料：社会教育課

83. 村内に生息する貴重な動物

令和3年度末現在

鳥 類	水 鳥 類
1. 雀科コジュウリン	1. ダ イ ゼ ン
2. コ ヨ シ キ リ	2. キ ア シ シ ギ
3. ウ グ イ ス	3. メ ダ イ チ ド リ
4. ヨ シ ゴ イ	4. ア オ ア シ シ ギ
5. カ イ ツ ブ リ	5. シ ロ チ ド リ
6. ホ ホ ジ ロ	6. ア ジ サ シ
7. ミ サ ゴ	7. ト ウ サ ン
8. ト ビ	8. ウ ズ ラ シ キ
9. ヒ バ リ	9. ム ナ グ ロ
10. ハ ク セ キ レ イ	10. ハ マ シ ギ
11. キ ジ バ ト	11. ホ ウ ク ロ シ ギ
12. モ ズ	12. ス ズ ガ モ
13. ム ク ド リ	13. キ ン ク ロ ハ ジ ロ
14. ツ グ ミ	14. ビ ロ ード キ ン ク ロ
15. シ ジ ユ ウ カ ラ	15. カ ル ガ モ
16. ヒ ガ ラ	16. サ ン カ ノ ゴ イ
17. コ ガ ラ ヒ バ	17. マ ガ モ
18. ハ シ ブ ト ガ ラ ス	18. ミ ズ ナ ギ ド リ
19. ハ ジ ボ ソ ガ ラ ス	19. ア カ エ リ カ イ ツ ブ リ
20. ス ズ メ	20. カ ン ム リ カ イ ツ ム リ
21. オ ジ ロ ワ シ	21. ウ ミ ネ コ
22. 大 ワ シ	22. ア オ サ ギ
23. 大 タ カ	23. 大 サ ギ
24. ツ ミ	24. 中 サ ギ
25. ハ イ タ カ	25. ゴ イ サ ギ
26. 毛 足 ノ ズ リ	26. 大 白 鳥
27. ノ ス リ	27. 小 白 鳥
28. ク マ タ カ	28. マ ガ ン
29. ハイイロチエウヒ	29. ヒ シ タ イ
30. ハ ヤ ブ サ	30. カ ワ ウ
31. チョウゲンボー	
32. オ オ セ ッ カ	
33. キ ジ	
34. ヤ マ ド リ	
35. 青 バ ト	
36. ヤ マ セ ミ	
37. 青 ゲ ラ	
38. 赤 ゲ ラ	
39. 赤 シ ヨ ウ ビ ン	
40. ミ ソ サ ザ イ	
41. サ ン コ ウ チ ヨ ウ	
42. イ ス カ	
43. な き イ ス カ	

資料：社会教育課

令和3年度末現在

種別	科	別	種	名	所在地	地目	価値		土地所有者	備考
							きわめて重要	比較的重要な		
植物	モチノキ科	ウマノスズクサ科	ハイイヌツゲ(群落)	平沼(北方)	湿原	○				
			ミチノクサイシン	平沼(付近林内)	山林	○				
	スミレ科	バラ科	ヤチハンノキーヤチダモ林	平沼(田面木沼流域河川付近)	湿地	○			群落が大きいのので保護したい。	
			ヤギスゲーミツガシワ(群落)	平沼(学校付近)	湿原	○				
	ヤマモモ科	カヤツリグサ科	フチゲオオバキスミレ	尾駮(岳アナ林内)	山林	○			保護しないと絶滅する。	
			コハマナス	平沼、尾駮(沼岸)	沼岸	○			付近に高冷地植物が群落をなしている。	
			ヤチハンノト(群落)	平沼(北方)	湿原	○			周囲の湿原を含めて保護しなければならぬ。	
			ワタスゲ	田面木沼岸～尾駮海岸	湿原	○			平野部では最初である。	
			ヤチヤナギ(群落)	平沼(北方)	湿原	○				
			マリモ	田面木沼、市柳沼、内沼	沼	○				
		シカギク	尾駮	原野	○			海岸植物が多い。		
		ウンラン	尾駮(河口)	原野	○					
		カイジンドウ	尾駮	山林	○					
		チシマオドリコソウ(イタチジソ)	尾駮	原野	○					
		ホソバナノシバナ	鷹架	原野	○					
		シバナ(モシオグサ)	尾駮	原野	○					
		ツルスゲ	市柳沼付近	原野	○			今までは十三湖付近だけであった。		
		サクラスミレ	尾駮	山林	○					
		ヌマトラノオ	尾駮	原野	○					
		ニッコウキスゲ	尾駮							
		シヨウジョウバカマ	尾駮							
		ウミミドリ(シオマツバ)	尾駮(沼岸)	原野	○					
植物			ミズトンボ	平沼(小学校より西へ)	原野	○			このように多くみられるのは本州でも珍しい。	

資料：社会教育課

種別	科別	種名	所在地	地目	価値		土地所有者	備考	
					きわめて重要	比較的重要な			
昆虫	トンボ科、ヤンママ科、イトトンボ科等のトンボ	ウチワヤンマ・ギンヤンマ・アオヤンマ・コシボソヤンマ	市柳沼周辺					種類が豊富である。	
		オオルリボシヤンマ・コヤマトンボ・メガネサナエ・コフキトンボ							
		シオカラトンボ・マユタテアカネ・ハラビロトンボ・ナツアカネ							
		アキアカネ・ヒメアカネ・ノシメトンボ・マイコアカネ							
		ミヤマアカネ・セスジイトトンボ・キイトトンボ・モノサシトンボ							
		クロイトトンボ・モウトンイトトンボ・オゼイトトンボ・ハッチョウトンボ				沼	○		
		ウチワヤンマ	市柳沼、他			原野			
		ハラビロトンボ・コフキトンボ	市柳沼周辺			水田	○		
		タイリクアカネ	尾駁			沼			
		ウネナシトマヤガイ	尾駁沼			砂浜			
貝植物 (褐藻植物)	フナガタガイ科 カヤモノリ科 イギス科 アマジグサ科 ツカサノリ科 サワガニ科 (バラナリヤ科)	ハバノリ	尾駁沼		沼	○		学術的に重要なもので、本県から発見されたのは初めてである。	
		カザシグサ	泊		海	○			
		シフヤハズ	泊		海	○			
		クロトサカモドキ	泊		海	○			
		サワガニ (ミヤマウズムシ)	泊		沢	○			

資料：社会教育課

第 12 章

村民生活

84. 第一次・第二次産業生産額の推移

(単位：百万円・%)

区分 年度	総 額		農 業		林 業	
	実 額	前年度比	実 額	前年度比	実 額	前年度比
平成 22	337,560	104.3	3,481	116.5	25	113.6
23	330,189	97.8	3,370	96.8	28	112.0
24	345,308	104.6	3,448	102.3	29	103.6
25	337,560	97.8	3,481	101.0	25	86.2
26	335,023	99.2	3,487	100.2	34	136.0
27	348,960	104.2	4,659	133.6	33	97.1
28	350,672	100.5	5,190	111.4	29	87.9
29	327,920	93.5	4,542	87.5	26	89.7
30	213,151	65.0	4,016	88.4	30	115.4

水 産 業		鉱 業		建 設 業		製 造 業	
実 額	前年度比	実 額	前年度比	実 額	前年度比	実 額	前年度比
737	90.9	158	98.8	22,438	211.0	310,721	100.6
840	114.0	168	106.3	12,176	54.3	313,607	100.9
739	88.0	163	97.0	13,316	109.4	327,613	104.5
737	99.7	158	96.9	22,438	168.5	310,721	94.8
649	88.1	168	106.3	13,489	60.1	317,196	102.1
644	99.2	151	89.9	11,527	85.5	331,946	104.7
703	109.2	147	97.4	24,221	210.1	320,382	96.5
840	119.5	123	83.7	14,951	61.7	307,438	96.0
843	100.4	109	88.6	14,501	97.0	193,652	63.0

資料：市町村民経済計算

(注) 基礎資料や一部推計方法等の変更により、以前の統計書の推測数値とは基本的に接続しない

(注) 数値は四捨五入の関係で総計と内訳の計が一致しないものがある

(注) 基礎資料や一部推計方法等の変更により、平成 19 年度まで遡って訂正しているため、以前の統計書とは接続しない

85. 産業別純生産額

項 目	平成元年度		平成2年度		平成3年度	
	実額	構成比	実額	構成比	実額	構成比
1. 第一次産業	4,046	15.4	3,845	13.7	4,498	18.2
(1) 農業	2,542	9.7	2,929	10.4	3,049	12.3
(2) 林業	210	0.8	141	0.5	215	0.9
(3) 水産業	1,294	4.9	775	2.8	1,233	5.0
2. 第二次産業	13,920	53.1	14,734	53.0	11,285	45.7
(4) 鉱業	237	0.9	572	1.7	559	2.3
(5) 建設業	12,908	49.2	13,361	48.5	9,726	39.4
(6) 製造業	775	3.0	801	2.9	1,000	4.1
3. 第三次産業	9,283	35.4	9,444	36.2	9,710	39.3
(7) 卸売・小売業	1,018	3.9	1,369	4.2	1,104	4.5
(8) 金融・保険・不動産業	1,405	5.4	1,415	5.1	1,595	6.5
(9) 運輸・通信業	1,106	4.2	933	4.1	938	3.8
(10) 電気・ガス・水道業	198	0.8	169	0.7	551	2.2
(11) サービス業	4,592	17.5	4,496	18.3	4,331	17.5
(12) 公務	964	3.7	1,062	3.9	1,190	4.8
計	27,250	103.9	28,023	102.9	25,493	103.3
4. (控除) 帰属利子	1,035	3.9	886	2.9	803	3.3
市町村内純生産 (要素費用表示)	26,215	100.0	27,137	100.0	24,689	100.0
対前年度比			106.5		96.6	

項 目	平成8年度		平成9年度		平成10年度	
	実額	構成比	実額	構成比	実額	構成比
1. 第一次産業	3,356	2.4	2,778	1.5	2,165	2
(1) 農業	1,907	1.4	1,620	0.9	1,382	1.2
(2) 林業	335	0.2	109	0.0	167	0.1
(3) 水産業	1,115	0.8	1,049	0.6	616	0.5
2. 第二次産業	116,015	84.6	167,044	88.7	94,836	82.8
(4) 鉱業	693	0.5	655	0.3	561	0.5
(5) 建設業	106,264	77.5	166,117	88.2	89,503	78.2
(6) 製造業	9,058	6.6	271	0.1	4,772	4.2
3. 第三次産業	17,683	12.9	18,572	9.9	17,514	15.3
(7) 卸売・小売業	2,121	1.5	2,137	1.1	1,898	1.7
(8) 金融・保険・不動産業	4,119	3.0	3,069	1.6	2,544	2.2
(9) 運輸・通信業	1,853	1.4	1,852	1.0	1,883	1.6
(10) 電気・ガス・水道業	269	0.2	328	0.2	315	0.3
(11) サービス業	7,756	5.7	9,544	5.1	9,210	8.0
(12) 公務	1,565	1.1	1,642	0.9	1,664	1.5
計	137,054	104.0	188,393	104.3	114,515	104.4
4. (控除) 帰属利子	5,487	4.0	8,095	4.3	5,083	4.4
市町村内純生産 (要素費用表示)	131,567	100.0	180,298	100.0	109,433	100.0
対前年度比			181.1		137.0	

資料：市町村所得推計

(注) 平成15年度～データ無

(単位：百万円・%)

平成4年度		平成5年度		平成6年度		平成7年度	
実額	構成比	実額	構成比	実額	構成比	実額	構成比
4,199	14.0	3,199	4.4	4,482	6.5	3,357	4.6
3,187	10.6	1,714	2.3	3,091	4.5	2,177	3.0
199	0.7	284	0.4	254	0.4	260	0.4
812	2.7	1,201	1.6	1,137	1.6	919	1.3
16,134	53.8	57,469	78.2	50,992	73.9	54,504	75.0
591	2.0	482	0.7	449	0.7	725	1.0
14,080	47.0	55,033	74.9	54,231	78.5	55,580	76.5
1,462	4.9	1,954	2.7	-3,688	-5.3	-1,801	-2.5
10,565	35.3	15,438	21.0	16,167	23.4	17,805	24.5
1,166	3.9	1,277	1.7	1,626	2.4	1,743	2.4
1,758	5.9	5,216	7.1	3,916	5.7	4,647	6.4
967	3.2	1,314	1.8	1,520	2.2	1,729	2.4
980	3.3	1,307	1.8	974	1.4	1,173	1.6
4,463	14.9	4,841	6.6	6,689	9.7	6,988	9.6
1,232	4.1	1,484	2.0	1,442	2.1	1,526	2.1
30,898	103.1	76,106	103.6	71,640	103.8	75,666	104.2
929	3.1	2,644	3.6	2,592	3.8	3,018	4.2
29,969	100.0	73,462	100.0	69,048	100.0	72,648	100.0
121.4		245.1		94.0		105.2	

平成11年度		平成12年度		平成13年度		平成14年度	
実額	構成比	実額	構成比	実額	構成比	実額	構成比
2,191	64.9	2,448	4.7	2,451	4.5	3,025	5.9
1,464	60.1	1,704	3.3	1,671	3.1	2,312	4.5
20	5.9	129	0.2	206	0.4	139	0.3
707	3.3	615	1.2	574	1.1	573	1.1
67,385	9.9	21,375	41.1	25,256	46.5	20,614	40.2
734	2.3	606	1.2	230	0.4	342	0.7
61,079	0.0	30,358	58.4	41,014	75.6	30,168	58.8
5,572	7.5	-9,589	-1.8	-15,988	-29.5	-9,896	-19.3
18,750	25.2	28,177	54.2	26,578	49.0	27,644	53.9
2,211	15.3	3,301	6.3	2,107	3.9	1,919	3.7
2,549	0.1	3,278	6.3	2,153	4.0	2,298	4.5
2,014	9.9	2,623	5.0	2,372	4.4	2,576	5.0
377	3.5	753	1.4	550	1.0	567	1.1
9,938	1.4	15,938	30.7	16,908	31.1	17,772	34.7
1,661	5.0	2,284	4.4	2,488	4.6	2,513	4.9
88,326	104.5	52,000	100.0	54,285	100.0	51,283	100.0
4,005	4.5	2,668	5.1	3,316	6.1	3,614	7.0
84,320	100.0	49,332	94.9	50,969	93.9	47,668	93.0
77.1		58.5		103.3		93.5	

86. 村民所得（分配）

項 目	平成 22 年度		平成 23 年度		平成 24 年度		平成 25 年度		平成 26 年度	
	実 額	構成比	実 額	構成比	実 額	構成比	実 額	構成比	実 額	構成比
1. 雇用者所得	22,292	13.5	22,774	13.8	22,079	13.3	22,743	14.7	22,720	14.7
（1）賃金・俸給	18,556	11.3	18,889	11.5	18,244	11.0	18,957	12.2	18,867	12.2
（2）雇主の社会負担	3,735	2.3	3,888	2.4	3,835	2.3	3,836	2.5	3,853	2.5
2. 財産所得	1,488	0.9	1,425	0.9	1,419	0.9	1,392	0.9	1,497	1.0
（1）一般政府	-258	-0.2	-303	-0.2	-326	-0.2	-354	-0.2	-343	-0.2
（2）家計	1,696	1.0	1,680	1.0	1,702	1.0	1,700	1.1	1,790	1.2
（3）対家計民間非営利団体	50	0.0	48	0.0	43	0.0	46	0.0	51	0.0
3. 企業所得	141,054	85.6	140,650	85.3	142,018	85.8	130,590	84.4	13,246	8.6
（1）民間法人所得	138,448	84.0	138,112	83.8	139,483	84.3	128,230	82.8	127,908	82.8
（2）公的企業	53	0.0	141	0.1	60	0.0	-22	0.0	33	0.0
（3）個人企業	2,553	1.5	2,397	1.5	2,475	1.5	2,382	1.5	2,304	1.5
a 農林水産業	458	0.3	344	0.2	408	0.2	349	0.2	378	0.2
b その他の産業	431	0.3	385	0.2	354	0.2	370	0.2	316	0.2
c 持ち家	1,664	1.0	1,668	1.0	1,713	1.0	1,662	1.1	1,610	1.0
市町村民所得	164,834	100.0	164,850	100.0	165,517	100.0	154,775	100.0	154,463	24.3
（要素費用表示の市町村民純生産） 対前年度比	117.4		100.0		100.4		93.5		99.8	

資料：市町村民所得統計

（注）基礎資料や一部推計方法等の変更により、以前の統計書の推測数値とは基本的に接続しない

（注）数値は四捨五入の関係で総計と内訳の計が一致しないものがある

（注）基礎資料や一部推計方法等の変更により、平成 19 年度まで遡って訂正しているため、以前の統計書とは接続しない

(单位：百万円・%)

平成 27 年度		平成 28 年度		平成 29 年度		平成 30 年度	
実 額	構成比	実 額	構成比	実 額	構成比	実 額	構成比
24,264	15.2	24,234	13.8	24,869	16.9	25,528	24.9
20,246	12.7	20,338	11.5	20,871	14.1	21,387	20.9
4,018	2.5	3,896	2.2	3,998	2.7	4,141	4.0
1,424	0.9	1,655	0.9	1,600	1.1	1,793	1.8
-339	-0.2	-284	-0.2	-307	-0.2	-250	-0.2
1,715	1.1	1,906	1.1	1,870	1.3	2,002	2.0
48	0.0	33	0.0	37	0.0	41	0.0
133,927	83.9	150,334	85.3	121,046	82.1	75,039	73.3
131,448	82.4	147,162	83.5	118,041	80.0	72,379	70.7
-29	0.0	137	0.1	87	0.1	-7	0.0
2,508	1.6	3,035	1.7	2,918	2.0	2,667	2.6
552	0.3	1,087	0.6	999	0.7	876	0.9
330	0.2	310	0.2	296	0.2	284	0.3
1,626	1.0	1,639	0.9	1,623	1.1	1,507	1.5
159,615	100.0	176,223	100.0	147,514	100.0	102,360	100.0
103.3							

87.1 人当り市町村民所得の推移

(単位：円・%)

区分	1人当り所得			1人当り所得比率		
	村	県	国	村/県	村/国	県/国
昭和 57	1,017,364	1,365,000	1,828,000	74.53	55.65	74.67
58	1,028,536	1,401,000	1,909,000	73.41	53.88	73.39
59	1,049,242	1,500,000	1,995,000	69.95	52.59	75.19
60	1,214,262	1,555,000	2,104,000	78.09	57.71	73.91
61	1,232,058	1,616,000	2,175,000	76.24	56.65	74.30
62	1,470,464	1,714,000	2,243,000	85.79	65.56	76.42
63	1,483,868	1,882,000	2,441,000	78.85	60.79	77.10
平成 元 年度	1,568,745	2,021,000	2,596,000	77.62	60.43	77.85
2	1,861,000	2,169,000	2,786,000	85.80	66.80	77.85
3	1,955,000	2,165,000	2,894,000	90.30	67.55	74.81
4	2,160,000	2,262,000	2,894,000	95.49	74.64	78.16
5	3,052,000	2,320,000	2,990,000	131.55	102.07	77.59
6	3,034,000	2,459,000	2,985,000	123.38	101.64	82.38
7	2,867,000	2,491,000	3,029,000	115.09	94.65	82.24
8	3,009,000	2,536,000	3,022,000	118.65	99.57	83.92
9	2,949,000	2,449,000	3,031,000	120.42	97.29	80.80
10	2,998,000	2,386,000	2,918,000	125.65	102.74	81.77
11	3,156,000	2,367,000	2,876,000	133.33	109.74	82.30
12	3,192,000	2,410,000	2,929,000	132.45	108.98	82.28
13	2,797,000	2,367,000	2,883,000	118.17	97.02	82.10
14	3,060,000	2,310,000	2,855,000	132.47	107.18	80.91
15	2,670,000	2,297,000	2,883,000	116.24	92.61	79.67
16	4,734,000	2,313,000	2,897,000	204.67	163.41	79.84
17	2,215,000	2,230,000	2,928,000	99.33	75.65	76.16
18	20,005,000	2,381,000	3,089,000	840.19	647.62	77.08
19	16,521,000	2,381,000	3,084,000	693.87	535.70	77.20
20	14,009,000	2,208,000	2,845,000	634.47	492.41	77.61
21	14,605,000	2,201,000	2,755,000	663.56	530.13	79.89
22	16,104,000	2,284,000	2,848,000	705.08	565.45	80.20
23	16,720,000	2,350,000	2,798,000	711.49	597.57	83.99
24	16,957,000	2,374,000	2,808,000	714.28	603.88	84.54
25	15,357,000	2,378,000	2,925,000	645.79	525.03	81.30
26	16,168,000	2,399,000	2,961,000	673.95	546.03	81.02
27	16,026,000	2,536,000	3,089,000	631.94	518.81	82.10
28	16,804,000	2,570,000	3,089,000	653.85	543.99	83.20
29	14,122,000	2,509,000	3,157,000	562.85	447.32	79.47
30	9,841,000	2,507,000	3,181,000	392.54	309.37	78.81

資料：市町村民所得統計

(注) 基礎資料や一部推計方法等の変更により、平成18年度まで遡って訂正しているため、以前の統計書とは接続しない

88. 塩消費量

(単位：kg)

年 度	総 数	家庭用	食卓塩	精製塩	食 塩	並 塩	粉碎塩
平成 12	75,281	435	24	1,000	47,072	7,925	18,825
13	64,748	241	29	720	42,528	7,805	13,425
14	49,281	142	8	500	30,326	6,605	11,700
15	43,581	124	1	400	25,426	7,255	10,375
16	40,932	83	1	400	24,433	4,865	11,150
17	32,933	106	—	200	17,877	4,550	10,200
18	29,046	100	—	280	13,661	4,505	10,500
19	24,783	62	—	140	9,321	3,906	11,300
20	19,721	41	—	40	6,285	3,180	10,175
21	15,185	79	—	100	4,236	2,870	7,900
22	16,146	113	1	80	3,892	3,235	8,825
23	10,334	55	—	40	2,524	1,140	6,575
24	9,269	43	—	—	1,976	1,950	5,300
25	11,118	43	—	40	2,480	2,905	5,650

資料：青森塩業株式会社

(注) 平成 25 年度～データ無

89. たばこの消費状況

(単位：千本・千円)

年度	数	量	たばこ消費税納付額
平成 20		29,813	97,956
21		28,501	93,635
22		26,525	99,727
23		25,884	117,764
24		25,823	117,146
25		25,108	128,296
26		23,568	121,246
27		22,732	116,896
28		21,937	113,308
29		21,066	109,512
30		20,889	113,052
令和 元		20,541	118,245
2		20,101	118,234
3		22,276	140,792

資料：税務課

(注) 平成元年 4 月 1 日より製造たばこ本数により税額算出

第 13 章

社会民生

90. 生活保護の状況

(単位：戸・人・%)

年 度	保 護 実 施			保 護		
	世帯	人員	保護率	総数	生活扶助	住宅扶助
平成 20	102	150	13.58	398	141	74
21	108	158	14.56	418	147	74
22	121	175	15.70	441	158	77
23	119	166	15.00	423	149	71
24	120	163	14.83	412	144	71
25	126	164	15.09	402	145	69
26	123	159	14.78	378	139	60
27	126	162	15.12	380	139	59
28	123	157	14.90	363	133	56
29	123	155	14.83	363	128	55
30	121	162	15.55	397	139	63
令和 元	123	162	15.75	389	141	62
2	127	167	16.35	395	145	61
3	135	171	16.59	418	150	64

延 人 員						年度
教育扶助	医療扶助	出産扶助	生業扶助	葬祭扶助	介護扶助	
11	130	—	6	—	37	平成 20
11	141	—	5	—	41	21
10	150	—	4	—	42	22
9	148	—	5	—	42	23
6	144	—	4	—	43	24
7	140	—	4	—	38	25
7	137	—	1	—	34	26
6	136	—	—	—	40	27
3	134	—	3	—	34	28
3	137	—	1	—	39	29
4	147	—	1	—	41	30
4	143	—	1	—	37	令和 元
4	144	—	1	—	40	2
4	153	—	1	—	46	3

資料：上北地域県民局地域健康福祉部、福祉課

91. 生活保護費支給状況

年 度	保				
	総 額	生活扶助	住宅扶助	教育扶助	医療扶助
平成 20	103,477	80,480	11,248	1,191	1,155
21	108,758	84,030	11,790	1,400	1,348
22	116,685	91,565	13,412	1,375	1,210
23	110,978	87,084	12,294	1,142	1,200
24	111,152	87,915	12,645	670	1,135
25	114,756	91,179	13,538	926	1,338
26	110,822	89,412	11,546	1,061	1,144
27	107,174	86,152	12,198	902	1,680
28	105,466	84,225	12,256	475	1,555
29	99,782	81,340	12,687	399	1,171
30	99,782	81,340	12,687	399	1,171
令和 元	103,770	80,345	11,418	442	1,926
2	106,790	81,453	12,664	617	1,563

資料：上北地域県民局地域健康福祉部、福祉課

(注) 医療扶助の算定については診療報酬分を除いた、検診料、治療材料、手術、看護、移送費、診療費（非指定医院分）等の合計によるものである

92. 国民健康保険事業の状況

年 度	総世帯数	加 入		人口総数	加 入 国	
		世帯数	率		被保険者	率
平成 20	4,378	1,957	44.7	11,259	4,040	35.9
21	4,433	1,906	43.0	11,239	3,862	34.4
22	4,498	1,840	40.9	11,208	3,680	32.8
23	4,519	1,781	39.4	11,047	3,433	31.0
24	4,583	1,705	37.2	10,972	3,216	29.3
25	4,580	1,620	35.3	10,765	2,992	27.8
26	4,582	1,536	33.5	10,765	2,695	25.0
27	4,621	1,477	32.0	10,685	2,570	24.1
28	4,659	1,395	29.9	10,603	2,350	22.2
29	4,725	1,279	27.1	10,562	2,092	19.8
30	4,823	1,204	25.0	10,459	1,971	18.8
令和 元	4,885	1,178	24.1	10,364	1,885	18.2
2	4,884	1,159	23.7	10,200	1,838	18.0
3	4,946	1,104	22.3	10,099	1,717	17.0

資料：健康課

(単位：千円)

出産扶助	護			費		年度
	生業扶助	葬祭扶助		施設事務費	介護扶助	
—	1,561	195		7,604	43	平成 20
—	1,769	612		7,579	229	21
—	1,194	150		7,566	212	22
—	1,352	386		7,501	19	23
—	727	339		7,498	222	24
—	622	363		6,726	64	25
—	383	809		6,447	20	26
—	8	186		6,046	2	27
—	713	581		5,661	—	28
—	200	—		3,981	4	29
	200	—		3,981	4	30
	413	409		8,811	6	令和 元
	261	214		9,990	28	2

(単位：戸・人・円・%)

保 特 別 会 計		保 險 税		
歳 入	歳 出	総 額	1世帯当り保険税	1人当り保険税
1,228,944,198	1,199,723,456	396,994,819	202,859	98,266
1,309,670,425	1,269,677,840	328,855,953	172,537	85,152
1,252,189,119	1,202,186,990	316,831,129	172,191	86,095
1,219,607,605	1,194,786,816	286,313,095	160,760	83,400
1,195,914,135	1,176,224,414	278,074,870	163,094	86,466
1,156,983,624	1,121,897,971	267,993,809	165,428	89,570
1,138,441,794	1,120,257,497	231,843,108	150,933	83,797
1,405,253,556	1,386,620,515	220,037,217	146,812	84,193
1,307,573,603	1,292,029,395	207,267,587	144,655	84,939
1,257,257,962	1,245,233,222	187,520,308	146,212	87,502
1,107,625,260	1,088,857,818	172,941,330	143,639	87,743
1,025,093,771	1,010,442,896	170,626,854	144,845	90,518
1,062,230,361	1,050,239,791	175,488,163	151,413	95,478
992,253,238	981,592,535	192,676,749	174,526	112,217

93. 国民健康保険給付の状況

年度	総数		医療給							
			総数		入院		入院外		歯科	
	件数	金額	件数	金額	件数	金額	件数	金額	件数	金額
平成 20	45,143	939,078,440	44,227	859,562,923	849	331,286,591	27,849	341,795,180	3,372	59,738,860
21	43,336	943,452,425	42,241	866,789,100	732	323,460,310	26,540	354,726,390	3,182	56,222,080
22	39,382	933,019,976	38,319	849,042,204	682	350,281,300	23,544	321,515,750	3,037	51,883,720
23	38,194	905,676,922	37,188	826,876,190	678	320,419,733	23,005	311,550,379	2,843	51,423,737
24	36,262	859,591,345	35,330	776,803,968	576	314,833,254	21,736	293,758,950	2,917	51,027,370
25	33,557	802,979,476	32,671	729,269,865	575	298,208,641	20,059	271,920,850	2,718	47,966,820
26	34,317	824,262,875	33,318	748,046,406	635	318,382,310	19,053	249,745,620	2,555	44,152,280
27	34,110	814,188,701	33,036	736,883,091	578	267,118,180	18,247	252,618,334	2,259	39,565,720
28	32,699	760,373,862	31,626	683,890,205	539	257,925,580	17,417	244,028,364	2,157	37,376,960
29	30,397	780,283,852	29,233	699,487,023	546	276,717,390	16,122	251,706,190	2,097	35,304,140
30	29,793	780,534,280	28,662	700,184,486	508	271,693,890	15,692	267,048,310	2,225	36,383,880
令和 元	29,422	763,094,701	28,220	679,066,736	509	267,628,559	15,431	243,867,580	2,051	32,430,930
2	26,307	741,474,067	25,070	658,744,563	480	280,511,133	13,661	216,718,881	1,889	30,867,410
3	26,405	666,369,456	25,283	598,257,708	390	210,639,830	13,866	225,255,050	1,938	30,706,760

資料：健康課

94. 国民年金の状況

年 度	適用被保険者数			免 除 被		
	第1号(A)	第3号	任意加入	総数(B)	法定免除	申請免除(全額)
平成 18	2,388	637	15	758	160	312
19	2,213	648	14	726	159	285
20	2,045	643	14	652	153	273
21	1,938	668	22	520	149	210
22	1,829	667	23	431	141	180
23	1,722	640	17	438	137	188
24	1,603	640	19	481	141	224
25	1,426	618	13	446	139	199
26	1,267	604	8	460	135	189
27	1,139	568	14	398	138	147
28	1,036	555	12	401	143	145
29	915	529	8	401	139	133
30	813	494	6	385	138	145
令和 元	805	469	6	378	134	153
2	800	429	5	389	137	147
3	770	385	9	377	128	144

資料：福祉課

(単位：件・円)

付				任意給付					
療養費		薬剤の支給		助産費		葬祭費		高額療養費	
件数	金額	件数	金額	件数	金額	件数	金額	件数	金額
748	6,506,232	11,409	120,236,060	18	6,390,000	19	950,000	879	72,175,517
638	5,196,380	11,149	127,183,940	14	5,450,000	21	1,050,000	1,060	70,163,325
600	5,974,456	10,456	119,386,978	15	6,300,000	23	1,150,000	1,025	76,527,772
530	5,125,421	10,132	119,426,238	19	7,920,000	33	1,650,000	954	69,230,732
466	4,413,804	9,635	112,770,590	12	5,010,000	14	700,000	906	77,077,377
364	3,002,619	8,955	108,170,935	10	4,140,000	18	900,000	858	68,669,611
330	2,777,916	10,745	132,988,280	11	4,980,000	17	850,000	971	70,386,469
334	3,131,677	11,618	174,449,180	6	2,504,000	14	700,000	1,054	74,101,610
329	2,933,311	11,184	141,625,990	4	1,680,000	12	600,000	1,057	74,203,657
259	2,626,603	10,209	133,132,700	6	2,500,000	17	850,000	1,141	77,446,829
249	4,079,546	9,988	120,978,860	6	2,520,000	11	550,000	1,114	77,279,794
237	2,395,764	9,992	132,743,903	4	1,680,000	23	1,150,000	1,175	81,197,965
218	2,252,837	8,822	128,394,302	3	1,260,000	15	750,000	1,219	80,719,504
186	1,918,458	8,903	129,737,610	2	840,000	11	550,000	1,109	66,721,748

(単位：人・千円・%)

保 険 者 数			免除率 B/A	収納状況		収納率 D/C
申請免除 (半額)	学生納付 特 例	若年者 納付猶予		収納対象 月数 (C)	収納月数 (D)	
172	79	35	32	20,124	10,746	53
158	82	42	33	19,761	10,473	53
153	73	38	26	16,663	8,626	52
95	66	31	24	16,266	7,850	48
15	70	25	23	17,137	7,956	46
13	74	26	25	15,547	7,214	46
20	77	19	30	13,890	6,661	47
21	69	18	31	12,280	6,061	49
11	67	19	36	10,267	5,210	51
4	67	15	35	9,157	4,693	51
4	66	27	39	7,961	4,258	53
6	72	30	44	6,678	3,902	58
6	67	28	47	5,408	3,579	66
10	65	26	46	5,122	3,272	63
2	64	21	48	4,956	3,407	68
6	64	22	50	4,855	3,474	71

95. 国民年金の給付状況

年 度	抛 出 年 金											
	総 数		老齢基礎年金		障害基礎年金		遺族基礎年金		老年年金		障害年金	
	人数	金額	人数	金額	人数	金額	人数	金額	人数	金額	人数	金額
平成 18	2,561	1,377,544	1,774	942,266	205	185,300	34	22,033	514	199,540	22	20,288
19	2,611	1,415,494	1,861	997,759	209	189,231	31	19,320	477	185,525	22	20,486
20	2,650	1,452,544	1,932	1,043,902	211	190,389	28	16,508	446	174,086	22	20,486
21	2,598	1,445,692	1,977	1,069,883	213	192,231	20	15,788	356	144,279	20	18,218
22	2,609	1,455,207	2,041	1,106,875	210	189,992	17	13,824	309	121,036	20	18,218
23	2,581	1,448,483	2,065	1,123,012	209	188,131	17	14,104	258	100,412	19	17,158
24	2,642	1,498,921	2,149	1,179,551	212	191,157	19	15,860	231	89,780	19	17,106
25	2,650	1,514,247	2,198	1,214,440	211	189,833	16	13,482	198	77,696	15	13,352
26	2,649	1,511,840	2,220	1,225,649	210	186,507	20	16,473	167	64,509	14	12,364
27	2,700	1,575,221	2,296	1,295,339	213	190,606	19	15,955	148	58,092	13	11,506
28	2,708	1,596,262	2,324	1,321,470	218	196,442	16	13,390	129	50,692	13	11,506
29	2,820	1,650,624	2,448	1,380,112	217	195,101	21	17,722	116	45,847	11	9,741
30	2,853	1,672,427	2,502	1,414,450	211	190,138	23	18,021	103	40,813	8	7,013
令和 元	2,843	1,682,251	2,514	1,437,581	204	183,448	23	18,339	90	35,625	6	5,265
2	2,862	1,704,972	2,546	1,466,377	205	184,546	20	16,137	79	31,324	5	4,494
3	2,846	1,701,380	2,548	1,474,804	201	180,394	16	12,548	71	27,931	5	4,490

資料：福祉課

(単位：人・千円)

						福 祉 年 金				給付全体	
母子年金		遺児年金		寡婦年金		総 数		老齡福祉		総給付額	
人数	金額	人数	金額	人数	金額	人数	金額	人数	金額	人数	金額
—	—	—	—	12	8,117	1	406	1	406	2,562	1,376,356
—	—	—	—	11	7,173	1	406	1	406	2,612	1,415,900
—	—	—	—	11	7,173	1	406	1	406	2,651	1,452,950
—	—	—	—	12	5,293	1	410	1	410	2,599	1,446,102
—	—	—	—	12	5,262	—	—	—	—	2,609	1,455,207
—	—	—	—	13	5,666	—	—	—	—	2,581	1,448,483
—	—	—	—	12	5,467	—	—	—	—	2,642	1,498,921
—	—	—	—	12	5,444	—	—	—	—	2,650	1,514,247
—	—	—	—	11	4,897	—	—	—	—	2,649	1,511,840
—	—	—	—	7	3,070	—	—	—	—	2,700	1,575,221
—	—	—	—	5	2,145	—	—	—	—	2,708	1,596,262
—	—	—	—	3	1,194	—	—	—	—	2,820	1,650,624
—	—	—	—	3	1,295	—	—	—	—	2,853	1,672,427
—	—	—	—	3	1,297	—	—	—	—	2,843	1,682,251
—	—	—	—	4	1,395	—	—	—	—	2,862	1,704,972
—	—	—	—	2	516	—	—	—	—	2,846	1,701,380

96. 農業者年金の基金状況

各年4月1日現在（単位：件）

年 度	被保険者加入状況		
	計	通常加入	政策加入（39歳以下）
平成 18	36	18	18
19	22	22	22
20	24	24	24
21	25	25	25
22	13	11	2
23	10	8	2
24	10	8	2
25	10	8	2
26	10	8	2
27	15	13	2
28	18	16	2
29	20	18	2
30	17	14	3
令和 元	17	14	3
2	17	14	3
3	19	14	3
4	19	14	3

資料：農業委員会

(注) 平成14年より新制度となったため、以前の統計書とは接続しない

97. 保育施設の状況

令和4年4月1日現在（単位：人）

区 分	経営別	設置年	定員	幼 児		職 員	
				3歳未満	3歳以上	保育士	その他
泊 こども園	村立	令和3	70	25	45	12	10
南 こども園	村立	平成31	60	27	33	8	3
おぶちこども園	村立	平成27	215	80	135	26	8
千歳平こども園	村立	平成29	60	27	33	11	10

資料：子ども支援課

第 14 章

保 健 衛 生

98. 医療事務従事者数の推移

(単位：ヶ所・床・人)

区分 年度	診 療 所								
	施設数	病床数	医 師 数		そ の 他 の 職 員				
			一 般	歯 科	薬剤師	技術職員	看護婦	事務職員	その他
平成 20	3	19	5	1	1	4	17	7	11
21	3	19	4	1	1	4	17	7	10
22	3	19	5	1	1	4	16	7	12
23	3	19	5	1	1	4	16	8	13
24	3	19	6	1	1	4	14	7	16
25	3	19	7	1	1	4	14	7	15
26	3	19	5	1	—	8	24	14	23
27	3	19	5	1	—	10	32	17	25
28	3	19	5	1	—	11	33	18	27
29	3	19	5	1	—	13	35	18	27
30	3	19	6	1	—	11	29	14	5
令和 元	3	19	4	1	—	10	27	14	5
2	3	19	4	1	—	9	29	15	6
3	3	19	4	1	—	11	29	17	5

資料：農業委員会

(注) 平成 20 年度まで遡って訂正しているため、以前の統計書とは接続しない

99. 医療取扱機関数

(単位：ヶ所)

区分 年度	一 般		歯 科	薬 局	合 計
	病 院	診 療 所			
平成 20	—	3	3	—	6
21	—	3	3	—	6
22	—	3	3	—	6
23	—	3	3	—	6
24	—	3	3	—	6
25	—	3	3	—	6
26	—	3	3	—	6
27	—	3	3	1	7
28	—	3	3	1	7
29	—	3	3	1	7
30	—	3	3	1	7
令和 元	—	3	3	1	7
2	—	3	3	1	7
3	—	3	3	1	7

資料：農業委員会

(注) 平成 20 年度まで遡って訂正しているため、以前の統計書とは接続しない

100. 保健師訪問指導健診状況

(単位：人・件・%)

年 度	家 庭 訪 問 指 導			乳 幼 児 健 診			一歳六ヶ月児健診		
	件 数	保健師	1人当り 指導件数	該当者	受診者	受診率	該当者	受診者	受診率
平成 20	210	4	53	471	416	88.3	135	123	91.1
21	155	4	39	517	434	83.9	118	102	86.4
22	129	4	32	495	447	90.3	92	82	89.1
23	127	4	32	545	490	89.9	99	93	93.9
24	120	4	30	497	463	93.2	108	101	93.5
25	161	5	32	482	431	89.4	93	89	95.7
26	197	4	49	426	386	90.6	89	85	95.5
27	204	6	34	438	396	90.4	81	79	97.5
28	205	6	34	437	402	92.0	75	71	94.7
29	201	6	34	403	379	94.0	85	79	92.9
30	264	6	44	394	377	95.7	79	77	97.5
令和 元	156	6	26	339	323	95.3	81	78	96.3
2	249	6	42	339	333	98.2	63	62	98.4
3	117	6	20	301	294	97.7	53	51	96.2

三 歳 児 健 診			生活習慣病健診			婦 人 健 診			結 核 健 診		
該当者	受診者	受診率	申込者	受診者	受診率	申込者	受診者	受診率	該当者	受診者	受診率
109	97	90.0	2,344	1,653	70.5	1,296	1,014	78.2	1,727	615	35.6
109	96	88.1	1,921	1,346	70.1	1,161	1,126	97.0	2,458	807	32.8
112	102	91.1	1,123	960	85	1,152	1,051	91.2	2,162	762	35.2
122	111	91.0	1,133	907	80	930	882	94.8	2,243	672	30.0
84	76	90.5	1,198	915	76	850	790	92.9	2,279	723	31.7
82	79	96.3	1,027	898	87	842	827	98.2	2,579	708	27.5
109	107	98.2	1,079	820	76	847	841	99.3	2,529	780	30.8
78	74	94.9	1,318	1,046	79	706	954	135.1	2,666	727	27.3
87	84	96.6	1,221	993	81	875	834	95.3	2,561	728	28.4
73	69	94.5	1,258	969	77	966	892	92.3	2,783	823	29.6
70	68	97.1	1,517	980	64.6	1,120	871	77.8	2,669	759	28.4
84	77	91.7	1,542	1,027	66.6	1,132	963	85.1	2,742	744	27.1
69	69	100.0	1,421	1,022	71.9	1,032	869	84.2	2,894	718	24.8
74	73	98.6	1,469	1,076	73.2	1,076	908	84.4	2,761	832	30.1

資料：六ヶ所村保健相談センター、子ども支援課

(注) 生活習慣病健診は平成 26 年度から個別検診等受診者も含む

(注) 結核検診は、平成 28 年度から肺がん検診に移行

101. 予防接種の実施状況

(単位：人)

年次	対象人員 実施人員	二種混合、 四(三)種混合	ポリオ (生ワクチン)	インフルエンザ	B C G接種
平成 20	対象人員	677			
	実施人員	585	237	1,658	122
21	対象人員	633	268	2,391	93
	実施人員	511	213	1,736	90
22	対象人員	604	192	2,404	100
	実施人員	507	168	1,817	100
23	対象人員	729	222	2,374	113
	実施人員	548	168	1,699	112
24	対象人員	482	93	2,438	101
	実施人員	444	74	1,725	101
25	対象人員	650	—	2,479	76
	実施人員	623	—	1,761	75
26	対象人員	544	—	2,491	91
	実施人員	473	—	1,801	91
27	対象人員	450	—	2,583	84
	実施人員	379	—	1,822	75
28	対象人員	490	—	2,615	95
	実施人員	443	—	1,864	93
29	対象人員	425	—	2,682	86
	実施人員	375	—	1,835	82
30	対象人員	328	—	2,730	86
	実施人員	313	—	1,858	81
令和 元	対象人員	366	—	2,797	61
	実施人員	337	—	1,927	57
2	対象人員	343	—	2,824	68
	実施人員	338	—	2,091	68
3	対象人員	293	—	2,833	59
	実施人員	282	—	2,044	59

資料：六ヶ所村保健相談センター、子ども支援課

(注) 平成 25 年度より三種混合に不活化ポリオが加わり 4 種混合に移行

102. 死因別死亡者数

(単位：人)

年次	脳血管 疾病	悪性 新生物	心疾患	不慮の 事故	老 衰	肺炎等	自 殺	肝硬変	腎不全	結 核	その他	総 計
平成 20	11	25	23	4	—	11	2	4	2	1	17	100
21	10	28	15	3	1	12	8	2	1	—	24	104
22	13	27	25	3	3	10	1	2	4	—	22	110
23	16	49	26	7	5	11	7	1	1	1	36	160
24	11	38	13	3	3	8	1	2	1	—	21	101
25	6	34	17	3	4	14	4	3	4	—	30	119
26	21	23	32	6	3	17	3	3	6	—	25	139
27	11	28	20	4	2	9	5	2	3	—	21	105
28	15	32	10	9	4	13	3	3	5	—	21	115
29	12	34	13	3	6	4	4	1	2	—	37	116
30	9	29	18	2	12	5	1	1	1	—	32	110
令和 元	13	28	32	2	8	4	2	1	1	—	37	128
2	12	42	19	5	10	2	2	1	5	—	37	135

資料：青森県保健統計年報

103. 年齢別死亡者数

(単位：人)

年次	総数			0～9歳		10～19		20～29		30～39	
	総数	男	女	男	女	男	女	男	女	男	女
平成 20	100	52	48	—	—	—	—	—	—	2	—
21	104	70	34	2	1	—	—	1	—	—	—
22	110	61	49	1	—	—	—	—	—	1	—
23	160	85	75	—	—	—	1	—	—	—	1
24	101	50	51	—	1	—	—	1	—	—	—
25	119	67	52	—	—	—	—	2	—	—	—
26	139	69	70	—	—	—	—	1	—	—	—
27	105	54	51	—	—	—	—	2	—	1	—
28	115	67	48	—	1	—	—	—	—	1	—
29	116	64	52	—	—	—	—	—	—	1	—
30	110	61	49	—	—	2	—	—	—	1	—
令和 元	128	70	58	—	—	1	—	—	—	1	1
2	135	73	62	—	—	1	—	2	—	1	—

40～49		50～59		60～69		70～79		80～89		90～99		100～		
男	女	男	女	男	女	男	女	男	女	男	女	男	女	
1	—	7	—	10	4	16	10	14	20	2	14	—	—	平成 20
6	1	8	1	7	1	21	3	19	16	6	10	—	1	21
2	1	10	—	6	4	21	8	13	19	6	17	1	—	22
3	4	11	2	16	4	27	15	25	23	3	22	—	3	23
1	2	4	1	11	5	9	9	19	17	4	16	1	—	24
1	—	1	1	10	3	18	11	30	25	5	11	—	1	25
1	—	5	—	15	4	11	9	30	33	6	23	—	1	26
—	—	2	5	15	1	12	6	13	25	9	13	—	1	27
2	—	4	3	10	2	12	5	31	21	7	16	—	—	28
2	1	7	2	15	2	13	7	21	21	5	18	—	1	29
1	—	2	1	11	4	19	5	18	25	7	13	—	1	30
2	—	6	1	7	4	18	6	28	25	7	20	—	1	令和 元
2	—	1	2	10	4	22	6	26	20	8	29	—	1	2

資料：青森県保健統計年報

104. 献血の状況

(単位：本)

区分		昭和59	60	61	62	63	平成元	2	3	4	5	6	7	8
献血	200cc	482	553	679	565	699	644	374	536	298	314	272	236	191
	400cc	—	—	24	18	36	66	58	109	73	124	224	516	391
	成分献血	—	—	—	—	—	—	—	—	—	28	52	30	17

区分		9	10	11	12	13	14	15	16	17	18	19	20	21
献血	200cc	144	184	152	166	175	92	94	93	93	108	48	69	68
	400cc	413	450	792	865	916	501	536	530	502	765	768	852	839
	成分献血	16	16	32	32	32	31	32	28	45	48	28	—	—

区分		22	23	24	25	26	27	28	29	30	令和元	2	3
献血	200cc	56	71	58	56	38	12	23	23	23	18	12	4
	400cc	693	872	898	840	973	1,005	816	1,019	1,187	1,130	585	434
	成分献血	—	—	—	—	—	—	—	—	—	—	—	—

資料：福祉課

(注) 平成20年度より、成分献血は行っていない

第 15 章

災害・事故

105. 法令違反別検挙件数

(単位：件)

区分 年次	総数	無免許 運転	飲酒 運転	信号 無視	横断 妨害	速度	一時 停止	追越し	その他
平成 16	2,234	29	49	67	×	835	124	31	1,099
17	1,999	46	31	62	×	851	165	30	814
18	3,463	62	18	14	—	2,385	188	28	768
19	3,087	12	7	15	—	1,252	134	38	1,629
20	3,136	17	10	15	4	2,008	143	43	896
21	3,027	15	15	11	6	1,632	275	22	1,051
22	3,034	5	15	8	—	1,800	348	17	841
23	3,043	7	17	11	—	1,606	510	27	865
24	1,987	9	10	16	1	794	268	14	875
25	2,998	4	9	35	2	1,697	337	40	874
26	1,826	3	6	28	—	952	219	23	595
27	1,007	4	4	17	—	548	136	36	262
28	794	7	9	32	—	303	118	25	300
29	1,322	2	6	117	—	231	435	17	514
30	1,988	2	7	157	3	479	978	13	349
令和 元	2,568	2	5	84	2	1,173	891	10	401
2	2,010	4	6	76	7	692	944	2	279
3	666	5	1	28	21	161	238	2	210

資料：野辺地警察署

(注) 野辺地警察署管内(野辺地町、横浜町、六ヶ所村)の検挙件数で内訳不詳

(注) 平成14年度～東北町は七戸町警察署管内へ移動

106. 交通事故発生状況と死傷者数

(単位：件・人)

区分 年次	総数			飲酒運転			無免許運転		
	事故件数	死者	負傷者	事故件数	死者	負傷者	事故件数	死者	負傷者
平成 16	37	—	55	3	—	4	—	—	—
17	56	—	80	1	—	1	1	—	3
18	37	—	74	—	—	—	—	—	—
19	36	—	60	—	—	—	—	—	—
20	35	—	57	—	—	—	—	—	—
21	29	—	43	2	—	4	—	—	—
22	16	—	23	—	—	—	—	—	—
23	24	2	38	—	—	—	—	—	—
24	20	—	35	—	—	—	—	—	—
25	23	—	31	—	—	—	—	—	—
26	21	3	28	—	—	—	—	—	—
27	24	—	25	—	—	—	—	—	—
28	15	—	17	—	—	—	—	—	—
29	12	—	19	—	—	—	—	—	—
30	17	1	24	—	—	—	—	—	—
令和 元	13	—	16	—	—	—	—	—	—
2	8	—	9	—	—	—	—	—	—
3	12	—	13	—	—	—	—	—	—
4	21	1	35	1	—	1	—	—	—

資料：青森県警察本部

107. 消防署・消防団の状況

(単位：署・人・台)

区分 年次	消 防 署					消 防 団			
	消防署数	消防職員	消 防 自 動 車	指令車	救急車	消防団数	分団数	団員数	消 防 自 動 車
平成 16	3	67	17	1	4	1	10	213	16
17	3	67	17	1	4	1	10	216	16
18	3	67	17	1	4	1	10	213	15
19	3	67	17	1	4	1	10	215	17
20	3	67	17	1	4	1	10	209	17
21	3	67	17	1	4	1	10	205	17
22	3	68	17	1	4	1	10	206	17
23	3	68	17	1	4	1	10	206	17
24	3	68	18	1	4	1	10	206	17
25	3	67	18	1	4	1	10	201	18
26	3	66	17	1	4	1	10	206	19
27	3	62	18	1	4	1	10	192	19
28	3	70	17	1	3	1	10	193	19
29	3	69	17	1	3	1	10	193	19
30	3	64	17	1	3	1	10	188	19
令和 元	3	74(6)	17	1	3	1	10	182	19
2	3	75(6)	17	1	3	1	10	181	18
3	3	76(6)	17	1	3	1	10	190	18
4	3	75(7)	17	1	3	1	10	189	18

資料：原子力対策課・六ヶ所消防署

(注) () は北部上北広域事務組合消防本部派遣者数

(注) 消防自動車には、軽貨物自動車1台、ショベルドーザ2台は含まない

108. 月別火災発生状況

(単位：件)

年次	総数	1月	2月	3月	4月	5月	6月	7月	8月	9月	10月	11月	12月
平成 16	10	—	—	2	—	2	1	—	3	1	—	—	1
17	12	1	1	—	—	3	1	2	1	—	2	—	1
18	13	—	3	1	2	2	1	1	1	1	1	—	—
19	11	—	1	—	1	2	1	1	—	4	1	—	—
20	7	—	1	—	—	2	—	—	1	—	2	1	—
21	4	1	—	1	—	1	1	—	—	—	—	—	—
22	10	—	—	—	—	—	2	1	3	3	1	—	—
23	10	—	—	1	2	2	1	—	1	—	1	2	—
24	1	—	—	—	—	—	1	—	—	—	—	—	—
25	6	1	2	—	—	—	1	—	—	—	1	1	—
26	8	1	—	2	2	1	1	1	—	—	—	—	—
27	11	—	—	—	—	1	1	1	—	—	1	1	6
28	9	—	1	—	2	1	1	—	—	1	—	3	—
29	8	1	—	—	3	—	—	2	2	—	—	—	—
30	3	—	1	—	—	—	—	—	1	—	—	—	1
令和 元	9	—	—	1	2	2	1	—	1	2	—	—	—
2	7	—	—	2	1	—	—	1	1	2	—	—	—
3	5	—	—	1	—	—	—	—	1	—	1	2	—
4	10	4	2	1	1	1	—	1	—	—	—	—	—

資料：六ヶ所消防署

(注) 県報告分

109. 原因別火災発生状況

(単位：件)

年次	総件数	たばこ	火遊び	電気こたつ	ガス石油器具	煙突	放火	漏電	電熱器	石油ストーブ	焚火の不仕末	石油風呂ガマ等	残火の不仕末	油引火	飛火	不明	その他	調査中
17	12	1	1	—	—	—	—	—	1	1	—	—	2	—	1	1	4	—
18	13	—	—	—	—	—	—	2	—	—	1	—	1	—	1	3	5	—
19	11	—	—	—	—	—	—	1	—	—	—	—	3	1	2	2	2	—
20	7	—	—	—	—	—	—	—	—	—	—	—	2	—	—	2	3	—
21	4	—	—	—	—	—	—	—	—	—	—	—	1	—	—	1	2	—
22	10	1	—	—	—	—	—	2	—	—	—	—	—	—	—	6	1	—
23	10	—	—	—	—	—	1	—	—	—	—	—	—	—	—	3	6	—
24	1	—	—	—	—	—	—	—	—	—	—	—	—	—	—	—	1	—
25	6	—	—	—	—	—	—	—	—	—	—	—	—	—	—	4	2	—
26	8	—	—	—	—	—	1	—	—	—	—	—	—	—	2	3	2	—
27	11	1	—	—	—	—	3	1	—	—	—	—	—	—	—	2	4	—
28	9	—	—	—	—	—	—	—	—	—	—	—	—	1	3	1	4	—
29	8	—	—	—	—	—	—	—	—	—	—	—	—	1	2	1	4	—
30	3	—	—	—	—	—	—	—	—	1	—	—	1	—	—	—	1	—
令和 元	9	—	—	—	—	—	—	—	—	—	—	—	—	—	1	5	3	—
2	7	—	—	—	—	—	—	—	—	—	—	—	1	—	1	—	5	—
3	5	—	—	—	—	—	—	—	—	1	—	—	—	1	—	3	—	—
4	10	—	—	—	—	—	—	—	—	—	—	—	—	1	1	7	1	—

資料：六ヶ所消防署
(注) 県報告分

110. 火災発生件数・焼損面積および損害

(単位：件・人)

年次	発生件数	焼損棟数			罹災世帯		焼損面積		死傷者数		損害見積額 (千円)			
		全損	半損	焼損	世帯	人数	建物 (㎡)	林野 (a)	死者	傷者	総額	建物	林野	その他
平成 16	10	2	—	2	—	—	248	20	—	2	933	713	—	220
17	12	2	2	3	6	10	508	—	—	8	44,531	44,428	—	103
18	13	4	—	3	4	11	499	5	—	5	10,661	10,423	—	238
19	11	1	—	2	1	2	30	67	—	—	2,145	2,144	—	1
20	7	2	—	5	1	4	371	—	—	1	10,071	10,071	—	—
21	4	1	—	1	—	—	220	8	—	1	7,710	7,437	23	250
22	10	1	—	5	—	—	82	—	—	—	1,295	1,245	—	50
23	10	2	—	8	6	23	455	22	2	3	41,295	41,120	—	175
24	1	—	—	1	1	9	—	—	—	—	3	3	—	—
25	6	3	—	3	3	1	647	—	—	—	7,002	7,001	—	1
26	8	—	—	2	1	1	10	2	1	1	3,010	2,874	—	136
27	11	—	—	4	—	—	5	68	—	—	345	239	—	106
28	9	4	—	4	8	16	469	222	2	2	18,975	11,009	—	7,966
29	8	1	—	3	1	1	653	19	—	1	37,388	33,696	—	3,692
30	3	2	—	1	2	5	110	—	—	—	1,316	1,313	—	3
令和 元	9	3	—	6	—	—	70	113	—	—	5,994	316	—	5,678
2	7	—	—	7	—	—	—	—	—	—	1,042	—	—	1,042
3	5	2	—	4	2	5	137	—	1	—	2,085	2,032	—	53
4	10	5	2	7	6	13	454	1	1	1	43,149	32,983	—	10,166

資料：六ヶ所消防署
(注) 県報告分

111. 救急出動件数および事故種別収容状況

(単位：人)

年次	出動件数	事故種別収容回数										不搬送件数
		火災	水難	交通	労働災害	運動競技	一般負傷	加害	急病	自損行為	その他	
平成 16	385	3	5	64	8	3	31	4	198	7	62	(35)
17	415	8	3	55	5	2	40	—	208	7	87	(25)
18	377	1	8	42	3	—	32	2	199	4	86	(28)
19	385	—	3	37	3	1	44	1	212	2	82	(44)
20	326	—	1	25	9	1	32	1	200	2	55	(23)
21	354	—	1	28	4	1	49	1	201	6	63	(37)
22	411	9	2	45	9	—	49	2	211	2	82	(54)
23	429	6	1	40	7	3	35	2	249	11	75	(38)
24	509	1	1	61	10	5	43	1	272	—	115	(37)
25	440	12	1	30	3	2	39	4	254	6	89	(34)
26	438	25	2	47	13	3	45	2	233	2	66	(59)
27	421	1	1	42	5	6	44	—	220	4	47	(52)
28	411	1	—	38	6	1	31	2	238	3	58	(38)
29	364	1	4	36	10	4	43	—	180	2	50	(42)
30	429	—	6	37	8	3	60	1	236	—	53	(32)
令和 元	462	17	3	30	10	2	50	—	283	3	64	(53)
2	388	11	3	35	3	—	44	1	227	4	60	(42)
3	407	4	6	25	8	—	56	—	238	11	59	(50)
4	464	17	2	49	15	1	43	3	311	3	67	(58)
1 月	41	3	—	5	1	—	5	—	27	—	8	(8)
2	32	2	—	3	1	—	3	—	20	—	6	(3)
3	31	3	—	2	1	—	3	—	23	—	4	(5)
4	40	3	—	3	1	—	6	1	29	—	3	(6)
5	38	2	—	2	—	1	3	—	26	—	6	(2)
6	31	—	—	—	3	—	3	—	24	1	4	(5)
7	32	1	1	1	—	—	4	1	22	—	5	(3)
8	59	1	—	8	1	—	3	—	40	1	10	(6)
9	28	—	—	6	—	—	1	1	21	—	4	(5)
10	37	—	1	11	3	—	6	—	20	—	4	(7)
11	38	1	—	—	2	—	4	—	26	—	8	(3)
12	57	1	—	8	2	—	2	—	33	1	5	(5)

資料：六ヶ所消防署

(注) 不搬送件数は出動件数に含まれる

112. 救急車出動状況

(単位：件)

年次	総 件 数	0	1	2	3	4	5	6	7	8	9	10	11	12	13	14	15	16	17	18	19	20	21	22	23	24	不 搬 送 件 数
		1時 2	3	4	5	6	7	8	9	10	11	12	13	14	15	16	17	18	19	20	21	22	23	24			
平成 16	385	2	8	10	5	4	6	11	17	22	23	17	11	22	28	26	16	25	23	15	9	16	14	9	11	35	
17	415	8	2	12	4	9	8	12	27	34	24	25	24	20	20	24	19	15	17	12	18	18	12	15	11	25	
18	402	3	9	7	8	8	7	11	20	30	21	19	31	26	23	18	31	27	14	10	13	13	10	9	7	27	
19	429	2	6	7	5	8	12	16	22	37	31	28	19	24	10	16	23	21	28	11	14	10	15	6	14	44	
20	348	3	5	2	6	5	11	13	8	18	19	21	18	27	13	12	16	23	19	20	16	20	14	13	4	22	
21	402	13	8	3	6	6	9	14	31	19	24	22	21	24	15	18	21	22	19	14	12	16	13	12	6	34	
22	411	11	3	5	8	6	7	10	16	30	18	21	21	18	15	19	16	21	12	19	22	18	16	14	11	54	
23	429	6	5	10	4	11	8	14	21	24	19	23	24	21	24	21	22	28	17	15	17	20	18	9	10	38	
24	509	9	8	9	6	10	7	12	26	36	38	30	32	32	17	17	24	25	31	18	19	23	14	17	12	37	
25	440	9	3	9	4	7	9	15	19	20	28	38	29	25	27	14	22	20	16	23	19	12	21	14	3	34	
26	438	7	9	5	6	3	5	10	23	24	26	20	35	23	17	17	18	27	19	16	17	19	14	10	9	59	
27	421	7	5	8	8	6	4	14	13	27	20	27	21	21	21	16	18	22	21	20	23	15	10	13	9	52	
28	411	7	5	5	2	7	12	10	16	32	24	32	25	19	21	19	19	17	26	13	13	16	15	10	8	38	
29	364	8	9	4	7	6	9	9	21	19	27	18	16	19	28	16	13	13	20	8	10	14	9	12	7	42	
30	429	12	8	7	3	7	9	15	14	28	29	31	24	25	13	22	19	19	23	20	16	13	12	14	14	32	
令和 元	462	6	6	5	4	6	8	21	21	29	21	33	20	21	29	21	22	15	30	16	16	19	17	9	14	53	
2	388	16	3	4	3	6	7	11	20	26	20	30	25	14	20	12	22	18	21	19	9	7	11	14	8	42	
3	407	9	5	5	2	7	8	13	16	24	25	16	28	22	21	31	22	16	16	19	15	9	9	11	8	50	
4	464	8	9	2	15	4	10	21	27	26	24	30	23	22	25	18	29	26	20	17	16	11	16	10	9	58	
1月	41	0	0	1	1	1	0	2	2	2	1	2	2	4	2	0	4	3	0	1	2	1	0	1	1	8	
2	32	0	1	0	0	0	1	1	1	1	3	3	1	1	2	3	5	1	3	0	0	1	0	0	1	3	
3	31	0	0	0	0	0	0	4	2	4	0	2	1	2	1	1	2	0	0	2	2	1	1	0	2	5	
4	40	0	2	0	2	0	2	0	3	3	0	2	3	1	1	2	2	4	1	1	2	0	0	2	1	6	
5	38	0	1	1	0	0	1	1	3	0	3	0	4	1	3	2	0	2	5	4	3	2	2	0	0	2	
6	31	1	0	0	1	1	0	2	2	2	2	2	2	0	1	2	1	2	1	0	1	0	1	1	1	5	
7	32	2	1	0	2	0	0	1	1	1	2	2	2	1	1	1	3	3	1	0	0	1	2	2	0	3	
8	59	2	1	0	1	0	1	1	4	5	4	4	3	4	3	1	4	4	1	3	3	1	3	0	0	6	
9	28	1	1	0	1	0	1	2	2	1	1	1	0	3	1	1	0	1	0	0	2	1	1	1	1	5	
10	37	0	2	0	1	1	1	0	0	4	2	6	1	2	1	1	3	3	2	3	0	1	1	1	0	7	
11	38	1	0	0	2	1	2	3	3	1	3	3	1	0	2	1	3	1	3	2	1	0	2	2	1	3	
12	57	1	0	0	4	0	1	4	4	2	3	3	3	3	7	3	2	2	3	1	0	2	3	0	1	5	

資料：六ヶ所消防署

(注) 不搬送件数は出動件数に含まれる

第 16 章

電 氣 水 道

113. 電灯需要状況

(単位：口)

年 度	契約口数 (年度末現在)				
	総数	定額	従量電灯 A・B	従量電灯 C	その他
平成 12	7,002	216	4,467	200	2,119
13	7,326	280	4,514	204	2,328
14	7,709	300	4,600	213	2,596
15	7,732	307	4,590	214	2,621
16	7,760	306	4,597	208	2,649
17	7,858	307	4,637	207	2,707
18	7,971	309	4,664	207	2,791
19	8,027	267	4,716	210	2,834
20	8,176	245	4,747	216	2,968
21	8,222	213	4,716	222	3,071
22	8,329	207	4,732	219	3,171
23	8,405	178	4,706	225	3,296
24	8,524	175	4,692	227	3,430
25	8,587	168	4,645	240	3,534

年 度	契約口数 (年度末現在)				
	総数	定額	従量電灯 A・B	従量電灯 C	その他
平成 12	22,549	97	14,962	3,725	3,765
13	23,389	108	15,099	4,105	4,077
14	25,535	147	15,487	4,266	5,635
15	26,439	154	15,227	3,911	7,147
16	27,540	160	15,474	3,705	8,201
17	27,874	159	15,583	3,550	8,582
18	27,612	161	15,343	3,414	8,694
19	28,174	159	15,433	3,482	9,100
20	27,749	148	15,149	3,399	9,053
21	28,272	145	15,382	3,451	9,294
22	29,215	135	15,752	3,443	9,885
23	28,814	122	15,399	3,038	10,255
24	29,427	121	15,243	3,168	10,895
25	29,033	116	14,586	3,230	11,101

資料：東北電力㈱ 三沢、むつ営業所

(注) 従量電灯 A は 5A から 10A 未満、B は 10A から 60A、C は 7kVA から 40kVA

(注) 平成 26 年度以降、数値の公表をしていない

114. 電力需要状況

(単位：口)

年 度	電力契約口数 (年度末現在)						
	総数	業務用	高压電力 S	低压電力	農事用	深夜電力	その他
平成 12	874	67	30	585	—	153	39
13	910	68	34	619	—	147	42
14	926	78	34	615	—	147	52
15	920	80	35	609	—	141	55
16	908	80	35	600	—	135	58
17	895	83	36	587	—	129	60
18	921	86	41	592	—	132	70
19	924	88	40	592	—	134	70
20	927	93	42	586	—	132	74
21	929	95	45	584	—	130	75
22	923	97	48	575	—	129	74
23	919	98	48	572	—	123	78
24	930	98	53	567	—	128	84
25	905	99	54	562	—	109	81

年 度	使用電力量 (MWH)						
	総数	業務用	高压電力 S	低压電力	農事用	深夜電力	その他
平成 12	229,491	26,618	1,024	1,348	—	3,701	196,800
13	269,981	39,019	968	1,371	—	3,293	225,330
14	369,833	39,208	10,557	6,017	148	3,762	310,141
15	431,106	40,633	10,600	5,632	148	4,131	369,962
16	461,793	39,409	9,662	5,763	136	4,094	402,729
17	459,978	41,478	10,600	5,958	143	4,128	397,671
18	469,315	40,820	13,019	5,851	—	4,053	405,572
19	473,473	43,624	13,890	5,872	—	4,141	405,946
20	468,718	42,115	10,790	5,666	—	3,934	406,213
21	447,855	42,973	11,033	5,596	—	4,005	384,248
22	447,522	42,388	11,181	5,783	—	4,129	383,893
23	427,042	38,213	10,818	5,332	—	4,580	368,006
24	468,330	57,625	11,934	5,272	—	4,439	388,959
25	469,589	58,919	11,836	5,187	—	4,264	389,301

資料：東北電力(株)青森支店

115. 水道事業の状況

(単位：ℓ・m³)

年 度	給水戸数	1人、1日 最大給水量	1日最大 配水量	年間配水量	備考
平成 20	4,438	550ℓ	6,286m ³	2,012,559m ³	
21	4,501	588ℓ	6,709m ³	1,996,280m ³	
22	4,560	557ℓ	6,337m ³	1,980,590m ³	
23	4,614	518ℓ	5,804m ³	1,961,886m ³	
24	4,654	493ℓ	5,484m ³	1,942,439m ³	
25	4,616	532ℓ	5,768m ³	1,899,722m ³	
26	4,685	588ℓ	6,321m ³	1,872,334m ³	
27	4,697	588ℓ	6,277m ³	1,853,778m ³	
28	4,814	539ℓ	5,734m ³	1,949,046m ³	
29	5,003	557ℓ	5,866m ³	2,028,917m ³	
30	4,926	566ℓ	5,908m ³	1,992,938m ³	
令和 元	4,926	549ℓ	5,646m ³	2,000,494m ³	
2	5,313	657ℓ	6,685m ³	1,864,024m ³	
3	5,330	672ℓ	6,747m ³	1,910,371m ³	

(注) 平成 29 年度より、給水戸数ではなく契約戸数を計上

令和 4 年 1 月 1 日現在

水源地	区分	水源の種類	給水区域
泊		浅	泊
二又		深	尾駮、尾駮浜、老部川、野附、沖付、鷹架、新納屋、出戸、石川、戸鎖、室ノ久保、千樽、二又、端、庄内、千歳、睦栄、豊原、千歳平、六原、新城平、笹崎、東北町一部
倉内・平沼		深	倉内、平沼
中志		深	中志、内沼

資料：上下水道課

116. 給水人口と給水量

各年度3月31日現在

年 度	給 水 区 域		給 水		普及率 (%)	1人、1日 最大給水量 (ℓ)	1日最大 配水量 (m3)	年間配水量 (m3)
	戸数	人口	戸数	人口				
平成 20	4,446	11,430	4,438	11,411	99.8	550	6,286	2,012,559
21	4,509	11,413	4,501	11,394	99.8	588	6,709	1,996,280
22	4,566	11,386	4,560	11,369	99.8	557	6,337	1,980,590
23	4,620	11,232	4,614	11,214	99.8	518	5,804	1,961,886
24	4,660	11,136	4,654	11,118	99.8	493	5,484	1,942,439
25	4,580	10,862	4,574	10,845	99.8	532	5,768	1,899,722
26	4,685	10,775	4,680	10,759	99.8	588	6,321	1,872,334
27	4,702	10,690	4,697	10,674	99.8	588	6,277	1,853,778
28	4,819	10,647	4,814	10,632	99.8	539	5,734	1,949,046
29	…	10,543	5,003	10,531	99.8	557	5,866	2,028,917
30	…	10,447	4,926	10,436	99.9	566	5,908	1,992,938
令和 元	…	10,282	4,926	10,277	99.9	549	5,646	2,000,494
2	…	10,177	5,313	10,168	99.9	657	6,685	1,864,024
3	…	10,041	5,330	10,038	100.0	672	6,747	1,910,371

資料：上下水道課

(注) 専用水道は除く

(注) 平成29年度より給水戸数ではなく契約件数を集計しているため、給水区域戸数の値を出していない

117. 水道普及率

各年度3月31日現在

年 度	人口 (A)	上水道		専用水道		合計 (B)		普及率 B/A × 100
		箇所数	給水人口	箇所数	給水人口	箇所数	給水人口	
平成 20	11,430	6	11,411	—	—	6	11,411	99.8
21	11,413	6	11,394	—	—	6	11,394	99.8
22	11,386	6	11,396	—	—	6	11,396	99.8
23	11,232	6	11,214	—	—	6	11,214	99.8
24	11,136	6	11,118	—	—	6	11,118	99.8
25	10,862	6	10,845	—	—	6	11,845	99.8
26	10,775	6	10,759	—	—	6	10,759	99.8
27	10,690	6	10,674	—	—	6	10,674	99.8
28	10,647	6	10,632	—	—	6	10,632	99.8
29	10,543	6	10,531	—	—	6	10,531	99.8
30	10,447	6	10,436	—	—	6	10,436	99.9
令和 元	10,282	6	10,277	—	—	6	10,277	99.9
2	10,177	6	10,168	—	—	6	10,168	99.9
3	10,041	6	10,038	—	—	6	10,038	100.0

資料：上下水道課

118. 汚水処理施設整備普及状況

各年度3月31日現在

年 度	行政人口 (A)	処 理 施 設					整備率 B / A *100	
		合計 (B)	公共下水道	特定環境保全 公共下水道	農業 集落排水	コミュニティ プラント		浄化槽
平成 20	11,259	10,253	3,465	3,577	1,048	886	1,022	91.0
21	11,225	9,997	3,819	3,414	1,033	893	645	89.0
22	11,208	9,800	4,012	3,425	1,024	946	393	87.4
23	11,126	10,124	4,414	3,386	1,005	905	414	90.9
24	10,972	10,000	4,527	3,315	986	939	233	91.1
25	10,765	9,890	4,473	3,293	980	891	253	91.8
26	10,685	9,763	4,457	3,188	955	913	250	91.3
27	10,603	9,744	4,491	3,114	942	902	295	91.8
28	10,562	9,788	4,629	3,067	921	898	273	92.6
29	10,459	9,869	5,705	2,984	899	—	281	94.3
30	10,364	9,922	5,784	2,935	868	—	335	95.7
令和 元	10,200	9,879	5,868	2,857	851	—	303	96.9
2	10,099	9,783	5,856	2,799	834	—	294	96.9
3	9,965	9,661	5,912	2,726	732	—	291	96.9

資料：上下水道課

(注) 浄化槽は下水道供用開始告示区域外における浄化槽設置人口

(注) 平成 29 年度に西部処理区で公共下水道の供用が開始されたためコミュニティプラントの値は無し

119. 汚水処理状況

各年度3月31日現在

年 度	行政人口 (A)	公共下水道		特定環境保全 公共下水道		農業集落排水		コミュニティプラント		浄化槽	合計	
		人口	率	人口	率	人口	率	人口	率	人口	人口	率
平成 20	11,259	2,501	72.1	2,208	61.7	939	89.5	886	100.0	1,277	7,811	69.3
21	11,225	2,809	73.5	2,302	67.4	935	90.5	893	100.0	838	7,777	69.2
22	11,208	2,946	73.4	2,350	68.6	932	91.0	906	95.8	393	7,527	67.2
23	11,126	3,203	72.5	2,385	70.4	921	91.6	865	95.6	414	7,788	67.0
24	10,972	3,526	77.9	2,410	72.6	908	92.0	852	90.7	233	7,929	72.3
25	10,765	3,804	85.0	2,458	74.6	906	92.4	837	94.0	253	8,258	76.7
26	10,685	3,922	86.0	2,478	77.7	892	93.4	913	100.0	250	8,455	79.0
27	10,603	4,006	89.2	2,518	80.0	892	94.6	902	100.0	295	8,613	81.2
28	10,562	4,006	87.2	2,518	82.0	877	95.2	898	100.0	372	8,671	82.0
29	10,459	5,036	88.2	2,554	85.5	857	95.3	—	—	281	8,728	83.4
30	10,364	5,784	55.8	2,935	28.3	868	8.4	—	—	335	9,922	92.5
令和 元	10,200	5,868	57.5	2,857	28.0	851	8.3	—	—	303	9,879	93.9
2	10,099	5,856	58.0	2,799	27.7	834	8.3	—	—	294	9,783	94.0
3	9,965	5,912	59.3	2,726	27.4	732	7.3	—	—	291	9,661	94.0

資料：上下水道課

(注) 浄化槽は村全体における浄化槽処理人口(下水道処理区域内設置含む)

(注) 各区分ごとの率：汚水処理人口 / 整備人口 合計の率：汚水処理人口 / 行政人口

(注) 平成 29 年度に西部処理区で公共下水道の供用が開始されたためコミュニティプラントの値は無し

第 17 章

行 政

120. 村の行政機構

令和4年4月1日現在

<村長事務部局>

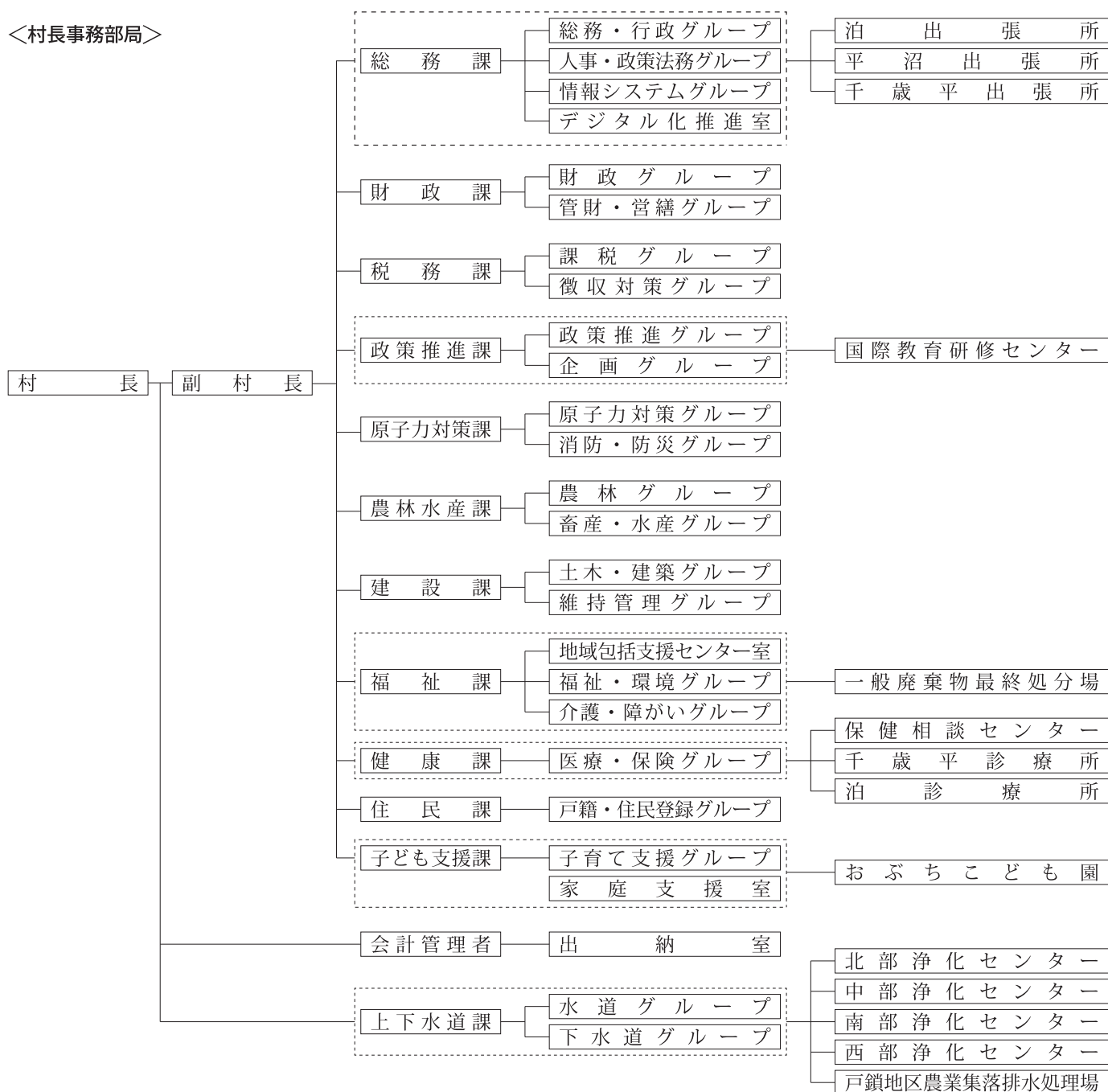

<議会>



<教育委員会>

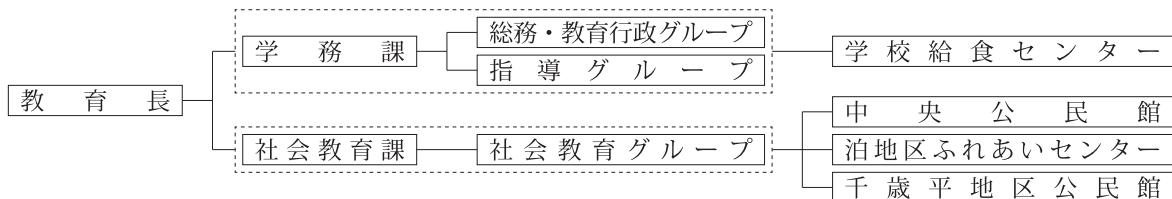

<監査委員>



<農業委員会>



<選挙管理委員会>



121. 村議会構成

令和4年4月1日現在

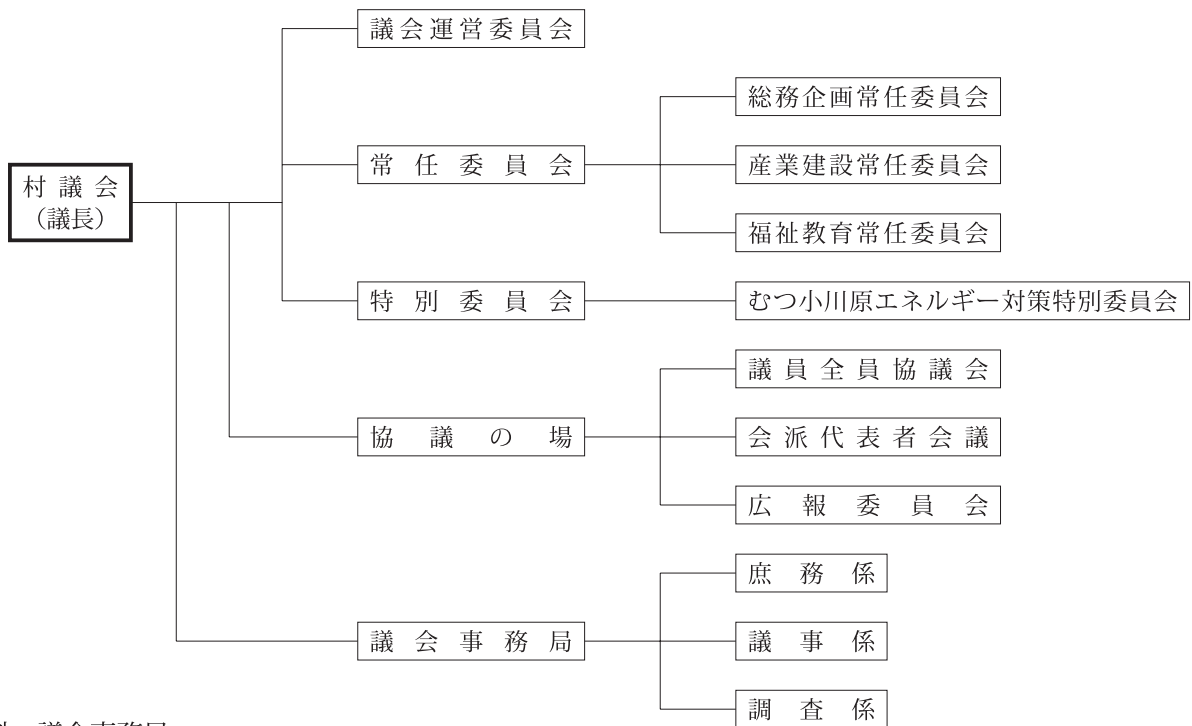

資料：議会事務局
 (注) 特別委員会は任意に設置

122. 村議会開催状況

(単位：日・件)

年次	本議会			議案審議の状況						その他の審議状況						
				村長提出			議員提出			請願			その他			
	招集回数	会期延日数	会議延日数	審議件数	原案可決	否決	審議件数	原案可決	否決	受理件数	採択	不採択	撤回	陳情	意見書	一般質問
平成 30	5	40	17	165	165	—	1	1	—	1	1	—	—	7	1	9
令和 元	6	38	18	135	135	—	1	1	—	—	—	—	—	9	1	9
2	5	36	17	154	154	—	—	—	—	1	1	—	—	7	—	12
3	7	41	19	141	141	—	1	1	—	—	—	—	—	5	2	12
4	5	35	17	137	137	—	2	2	—	—	—	—	—	10	2	13

資料：議会事務局

123. 選挙人名簿登録者数の推移

年 度	総 数	男	女
平成 20	9,351	4,979	4,372
21	9,205	4,892	4,313
22	9,193	4,908	4,285
23	9,183	4,914	4,269
24	9,113	4,886	4,227
25	8,984	4,807	4,177
26	8,866	4,746	4,120
27	8,822	4,720	4,102
28	8,948	4,820	4,128
29	8,930	4,835	4,095
30	8,895	4,842	4,053
令和 元	8,769	4,773	3,996
2	8,696	4,742	3,954
3	8,688	4,767	3,921
4	8,594	4,735	3,859

資料：選挙管理委員会

124. 令和4年投票区別選挙人名簿登録者数

令和4年9月1日現在（単位：人）

投 票 区	総 数	男	女
第 1. 泊町内会事務所	1,046	546	500
第 2. 泊地区ふれあいセンター	1,390	717	673
第 3. 出戸集会所	310	133	177
第 4. 六ヶ所村立中央公民館	1,268	737	531
第 5. 平沼地区学習等供用センター	674	337	337
第 6. 倉内コミュニティセンター	578	284	294
第 7. 中志地区集会所	157	76	81
第 8. 六原集会所	166	92	74
第 9. 千歳平地区公民館	1,124	620	504
第10. 戸鎖地区児童厚生体育施設	326	161	165
第11. 二又集会所	110	53	57
第12. 国際教育研修センター	1,445	979	466
計	8,594	4,735	3,859

資料：選挙管理委員会

125. 選挙別投票状況

選挙別	選挙執行日	当日有権者数				投 総数
		総数	男	法人	女	
1 青森県東部海区漁業調整委員会委員一般選挙	H8.8.1	2,660	1,374	3	1,283	1,494
2 衆議院議員総選挙(小選挙区)	H8.10.20	8,735	4,509	—	4,226	4,984
3 衆議院議員総選挙(比例代表)	H8.10.20	8,735	4,509	—	4,226	4,984
4 最高裁判所裁判官国民審査	H8.10.20	8,735	4,509	—	4,226	4,926
5 六ヶ所村長選挙	H9.11.30	8,792	4,564	—	4,228	8,389
6 参議院議員通常選挙(選挙区)	H10.7.12	8,903	4,633	—	4,270	4,902
7 参議院議員通常選挙(比例代表)	H10.7.12	8,903	4,633	—	4,270	4,901
8 青森県知事選挙	H11.1.31	8,945	4,677	—	4,268	4,388
9 青森県議会議員選挙	H11.4.11	9,016	4,714	—	4,302	6,432
10 六ヶ所村議会議員選挙	H11.4.25	8,992	4,709	—	4,283	8,415
11 農業委員会委員選挙	H11.7.11	4,263	2,094	—	2,169	2,883
12 衆議院議員総選挙(小選挙区)	H12.6.25	9,095	4,773	—	4,322	5,932
13 最高裁判所裁判官国民審査	H12.6.25	9,095	4,773	—	4,322	5,862
14 青森県東部海区漁業調整委員会委員一般選挙	H12.8.3	3,305	1,686	3	1,616	無投票
15 六ヶ所村長選挙	H13.11.25	9,152	4,838	—	4,314	8,142
16 六ヶ所村長選挙	H14.7.7	9,084	4,790	—	4,294	6,704
17 農業委員会委員選挙	H14.7.14	4,113	2,025	—	2,088	2,954
18 青森県議会議員選挙	H15.1.26	9,275	4,909	—	4,366	4,874
19 青森県議会議員選挙	H15.4.13	9,438	5,037	—	4,401	無投票
20 六ヶ所村議会議員選挙	H15.4.27	9,327	4,971	—	4,356	8,326
21 青森県知事選挙	H15.6.29	9,428	5,021	—	4,407	5,660
22 衆議院議員総選挙	H15.11.9	9,500	5,060	—	4,440	4,577
23 最高裁判所裁判官国民審査	H15.11.9	9,500	5,060	—	4,440	4,520
24 参議院議員通常選挙(選挙区)	H16.7.11	9,525	5,071	—	4,454	5,049
25 参議院議員通常選挙(比例代表)	H16.7.11	9,529	5,073	—	4,456	5,050
26 青森県東部海区漁業調整委員会委員一般選挙	H16.8.5	2,804	1,434	3	1,367	1,939
27 衆議院議員総選挙(小選挙区)	H17.9.11	9,503	5,051	—	4,452	5,477
28 衆議院議員総選挙(比例代表)	H17.9.11	9,508	5,053	—	4,455	5,479
29 最高裁判所裁判官国民審査	H17.9.11	9,503	5,051	—	4,452	5,387
30 六ヶ所村長選挙	H18.6.25	9,318	4,913	—	4,405	5,815
31 青森県議会議員選挙	H19.4.8	9,439	5,011	—	4,428	5,982
32 六ヶ所村議会議員選挙	H19.4.22	9,357	4,964	—	4,393	8,064
33 青森県知事選挙	H19.6.3	9,444	5,012	—	4,432	4,758
34 参議院議員通常選挙(選挙区)	H19.7.29	9,511	5,059	—	4,452	4,730
35 参議院議員通常選挙(比例代表)	H19.7.29	9,511	5,059	—	4,452	4,730
36 農業委員会委員選挙	H20.7.6	3,792	1,922	—	1,870	2,716
37 青森県東部海区漁業調整委員会委員一般選挙	H20.7.31	2,103	1,091	3	1,009	1,413
38 衆議院議員総選挙(小選挙区)	H21.8.30	9,184	4,879	—	4,305	5,883
39 衆議院議員総選挙(比例代表)	H21.8.30	9,184	4,879	—	4,305	5,883
40 最高裁判所裁判官国民審査	H21.8.30	9,180	4,877	—	4,303	5,763
41 六ヶ所村長選挙	H22.6.20	8,998	4,773	—	4,225	5,427
42 衆議院議員総選挙(小選挙区)	H22.7.11	9,160	4,874	—	4,286	4,930
43 衆議院議員総選挙(比例代表)	H22.7.11	9,160	4,874	—	4,286	4,932
44 青森県議会議員選挙	H23.4.10	9,112	4,862	—	4,250	5,332
45 六ヶ所村議会議員選挙	H23.4.24	9,044	4,824	—	4,220	7,896
46 青森県知事選挙	H23.6.5	9,107	4,866	—	4,241	4,601
47 青森県東部地区漁業調整委員会委員一般選挙	H24.8.2	2,244	1,171	3	1,070	1,588
48 衆議院議員総選挙(小選挙区)	H24.12.16	9,094	4,877	—	4,217	4,766
49 衆議院議員総選挙(比例区)	H24.12.16	9,094	4,877	—	4,217	4,766
50 最高裁判所裁判官国民審査	H24.12.16	9,090	4,875	—	4,215	4,683
51 衆議院議員(選挙区)選挙	H25.7.21	9,096	4,887	—	4,209	4,122
52 六ヶ所村長選挙	H26.6.21	8,687	4,611	—	4,076	5,468
53 六ヶ所村農業委員会委員選挙	H26.7.6	—	—	—	—	—
54 衆議院議員総選挙(小選挙区)	H26.12.14	8,850	4,746	—	4,104	4,020
55 衆議院議員総選挙(比例区)	H26.12.14	8,850	4,746	—	4,104	4,020
56 最高裁判所裁判官国民審査	H26.12.14	8,846	4,744	—	4,102	3,916
57 参議院議員通常選挙(選挙区)	H28.7.10	8,919	4,781	—	4,138	5,054
58 参議院議員通常選挙(比例代表)	H28.7.10	8,919	4,781	—	4,138	5,054
59 青森県東部地区漁業調整委員会委員一般選挙	H28.8.3	2,244	1,171	3	1,070	1,588
60 衆議院議員総選挙(小選挙区)	H29.10.22	8,915	4,825	—	4,090	4,976
61 衆議院議員総選挙(比例区)	H29.10.22	8,915	4,825	—	4,090	4,976
62 最高裁判所裁判官国民審査	H29.10.22	8,911	4,823	—	4,088	4,969
63 六ヶ所村長選挙	H30.6.24	8,637	4,656	—	3,981	5,379
64 青森県議会議員選挙	H31.4.7	8,667	4,685	—	3,982	5,100
65 六ヶ所村議会議員選挙	H31.4.21	無投票	—	—	—	—
66 参議院議員通常選挙(選挙区)	R1.7.21	8,823	4,794	—	4,029	4,290
67 参議院議員通常選挙(比例代表)	R1.7.21	8,823	4,794	—	4,029	4,290
68 衆議院議員総選挙(小選挙区)	R3.10.31	8,664	4,750	—	3,914	4,848
69 衆議院議員総選挙(比例区)	R3.10.31	8,664	4,750	—	3,914	4,848
70 最高裁判所裁判官国民審査	R3.10.31	8,660	4,748	—	3,912	4,848
71 六ヶ所村長選挙	R4.6.12	8,418	4,600	—	3,818	5,055
72 参議院議員通常選挙(選挙区)	R4.7.10	8,576	4,711	—	3,865	4,689
73 参議院議員通常選挙(比例代表)	R4.7.10	8,576	4,711	—	3,865	4,689

資料：選挙管理委員会

(单位：人・%)

票者数			投票率				当日棄権者数			
男	法人	女	総数	男	法人	女	総数	男	法人	女
707	3	784	56.17	51.46	100.00	61.11	1,166	667	—	499
2,412	—	2,572	57.06	53.49	—	60.86	3,751	2,097	—	1,654
2,412	—	2,572	57.06	53.49	—	60.86	3,751	2,097	—	1,654
2,367	—	2,559	56.39	52.50	—	60.55	3,809	2,142	—	1,667
4,291	—	4,098	95.42	94.02	—	96.93	403	273	—	130
2,444	—	2,458	55.06	52.75	—	57.56	4,001	2,189	—	1,812
2,444	—	2,457	55.05	52.75	—	57.54	4,002	2,189	—	1,813
2,215	—	2,173	49.06	47.36	—	50.91	4,557	2,462	—	2,095
3,099	—	3,333	71.34	65.74	—	77.48	2,584	1,615	—	969
4,296	—	4,119	93.58	91.23	—	96.17	577	413	—	164
1,382	—	1,501	67.63	66.00	—	69.20	1,380	712	—	668
2,926	—	3,006	65.22	61.30	—	69.55	3,163	1,847	—	1,316
2,885	—	2,977	64.45	60.44	—	68.88	3,233	1,888	—	1,345
—	—	—	—	—	—	—	—	—	—	—
4,117	—	4,025	88.96	85.10	—	93.30	1,010	721	—	289
3,324	—	3,380	73.80	69.39	—	78.71	2,380	1,466	—	914
1,427	—	1,527	71.82	70.47	—	73.13	1,129	568	—	561
2,481	—	2,393	52.55	50.54	—	54.81	4,401	2,428	—	1,973
—	—	—	—	—	—	—	—	—	—	—
4,267	—	4,059	89.27	85.84	—	93.18	1,001	704	—	297
2,879	—	2,781	60.03	57.34	—	63.10	3,768	2,142	—	1,626
2,388	—	2,189	48.18	47.19	—	49.30	4,923	2,672	—	2,251
2,338	—	2,182	47.58	46.21	—	49.14	4,980	2,722	—	2,258
2,673	—	2,376	53.01	52.71	—	53.35	4,476	2,398	—	2,078
2,673	—	2,377	53.00	52.69	—	53.34	4,479	2,400	—	2,079
948	2	989	69.15	66.11	66.67	72.35	865	486	1	378
2,865	—	2,612	57.63	56.72	—	58.67	4,026	2,186	—	1,840
2,864	—	2,615	57.63	56.68	—	58.70	4,029	2,189	—	1,840
2,797	—	2,590	56.69	55.38	—	58.18	4,116	2,254	—	1,862
2,941	—	2,874	62.41	59.86	—	65.24	3,503	1,972	—	1,531
3,025	—	2,957	63.38	60.37	—	66.78	3,457	1,986	—	1,471
4,103	—	3,961	86.18	82.66	—	90.17	1,293	861	—	432
2,481	—	2,277	50.38	49.50	—	51.38	4,686	2,531	—	2,155
2,542	—	2,188	49.73	50.25	—	49.15	4,781	2,517	—	2,264
2,542	—	2,188	49.73	50.25	—	49.15	4,781	2,517	—	2,264
1,357	—	1,359	71.62	70.60	—	72.67	1,076	565	—	511
676	3	734	67.19	61.96	100.00	72.75	690	415	—	275
3,080	—	2,803	64.06	63.13	—	65.11	3,301	1,799	—	1,502
3,080	—	2,803	64.06	63.13	—	65.11	3,301	1,799	—	1,502
2,996	—	2,767	62.78	61.43	—	64.30	3,417	1,881	—	1,536
2,754	—	2,673	60.31	57.70	—	63.27	3,571	2,019	—	1,552
2,642	—	2,288	53.82	54.21	—	53.38	4,230	2,232	—	1,998
2,642	—	2,290	53.84	54.21	—	53.43	4,228	2,232	—	1,996
2,773	—	2,559	58.52	57.03	—	60.21	3,780	2,089	—	1,691
4,071	—	3,825	87.31	84.39	—	90.64	1,148	753	—	395
2,388	—	2,213	50.52	49.08	—	52.18	4,506	2,478	—	2,028
790	3	795	70.77	67.46	—	74.30	656	381	—	275
2,604	—	2,162	52.41	53.39	—	51.27	4,328	2,273	—	2,055
2,604	—	2,162	52.41	53.39	—	51.27	4,328	2,273	—	2,055
2,549	—	2,134	51.52	52.29	—	50.63	4,407	2,326	—	2,081
2,263	—	1,859	45.32	46.31	—	44.17	4,974	2,624	—	2,350
2,792	—	2,676	60.55	60.55	—	65.65	3,219	5,468	—	1,819
—	—	—	—	—	—	—	—	—	—	—
2,222	—	1,798	45.42	46.82	—	43.81	4,830	2,424	—	2,306
2,222	—	1,798	45.42	46.82	—	43.81	4,830	2,424	—	2,306
2,156	—	1,760	44.27	45.45	—	42.91	4,930	2,588	—	2,342
2,771	—	2,283	56.67	57.96	—	55.17	3,865	2,010	—	1,855
2,771	—	2,283	56.67	57.96	—	55.17	3,865	2,010	—	1,855
790	3	795	70.77	67.46	—	74.30	656	381	—	275
2,705	—	2,271	55.82	56.06	—	55.53	3,939	2,120	—	1,819
2,705	—	2,271	55.82	56.06	—	55.53	3,939	2,120	—	1,819
2,699	—	2,270	55.76	55.96	—	55.53	3,942	2,124	—	1,818
2,871	—	2,508	62.28	61.66	—	63.00	3,258	1,785	—	1,473
2,754	—	2,346	58.84	58.78	—	58.92	3,567	1,931	—	1,636
—	—	—	—	—	—	—	—	—	—	—
2,421	—	1,869	48.62	50.50	—	46.39	4,533	2,373	—	2,160
2,421	—	1,869	48.62	50.50	—	46.39	4,533	2,373	—	2,160
2,668	—	2,180	55.96	56.17	—	55.70	3,816	2,082	—	1,734
2,668	—	2,180	55.96	56.17	—	55.70	3,816	2,082	—	1,734
2,668	—	2,180	55.98	56.19	—	55.73	3,812	2,080	—	1,732
2,660	—	2,395	60.05	57.83	—	62.73	3,363	1,940	—	1,423
2,645	—	2,044	54.68	56.15	—	52.88	3,887	2,066	—	1,821
2,645	—	2,044	54.68	56.15	—	52.88	3,887	2,066	—	1,821

126. 村の職員数

各4月1日現在（単位：人）

年次	男				女			
	常用雇用者		臨時雇用者	合計	常用雇用者		臨時雇用者	合計
	正職員	正職員以外			正職員	正職員以外		
平成30年度	94	11	—	105	129	102	—	231
令和元年度	94	10	—	104	124	93	—	217
令和2年度	95	10	—	105	126	97	—	223
令和3年度	94	10	—	104	128	98	—	226
令和4年度	97	12	—	109	123	97	—	220

資料：総務課

- (注) 「常用雇用者」とは、期間を定めずに、若しくは1か月を超える期間を定めて雇用している人をいう
「正職員以外」とは、非常勤職員などで雇用期間が常用雇用者の定義に当てはまる人をいう
「臨時雇用者」とは、常用雇用者以外の雇用者で、1か月以内の期間を定めて雇用している人又は日々雇用している人をいう

第 18 章

財 政

127. 会計別歳入歳出決算

(単位：千円・%)

年 度	総 額	歳 入					
		一 般 会 計			特 別 会 計		
		金 額	前年度比	年度対比	金 額	前年度比	年度対比
平成 5	11,449,849	8,916,874	136.67	100.00	2,532,975	117.05	100.00
6	11,646,278	9,089,673	101.94	101.94	2,556,605	100.93	100.93
7	13,206,660	10,296,890	113.28	115.48	2,909,770	113.81	114.88
8	13,960,446	11,094,839	107.75	124.43	2,865,607	98.48	113.13
9	11,271,268	8,229,660	74.18	92.29	3,041,608	106.14	120.08
10	12,760,830	8,883,081	107.94	99.62	3,877,749	127.49	153.09
11	13,625,990	8,284,819	93.27	92.91	5,341,171	137.74	210.87
12	15,990,763	10,645,445	128.49	119.39	5,345,318	100.08	211.03
13	16,247,933	10,925,320	102.63	122.52	5,322,613	99.58	210.13
14	15,525,211	11,016,539	100.83	123.55	4,508,672	84.71	178.00
15	16,014,658	11,537,595	104.73	129.39	4,477,063	99.30	176.75
16	17,235,162	13,035,618	112.98	146.19	4,199,544	93.80	165.79
17	17,057,300	12,033,590	92.31	134.95	5,023,710	119.63	198.33
18	16,023,026	10,548,875	87.66	118.30	5,474,151	108.97	216.12
19	16,730,430	10,788,276	102.27	120.99	5,942,154	108.55	234.59
20	15,037,242	10,376,504	96.18	116.37	4,660,738	78.44	184.00
21	16,943,580	12,980,589	125.10	145.57	3,962,991	85.03	156.46
22	16,938,715	13,643,385	105.11	153.01	3,295,330	83.15	130.10
23	16,687,953	13,300,253	97.48	149.16	3,387,700	102.80	133.74
24	17,570,149	14,285,264	107.41	160.20	3,284,885	96.97	129.68
25	19,729,454	16,593,635	116.16	186.09	3,135,819	95.46	123.80
26	17,280,940	14,975,619	90.25	167.95	2,305,321	73.52	91.01
27	17,516,677	14,906,180	99.54	167.17	2,610,497	113.24	103.06
28	18,721,461	16,220,551	108.82	181.91	2,500,910	95.80	98.73
29	17,273,642	14,732,581	90.83	165.22	2,541,061	101.61	100.32
30	17,590,392	15,146,988	102.81	169.87	2,443,404	96.16	96.46
令和 元	16,589,166	14,218,204	93.87	159.45	2,370,962	97.04	93.60
2	18,429,556	16,007,922	112.59	179.52	2,421,634	102.14	95.60
3	18,579,395	16,236,924	101.43	182.09	2,342,471	96.73	92.48

年 度	総 額	歳 出					
		一 般 会 計			特 別 会 計		
		金 額	前年度比	年度対比	金 額	前年度比	年度対比
平成 5	11,198,341	8,775,388	137.02	100.00	2,422,953	116.08	100.00
6	11,397,042	8,945,555	101.94	101.94	2,451,487	101.18	101.18
7	12,941,660	10,142,333	113.38	115.58	2,799,327	114.19	115.53
8	13,741,965	10,964,400	108.11	124.94	2,777,565	99.22	114.64
9	11,018,971	8,090,279	73.79	92.19	2,928,692	105.44	120.87
10	12,467,615	8,734,831	107.97	99.54	3,732,784	127.46	154.06
11	13,298,338	8,139,714	93.19	92.76	5,158,624	138.20	212.91
12	15,726,131	10,508,730	129.10	119.75	5,217,401	101.14	215.33
13	15,944,194	10,736,335	102.17	122.35	5,207,859	99.82	214.94
14	15,206,038	10,810,215	100.69	123.19	4,395,823	84.41	181.42
15	15,682,339	11,273,337	104.28	128.47	4,409,002	100.30	181.97
16	16,919,283	12,828,049	113.79	146.18	4,091,234	92.79	168.85
17	16,776,945	11,847,268	92.35	135.01	4,929,677	120.49	203.46
18	15,613,897	10,276,192	86.74	117.10	5,337,705	108.28	220.30
19	16,454,177	10,597,158	103.12	120.76	5,857,019	109.73	241.73
20	14,671,373	10,088,151	95.20	114.96	4,583,222	78.25	189.16
21	16,606,252	12,733,669	126.22	145.11	3,872,583	84.49	159.83
22	16,506,250	13,355,393	104.88	152.19	3,150,857	81.36	130.04
23	16,198,030	12,883,796	96.47	146.82	3,314,234	105.19	136.78
24	17,225,713	13,988,031	108.57	159.40	3,237,682	97.69	133.63
25	19,150,796	16,063,136	114.83	183.05	3,087,660	95.37	127.43
26	16,928,905	14,754,415	91.85	168.13	2,174,490	70.43	89.75
27	17,233,887	14,656,367	99.34	167.02	2,577,520	118.53	106.38
28	18,470,873	15,994,710	109.13	182.27	2,476,163	96.07	102.20
29	16,849,911	14,351,707	89.73	163.54	2,498,204	100.89	103.11
30	16,934,107	14,521,062	101.18	165.47	2,413,045	96.59	99.59
令和 元	16,003,237	13,663,231	94.09	155.70	2,340,006	96.97	96.58
2	18,099,047	15,699,661	114.90	178.91	2,399,386	102.54	99.03
3	18,199,372	15,895,885	101.25	181.14	2,303,487	96.00	95.07

資料：決算書

(注) 年対は平成5年を100とした

128. 一般会計歳入予算および決算

款	平成10年度				平成	
	予 算 額		決算額	構成比	予 算 額	
	当初	最終			当初	最終
総額	7,955,000	8,938,944	8,883,081	100.0	7,830,000	8,205,485
村税	4,672,710	5,058,704	5,067,115	57.0	4,929,684	4,974,826
地方譲与税	54,000	58,732	58,732	0.7	54,000	61,398
利子割交付金	8,000	8,096	8,096	0.1	8,000	9,640
ゴルフ場利用税交付金	3,002	4,002	4,270	0.0	3,500	2,600
地方消費税交付金	31,000	116,245	116,245	1.3	50,000	109,288
自動車取得税交付金	38,000	30,987	30,987	0.3	31,000	30,318
国有提供施設等所在市町村助成交付金	8,545	5,980	5,980	0.1	5,980	5,980
地方交付金	25,000	98,016	98,016	1.1	25,000	56,018
交通安全対策特別交付金	1,183	2,183	2,218	0.0	2,231	2,052
分担金及び負担金	142,504	149,275	151,796	1.7	197,827	187,063
使用料及び手数料	63,670	53,759	57,640	0.6	54,542	55,040
国庫支出金	1,259,695	1,475,106	1,405,174	15.8	1,064,044	1,281,821
県支出名義の収入金	566,411	576,357	581,485	6.5	515,875	577,530
財産収入金	12,905	20,418	20,560	0.2	14,957	29,989
寄附金	100	1,000	1,000	0.0	100	796
繰入金	530,362	480,283	480,284	5.4	352,036	243,371
繰越金	30,000	39,380	39,381	0.4	30,000	59,954
諸収入	104,113	118,121	121,802	1.4	103,424	113,701
村債	403,800	642,300	632,300	7.1	387,800	404,100
地方特例交付金	—	—	—	—	—	—
環境性能割交付金	—	—	—	—	—	—
法人事業税交付金	—	—	—	—	—	—

款	平成14年度				平成	
	予 算 額		決算額	構成比	予 算 額	
	当初	最終			当初	最終
総額	10,056,252	11,411,856	11,016,539	100.0	11,291,000	11,553,618
村税	6,909,695	6,943,184	6,958,586	63.2	7,620,499	7,583,858
地方譲与税	62,000	66,934	66,934	0.6	62,000	70,403
利子割交付金	35,000	12,242	12,242	0.1	36,000	8,473
配当割交付金	—	—	—	—	—	—
株式等譲渡所得割交付金	—	—	—	—	—	—
ゴルフ場利用税交付金	2,047	2,047	2,265	0.0	1,960	1,518
地方消費税交付金	112,000	102,421	102,421	0.9	112,000	121,501
自動車取得税交付金	29,000	27,219	27,219	0.2	29,000	27,794
国有提供施設等所在市町村助成交付金	5,000	5,804	5,804	0.1	5,000	5,713
地方交付金	2,000	1,013	1,013	0.0	2,000	30,964
交通安全対策特別交付金	1,632	1,632	2,000	0.0	1,777	2,191
分担金及び負担金	104,495	111,988	116,944	1.1	96,752	97,624
使用料及び手数料	101,883	101,309	106,370	1.0	110,953	113,423
国庫支出金	846,692	1,676,306	1,390,110	12.6	1,495,173	1,720,168
県支出名義の収入金	883,484	806,902	815,547	7.4	755,673	703,266
財産収入金	9,161	21,279	21,368	0.2	8,991	11,935
寄附金	10	50	50	0.0	10	700
繰入金	41,068	64,582	64,582	0.6	200,828	215,560
繰越金	30,000	98,984	98,985	0.9	30,000	146,309
諸収入	117,985	154,022	156,561	1.4	140,884	303,231
村債	726,100	1,175,700	1,029,300	9.3	543,500	344,400
地方特例交付金	37,000	38,238	38,238	0.3	38,000	44,587
環境性能割交付金	—	—	—	—	—	—
法人事業税交付金	—	—	—	—	—	—

資料：決算書

款	平成 18 年度				平成	
	予 算 額		決算額	構成比	予 算 額	
	当初	最終			当初	最終
総額	10,670,000	10,519,592	10,548,875	100.0	10,170,000	10,781,988
村税	6,017,379	6,088,711	6,099,239	57.8	5,995,744	7,139,933
地方譲与税	110,000	152,279	152,279	1.4	112,000	69,686
利子割交付金	8,500	3,881	3,881	0.0	5,000	5,220
配当割交付金	500	2,015	2,015	0.0	500	2,747
株式等譲渡所得割交付金	600	1,397	1,397	0.0	600	1,120
地方消費税交付金	123,000	133,411	133,411	1.3	127,000	134,244
ゴルフ場利用税交付金	840	0	0	0.0	840	596
自動車取得税交付金	27,000	26,294	26,294	0.2	26,000	24,996
国有提供施設等所在市町村助成交付金	5,000	1,260	1,260	0.0	1,260	1,260
地方交付税	1,000	2,964	2,964	0.0	150	5,561
交通安全対策特別交付金	1,500	1,878	1,878	0.0	1,199	1,876
分担金及び負担金	106,724	112,916	118,331	1.1	270,408	120,188
使用料及び手数料	126,198	117,399	121,132	1.1	105,447	114,789
国庫支出金	1,725,764	1,691,710	1,688,506	16.0	2,212,810	2,333,275
県支出名義の収入	524,781	470,021	471,425	4.5	459,206	465,457
財産収入	8,922	10,244	10,429	0.1	23,571	24,356
寄附金	2	600	600	0.0	2	1,550
繰入金	1,644,222	1,333,683	1,333,683	12.6	497,598	23,778
繰越金	30,000	36,321	36,321	0.3	30,000	97,683
諸収入	110,768	248,514	259,736	2.5	121,865	153,661
村債	52,300	37,800	37,800	0.4	133,800	46,800
地方特例交付金	45,000	46,294	46,294	0.4	45,000	13,212
環境性能割交付金	—	—	—	—	—	—
法人事業税交付金	—	—	—	—	—	—

款	平成 22 年度				平成	
	予 算 額		決算額	構成比	予 算 額	
	当初	最終			当初	最終
総額	14,060,000	13,809,864	13,643,385	100.0	13,080,000	13,770,934
村税	6,738,905	7,421,783	7,437,779	54.5	6,652,813	6,929,608
地方譲与税	51,000	62,580	62,580	0.5	57,001	60,670
利子割交付金	4,200	4,134	4,134	0.0	4,200	3,239
配当割交付金	1,080	1,096	1,096	0.0	834	1,301
株式等譲渡所得割交付金	280	301	301	0.0	365	258
ゴルフ場利用税交付金	120,000	137,808	137,808	1.0	121,000	170,058
地方消費税交付金	4,200	5,900	5,926	0.0	4,480	6,040
自動車取得税交付金	20,000	15,626	15,626	0.1	16,000	12,482
国有提供施設等所在市町村助成交付金	1,680	8,669	8,669	0.1	1,900	6,207
地方交付金	17,964	24,638	24,638	0.2	20,500	81,804
交通安全対策特別交付金	1,067	1,420	1,420	0.0	1,067	1,219
分担金及び負担金	265,913	274,957	275,643	2.0	252,917	255,620
使用料及び手数料	138,070	133,537	141,529	1.0	144,779	141,373
国庫支出金	2,906,808	2,955,238	2,762,405	20.2	2,846,013	3,345,034
県支出名義の収入	537,756	610,969	605,161	4.4	543,585	762,825
財産収入	26,327	23,725	24,193	0.2	15,005	19,150
寄附金	1	1,000	1,000	0.0	750,000	750,150
繰入金	1,630,002	494,982	494,983	3.6	803,739	345,303
繰越金	30,000	76,919	76,921	0.6	30,000	87,992
諸収入	328,351	384,097	391,088	2.9	324,802	348,968
村債	1,209,900	1,150,700	1,150,700	8.4	469,300	416,900
地方特例交付金	26,496	19,785	19,785	0.1	19,700	24,733
環境性能割交付金	—	—	—	—	—	—
法人事業税交付金	—	—	—	—	—	—

資料：決算書

款	平成26年度				平成	
	予 算 額		決算額	構成比	予 算 額	
	当初	最終			当初	最終
総額	13,380,000	16,096,406	14,975,619	100.0	13,729,000	14,939,231
村税	7,393,472	7,868,079	7,881,026	52.6	7,227,407	7,204,404
地方譲与税	59,000	53,000	53,000	0.4	58,000	59,985
利子割交付金	3,000	2,866	2,866	0.0	3,000	2,372
配当割交付金	1,200	6,451	6,451	0.0	2,000	4,410
株式等譲渡所得割交付金	250	2,680	2,680	0.0	1,300	3,075
地方消費税交付金	160,000	201,873	201,873	1.3	170,000	280,676
ゴルフ場利用税交付金	4,984	6,154	6,155	0.0	5,068	4,658
自動車取得税交付金	14,000	6,811	6,811	0.0	14,000	10,163
国有提供施設等所在市町村助成交付金	6,000	8,528	8,528	0.1	6,000	8,482
地方交付税	6,700	8,634	8,634	0.1	6,700	10,557
交通安全対策特別交付金	1,067	1,047	1,047	0.0	1,018	1,018
分担金及び負担金	115,367	114,205	118,499	0.8	118,980	107,895
使用料及び手数料	129,954	125,264	129,206	0.9	137,023	127,055
国庫支出金	3,555,634	4,368,987	3,244,744	21.7	3,593,701	4,742,549
県支出名義の収入金	731,228	1,294,740	1,270,702	8.5	1,326,202	1,335,134
財産収入金	66,409	84,346	85,220	0.6	40,244	108,482
寄附金	1	1,040	1,040	0.0	1	51,050
繰入金	417,647	250,783	250,785	1.7	804,277	584,314
繰越金	30,000	370,499	370,500	2.5	30,000	61,204
繰入金	682,087	992,055	997,488	6.7	182,079	228,539
村債	0	325,300	325,300	2.2	—	—
地方特例交付金	2,000	3,064	3,064	0.0	2,000	3,209
環境性能割交付金	—	—	—	—	—	—
法人事業税交付金	—	—	—	—	—	—

款	平成30年度				令和	
	予 算 額		決算額	構成比	予 算 額	
	当初	最終			当初	最終
総額	14,410,000	15,323,226	15,146,988	100.0	13,750,000	14,482,286
村税	8,074,978	8,430,032	8,507,861	56.2	8,281,260	7,801,190
地方譲与税	57,100	62,311	62,311	0.4	59,000	64,356
利子割交付金	2,300	2,266	2,266	0.0	2,100	1,183
配当割交付金	4,300	2,142	2,142	0.0	2,600	2,812
株式等譲渡所得割交付金	2,300	1,723	1,723	0.0	2,000	1,566
ゴルフ場利用税交付金	260,000	263,069	263,069	1.7	246,000	248,000
地方消費税交付金	5,516	4,907	4,907	0.0	5,143	4,512
自動車取得税交付金	9,500	15,226	15,226	0.1	14,000	9,397
国有提供施設等所在市町村助成交付金	8,700	8,722	8,722	0.1	8,900	8,722
地方交付金	9,410	9,883	9,883	0.1	13,169	4,114
交通安全対策特別交付金	1,117	867	867	0.0	1,000	876
分担金及び負担金	116,928	123,594	126,528	0.8	25,189	29,379
使用料及び手数料	138,954	134,583	144,139	1.0	143,128	143,362
国庫支出金	2,948,512	3,212,760	2,917,359	19.3	2,592,320	3,050,593
県支出名義の収入金	912,441	901,635	907,214	6.0	861,502	873,340
財産収入金	56,316	205,589	221,213	1.5	57,313	105,592
寄附金	14,241	20,180	20,790	0.1	1,441	18,588
繰入金	1,581,188	1,566,810	1,566,812	10.3	1,201,701	1,449,820
繰越金	30,000	143,873	143,873	0.9	30,000	362,925
繰入金	172,999	208,850	215,879	1.4	198,434	261,959
村債	—	—	—	—	—	—
地方特例交付金	3,200	4,204	4,204	0.0	3,800	38,018
環境性能割交付金	—	—	—	—	0	1,982
法人事業税交付金	—	—	—	—	—	—

資料：決算書

27年度		平成28年度				平成29年度			
決算額	構成比	予 算 額		決算額	構成比	予 算 額		決算額	構成比
		当初	最終			当初	最終		
14,906,180	100.0	15,964,000	16,237,228	16,123,551	100.0	14,010,000	14,633,936	14,732,581	100.0
7,221,599	48.4	7,923,634	8,142,939	8,164,705	50.6	8,035,625	8,317,517	8,384,840	56.9
59,985	0.4	52,200	59,477	59,477	0.4	56,000	61,672	61,672	0.4
2,372	0.0	3,000	1,770	1,770	0.0	2,700	2,681	2,681	0.0
4,410	0.0	3,700	2,218	2,218	0.0	3,528	2,859	2,859	0.0
3,075	0.0	2,100	1,120	1,120	0.0	3,000	2,542	2,542	0.0
280,676	1.9	200,000	240,673	240,673	1.5	224,540	244,974	244,974	1.7
4,773	0.0	5,880	5,590	5,895	0.0	5,600	5,128	5,129	0.0
10,163	0.1	5,448	11,395	11,395	0.1	8,130	16,465	16,465	0.1
8,482	0.1	6,000	9,095	9,095	0.1	6,000	9,048	9,048	0.1
10,557	0.1	6,700	26,273	26,273	0.2	8,495	16,504	16,514	0.1
1,151	0.0	1,018	1,018	1,163	0.0	1,060	1,060	1,060	0.0
114,003	0.8	107,120	102,708	10,244	0.1	99,818	97,419	108,022	0.7
133,464	0.9	137,679	133,200	139,188	0.9	138,424	133,675	141,900	1.0
4,686,419	31.4	3,518,333	3,442,034	3,426,010	21.2	2,910,745	3,057,116	3,059,504	20.8
1,308,113	8.8	1,880,484	2,060,828	2,007,452	12.5	1,016,512	1,066,586	1,070,016	7.3
118,861	0.8	66,007	123,082	123,096	0.8	54,580	45,206	45,345	0.3
51,050	0.3	12,801	18,556	18,667	0.1	12,802	29,640	30,350	0.2
584,316	3.9	1,827,020	1,513,676	1,513,678	9.4	1,204,742	1,209,454	1,209,455	8.2
61,204	0.4	30,000	79,812	79,812	0.5	30,000	47,887	47,887	0.3
238,298	1.6	172,876	258,185	278,041	1.7	185,699	262,869	268,684	1.8
—	—	—	—	—	—	—	—	—	—
3,209	0.0	2,000	3,579	3,579	0.0	2,000	3,634	3,634	0.0
—	—	—	—	—	—	—	—	—	—
—	—	—	—	—	—	—	—	—	—

元年度		令和2年度				令和3年度			
決算額	構成比	予 算 額		決算額	構成比	予 算 額		決算額	構成比
		当初	最終			当初	最終		
14,218,204	100.0	14,280,000	16,648,179	16,007,922	100.0	15,419,000	16,536,301	16,236,924	100.0
7,815,580	55.0	7,051,505	7,307,455	7,330,914	45.8	7,303,849	7,398,133	7,417,940	45.7
64,356	0.5	62,664	68,116	68,117	0.4	65,661	69,400	69,400	0.4
1,183	0.0	2,300	1,194	1,194	0.0	1,900	971	971	0.0
2,812	0.0	2,500	2,553	2,553	0.0	2,400	4,544	4,544	0.0
1,566	0.0	2,000	3,023	3,023	0.0	1,700	4,277	4,277	0.0
248,000	1.7	251,000	288,070	288,070	1.8	253,000	310,829	310,829	1.9
4,512	0.0	5,158	4,058	4,219	0.0	4,359	4,097	4,097	0.0
9,398	0.1	—	—	—	—	—	—	—	—
8,722	0.1	8,800	8,706	8,706	0.1	8,700	8,686	8,686	0.1
4,114	0.0	13,071	22,917	22,917	0.1	8,927	28,572	28,572	0.2
876	0.0	865	1,025	1,025	0.0	934	905	905	0.0
30,044	0.2	27,436	31,368	32,977	0.2	28,549	34,343	35,908	0.2
148,197	1.0	143,466	137,443	139,070	0.9	144,573	138,875	141,503	0.9
2,756,695	19.4	2,993,767	4,800,350	4,225,425	26.4	2,874,218	4,204,096	3,864,097	23.8
877,806	6.2	1,148,011	1,061,824	964,874	6.0	974,211	1,093,741	1,098,062	6.8
107,247	0.8	61,132	96,516	97,099	0.6	76,734	87,152	93,455	0.6
19,178	0.1	16,001	24,395	24,665	0.2	19,041	33,784	33,855	0.2
1,449,820	10.2	2,180,073	1,996,663	1,996,663	12.5	3,286,166	2,523,569	2,523,569	15.5
362,926	2.6	30,000	418,972	418,973	2.6	30,000	152,546	152,548	0.9
265,172	1.9	184,195	286,085	289,992	1.8	238,022	304,809	310,734	1.9
—	—	—	—	—	—	—	—	—	—
38,018	0.3	3,800	7,550	7,550	0.0	5,800	15,597	15,597	0.1
1,982	0.0	15,000	4,570	4,570	0.0	13,000	4,958	4,958	0.0
—	—	77,256	75,326	75,326	0.5	77,256	112,417	112,417	0.7

129. 一般会計歳出予算および決算

款	平成10年度				平成11年度			
	予 算 額		決算額	構成比	予 算 額		決算額	構成比
	当初	最終			当初	最終		
総 額	7,937,000	8,958,944	8,734,831	100.0	7,830,000	8,229,544	8,139,714	100.0
議 会 費	143,215	148,220	147,521	1.7	145,410	144,875	144,345	1.8
総 務 費	2,059,539	2,096,520	2,082,875	23.8	1,789,209	1,780,624	1,765,368	21.7
民 生 費	1,065,454	1,210,033	1,169,268	13.4	1,139,626	1,237,651	1,225,543	15.1
衛 生 費	555,666	599,819	593,321	6.8	571,675	544,346	538,816	6.6
労 働 費	2,955	2,955	2,648	0.0	2,885	2,885	2,480	0.0
農林水産業費	655,759	684,888	678,988	7.8	539,185	507,670	495,914	6.1
商 工 費	236,095	312,165	243,079	2.8	104,915	180,411	176,962	2.2
土 木 費	912,883	1,247,831	1,215,771	13.9	1,027,091	1,160,808	1,154,904	14.2
消 防 費	399,307	399,749	398,755	4.6	460,237	477,018	475,899	5.8
教 育 費	1,078,681	1,120,279	1,106,505	12.7	992,973	980,298	962,026	11.8
災 害 復 旧 費	200	35,211	34,677	0.4	200	200	0	0.0
公 債 費	409,452	397,352	395,505	4.5	390,244	389,244	389,003	4.8
諸 支 出 費	402,794	688,922	665,918	7.6	651,350	808,514	808,454	9.9
予 備 費	15,000	15,000	0	0.0	15,000	15,000	0	0.0
そ の 他	—	—	—	—	—	—	—	—

款	平成14年度				平成15年度			
	予 算 額		決算額	構成比	予 算 額		決算額	構成比
	当初	最終			当初	最終		
総 額	10,056,252	11,411,856	10,810,215	100.0	11,291,000	11,553,618	11,273,337	100.0
議 会 費	148,457	136,539	135,942	1.3	129,486	131,761	131,155	1.2
総 務 費	1,627,581	1,648,267	1,634,446	15.1	1,666,869	1,684,995	1,647,751	14.6
民 生 費	1,463,729	1,402,236	1,390,759	12.9	1,195,373	1,181,410	1,163,821	10.3
衛 生 費	649,021	654,456	647,380	6.0	740,350	649,155	641,436	5.7
労 働 費	1,755	1,755	1,464	0.0	1,595	1,595	1,323	0.0
農林水産業費	861,155	1,416,677	1,411,765	13.1	744,610	913,924	901,464	8.0
商 工 費	160,098	181,519	179,906	1.7	392,197	370,322	366,424	3.3
土 木 費	1,159,247	2,412,468	1,887,014	17.5	1,388,572	2,066,686	1,923,770	17.1
消 防 費	553,473	545,303	544,435	5.0	555,617	548,536	547,826	4.9
教 育 費	1,651,464	1,245,692	1,220,114	11.3	2,052,363	1,899,200	1,866,814	16.6
災 害 復 旧 費	200	51,554	49,109	0.5	200	1,844	1,527	0.0
公 債 費	397,768	392,368	392,270	3.6	416,898	409,473	409,316	3.6
諸 支 出 費	1,352,304	1,315,617	1,315,611	12.2	1,976,870	1,670,717	1,670,710	14.8
予 備 費	30,000	7,405	0	0.0	30,000	24,000	0	0.0
そ の 他	—	—	—	—	—	—	—	—

資料：決算書

款	平成 18 年度				平成 19 年度			
	予 算 額		決算額	構成比	予 算 額		決算額	構成比
	当初	最終			当初	最終		
総 額	10,670,000	10,519,592	10,276,192	100.0	10,170,000	10,781,988	10,597,158	100.0
議 会 費	129,627	120,867	119,684	1.2	126,982	127,495	126,593	1.2
総 務 費	1,670,583	1,593,390	1,566,202	15.2	2,413,490	2,352,711	2,328,543	22.0
民 生 費	1,165,705	1,198,791	1,159,411	11.3	1,196,416	1,214,171	1,200,801	11.3
衛 生 費	677,105	643,105	622,839	6.1	691,122	617,945	611,678	5.8
労 働 費	1,205	1,205	1,082	0.0	664	664	609	0.0
農林水産業費	1,366,132	1,386,873	1,381,187	13.4	647,768	516,965	511,235	4.8
商 工 費	181,935	243,545	187,688	1.8	146,731	203,535	202,183	1.9
土 木 費	1,592,585	1,457,731	1,439,567	14.0	1,019,170	1,051,205	1,045,065	9.9
消 防 費	572,361	558,933	556,376	5.4	580,695	566,455	564,251	5.3
教 育 費	1,229,656	1,173,404	1,131,543	11.0	1,471,950	1,724,924	1,630,619	15.4
災 害 復 旧 費	200	13,699	12,936	0.1	860	13,629	13,516	0.1
公 債 費	421,819	422,229	421,868	4.1	420,261	416,601	416,381	3.9
諸 支 出 費	1,631,087	1,675,820	1,675,809	16.3	1,423,891	1,945,688	1,945,684	18.4
予 備 費	30,000	30,000	0	0.0	30,000	30,000	0	0.0
そ の 他	—	—	—	—	—	—	—	—

款	平成 22 年度				平成 23 年度			
	予 算 額		決算額	構成比	予 算 額		決算額	構成比
	当初	最終			当初	最終		
総 額	14,060,000	13,809,865	13,355,393	100.0	13,080,000	13,770,935	12,883,796	100.0
議 会 費	132,981	127,675	126,988	1.0	156,218	158,600	157,891	1.2
総 務 費	3,409,964	2,972,592	2,944,119	22.0	2,112,859	2,232,583	2,147,401	16.7
民 生 費	1,542,121	1,699,148	1,636,337	12.3	2,567,820	2,658,545	2,630,940	20.4
衛 生 費	657,567	709,753	657,790	4.9	748,527	741,611	730,057	5.7
労 働 費	664	664	645	0.0	664	664	654	0.0
農林水産業費	964,845	917,528	912,486	6.8	811,837	1,093,297	939,556	7.3
商 工 費	171,443	170,109	168,600	1.3	379,883	385,610	384,838	3.0
土 木 費	1,389,220	1,392,537	1,222,108	9.2	1,281,232	1,540,012	1,530,004	11.9
消 防 費	617,554	618,050	617,496	4.6	624,238	620,463	617,521	4.8
教 育 費	3,211,806	3,219,625	3,116,975	23.3	2,382,138	2,231,360	1,668,734	13.0
災 害 復 旧 費	200	200	0	0.0	200	4,611	4,410	0.0
公 債 費	451,493	450,539	450,420	3.4	451,197	452,040	450,252	3.5
諸 支 出 費	1,480,142	1,501,445	1,501,429	11.2	1,533,187	1,621,539	1,621,538	12.6
予 備 費	30,000	30,000	0	0.0	30,000	30,000	0	0.0
そ の 他	—	—	—	—	—	—	—	—

資料：決算書

款	平成 26 年度				平成 27 年度			
	予 算 額		決算額	構成比	予 算 額		決算額	構成比
	当初	最終			当初	最終		
総額	13,380,000	16,096,406	14,754,415	100.0	13,729,000	14,939,229	14,656,367	100.0
議会費	136,768	138,414	137,151	0.9	133,177	141,531	140,228	1.0
総務費	2,735,128	2,525,870	2,489,259	16.9	3,195,353	3,240,029	3,171,592	21.6
民生費	1,556,368	2,357,368	2,335,255	15.8	1,812,826	2,044,841	1,964,780	13.4
衛生費	1,246,416	1,286,567	1,280,346	8.7	920,508	907,613	898,835	6.1
労働費	736	736	524	0.0	671	671	435	0.0
農林水産業費	2,283,938	2,378,758	1,178,981	8.0	1,026,334	1,973,008	1,948,480	13.3
商工費	192,347	195,823	191,519	1.3	307,574	266,974	265,790	1.8
土木費	1,074,507	959,266	954,407	6.5	1,684,694	1,763,596	1,711,878	11.7
消防費	996,868	852,172	850,814	5.8	746,671	714,450	713,593	4.9
教育費	1,618,638	2,277,836	2,243,847	15.2	2,279,731	2,130,937	2,109,675	14.4
災害復旧費	200	6,721	5,492	0.0	200	200	0	0.0
公債費	598,290	591,952	591,905	4.0	578,602	578,602	577,918	3.9
諸支出費	909,796	2,494,923	2,494,915	16.9	1,012,659	1,153,170	1,153,163	7.9
予備費	30,000	30,000	0	0.0	30,000	23,607	0	0.0
その他	—	—	—	—	—	—	—	—

款	平成 30 年度				令和元年度			
	予 算 額		決算額	構成比	予 算 額		決算額	構成比
	当初	最終			当初	最終		
総額	14,410,000	15,323,226	14,521,062	100.0	13,750,000	14,482,286	13,663,231	100.0
議会費	125,617	132,880	131,758	0.9	174,186	160,223	159,072	1.2
総務費	2,973,167	2,811,913	2,781,349	19.2	2,778,684	2,534,532	2,492,163	18.2
民生費	2,641,645	2,634,997	2,601,423	17.9	2,149,307	2,300,660	2,192,197	16.0
衛生費	989,726	1,030,009	998,845	6.9	1,145,920	1,105,229	1,100,998	8.1
労働費	126	126	25	0.0	129	129	12	0.0
農林水産業費	674,720	1,264,962	632,010	4.4	768,835	1,366,303	766,341	5.6
商工費	642,993	566,277	564,784	3.9	233,284	234,146	231,863	1.7
土木費	1,631,916	1,616,833	1,612,315	11.1	1,834,774	1,595,730	1,592,260	11.7
消防費	735,216	725,917	704,904	4.9	756,750	750,581	749,464	5.5
教育費	1,514,376	1,519,131	1,503,877	10.4	1,782,303	1,705,115	1,679,447	12.3
災害復旧費	200	200	0	0.0	200	200	0	0.0
公債費	648,814	647,466	647,264	4.5	579,752	572,307	572,288	4.2
諸支出費	1,801,484	2,342,515	2,342,508	16.1	1,515,876	2,127,131	2,127,126	15.6
予備費	30,000	30,000	0	0.0	30,000	30,000	0	0.0
その他	—	—	—	—	—	—	—	—

資料：決算書

130. 国民健康保険特別会計（事業勘定）

事業勘定（歳入）

（単位：円・％）

年 度	予 算 額		決 算 額	前 年 度 比
	当 初	最 終		
平成 5	998,172,000	1,096,676,000	1,116,099,887	95.85
6	1,103,068,000	1,182,550,000	1,189,829,465	106.61
7	1,186,104,000	1,166,407,000	1,198,583,317	100.74
8	1,203,339,000	1,113,199,000	1,120,673,570	93.50
9	1,082,166,000	1,151,679,000	1,180,985,473	105.38
10	1,060,743,000	1,089,698,000	1,114,528,790	94.37
11	1,119,168,000	1,098,530,000	1,138,036,525	102.11
12	1,201,695,000	1,138,009,000	1,156,872,344	101.66
13	1,194,000,000	1,093,464,000	1,098,254,800	94.93
14	1,226,000,000	1,060,418,000	1,068,335,367	97.28
15	1,221,000,000	1,039,877,000	1,045,826,193	97.89
16	1,203,949,000	1,078,078,000	1,086,959,011	103.93
17	1,123,949,000	1,146,552,000	1,152,300,806	106.01
18	1,156,196,000	1,280,160,000	1,289,472,782	111.90
19	1,313,031,000	1,282,105,000	1,300,301,486	100.84
20	1,324,860,000	1,209,410,000	1,221,884,412	93.97
21	1,246,128,000	1,281,175,000	1,302,485,585	106.60
22	1,272,566,000	1,222,456,000	1,252,189,119	96.14
23	1,261,576,000	1,199,849,000	1,219,607,605	97.40
24	1,276,870,000	1,185,137,000	1,195,914,135	98.06
25	1,192,125,000	1,133,828,000	1,156,983,624	96.74
26	1,174,099,000	1,131,086,000	1,138,441,794	98.40
27	1,268,582,000	1,395,703,000	1,405,253,556	123.44
28	1,274,988,000	1,296,251,000	1,307,573,603	93.05
29	1,361,015,000	1,248,336,000	1,257,257,962	96.15
30	1,105,900,000	1,093,010,000	1,107,625,260	88.10
令和 元	1,065,000,000	1,015,453,000	1,025,093,771	92.55
2	1,067,000,000	1,054,156,000	1,062,230,361	103.62
3	1,064,000,000	986,024,000	992,253,238	93.41

事業勘定（歳出）

（単位：円・％）

年 度	予 算 額		決 算 額	前 年 度 比
	当 初	最 終		
平成 5	998,172,000	1,096,676,000	1,071,721,804	102.40
6	1,103,068,000	1,182,550,000	1,180,005,062	110.10
7	1,186,104,000	1,166,407,000	1,146,752,045	97.18
8	1,203,339,000	1,113,199,000	1,100,129,819	95.93
9	1,082,166,000	1,151,679,000	1,133,630,300	103.05
10	1,060,743,000	1,089,698,000	1,078,907,108	95.17
11	1,119,168,000	1,098,530,000	1,088,404,691	100.88
12	1,201,695,000	1,138,009,000	1,117,163,463	102.64
13	1,194,000,000	1,093,464,000	1,089,138,750	97.49
14	1,226,000,000	1,060,418,000	1,051,322,351	96.53
15	1,221,000,000	1,039,877,000	1,023,280,566	97.33
16	1,203,949,000	1,078,078,000	1,047,963,330	102.41
17	1,123,949,000	1,146,552,000	1,133,776,618	108.19
18	1,156,196,000	1,280,160,000	1,248,793,586	110.14
19	1,313,031,000	1,282,105,000	1,264,172,863	101.23
20	1,324,860,000	1,209,410,000	1,203,834,742	95.23
21	1,246,128,000	1,281,175,000	1,269,535,975	105.46
22	1,272,566,000	1,222,456,000	1,202,186,990	94.69
23	1,261,576,000	1,199,849,000	1,194,786,816	99.38
24	1,276,870,000	1,185,137,000	1,176,224,414	98.45
25	1,192,125,000	1,133,828,000	1,121,897,971	95.38
26	1,174,099,000	1,131,086,000	1,120,257,497	99.85
27	1,268,582,000	1,395,703,000	1,386,620,515	123.78
28	1,274,988,000	1,296,251,000	1,292,029,395	93.18
29	1,361,015,000	1,248,336,000	1,245,233,222	96.38
30	1,105,900,000	1,093,010,000	1,088,857,818	87.44
令和 元	1,065,000,000	1,015,453,000	1,010,442,896	92.80
2	1,067,000,000	1,054,156,000	1,050,239,791	103.94
3	1,064,000,000	986,024,000	981,592,535	93.46

資料：決算書

131. 国民健康保険特別会計（施設勘定）

歳入

(単位：円・%)

年 度	予 算 額		決 算 額	前 年 度 比
	当 初	最 終		
平成 5	410,125,000	472,590,000	488,334,601	131.06
6	439,742,000	549,808,000	557,542,208	114.17
7	483,485,000	553,757,000	566,169,640	101.55
8	496,090,000	557,195,000	588,026,324	103.86
9	537,518,000	568,662,000	596,980,651	101.52
10	552,162,000	571,373,000	585,978,643	98.16
11	590,609,000	635,521,000	689,800,926	117.72
12	611,930,000	621,694,000	658,322,815	95.44
13	621,406,000	723,705,000	754,753,462	114.65
14	637,592,000	650,462,000	674,533,192	89.37
15	652,167,000	615,741,000	636,234,268	94.32
16	640,302,000	627,381,000	675,176,256	106.12
17	639,447,000	619,977,000	646,024,934	95.68
18	620,786,000	647,903,000	664,061,927	102.79
19	648,351,000	660,463,000	672,949,124	101.34
20	682,302,000	704,190,000	714,939,053	106.24
21	631,033,000	667,423,000	685,352,906	95.86
22	639,689,000	683,385,000	707,490,675	103.23
23	743,698,000	718,293,000	754,705,970	106.67
24	761,057,000	768,260,000	784,579,640	103.96
25	834,794,000	787,118,000	781,604,611	99.62
26	89,396,000	101,037,000	106,493,583	13.62
27	98,655,000	103,503,000	113,153,784	106.25
28	102,023,000	101,967,000	105,730,568	93.44
29	113,105,000	114,459,000	116,444,348	110.13
30	111,800,000	109,147,000	109,694,444	94.20
令和 元	115,000,000	113,033,000	114,160,328	104.07
2	108,000,000	109,270,000	110,729,333	96.99
3	120,000,000	109,234,000	110,957,276	100.21

歳出

(単位：円・%)

年 度	予 算 額		決 算 額	前 年 度 比
	当 初	最 終		
平成 5	410,125,000	472,590,000	449,658,812	127.00
6	439,742,000	549,808,000	479,660,322	106.67
7	483,485,000	553,757,000	540,876,573	112.76
8	496,090,000	557,195,000	538,732,299	99.60
9	537,518,000	568,662,000	545,515,659	101.26
10	552,162,000	571,373,000	553,786,286	101.52
11	590,609,000	635,521,000	615,787,953	111.20
12	611,930,000	621,694,000	578,657,691	93.97
13	621,406,000	723,705,000	662,987,030	114.57
14	637,592,000	650,462,000	597,710,545	90.15
15	652,167,000	615,741,000	603,259,269	100.93
16	640,302,000	627,381,000	613,049,241	101.62
17	639,447,000	619,977,000	603,353,478	98.42
18	620,786,000	647,903,000	623,646,025	103.36
19	648,351,000	660,463,000	641,628,257	102.88
20	682,302,000	704,190,000	675,060,078	105.21
21	631,033,000	667,423,000	641,959,054	95.10
22	639,689,000	683,385,000	707,490,675	110.21
23	743,698,000	718,293,000	708,852,249	100.19
24	761,057,000	768,260,000	760,988,510	107.36
25	834,794,000	787,118,000	776,629,555	102.06
26	89,396,000	101,037,000	98,004,131	12.62
27	98,655,000	103,503,000	101,518,716	103.59
28	102,023,000	101,967,000	100,025,010	98.53
29	113,105,000	114,459,000	112,950,277	112.92
30	111,800,000	109,147,000	107,997,758	95.62
令和 元	115,000,000	113,033,000	112,075,117	103.78
2	108,000,000	109,270,000	108,020,746	96.38
3	120,000,000	109,234,000	108,378,846	100.33

資料：決算書

132. 後期高齢者医療特別会計

(単位：円・%)

歳入

年 度	予 算 額		決 算 額	前 年 度 比
	当 初	最 終		
平成 24	58,570,000	59,609,000	59,952,720	98.28
25	65,026,000	65,950,000	66,502,283	110.92
26	69,735,000	60,553,000	61,022,109	91.76
27	63,147,000	62,321,000	62,820,238	102.95
28	63,522,000	63,644,000	64,363,618	102.46
29	65,106,000	71,449,000	71,960,885	111.80
30	73,900,000	74,197,000	75,034,176	104.27
令和 元	83,000,000	85,317,000	87,665,024	116.83
2	95,000,000	86,018,000	86,620,733	98.81
3	85,000,000	85,557,000	91,085,675	105.15

歳出

(単位：円・%)

年 度	予 算 額		決 算 額	前 年 度 比
	当 初	最 終		
平成 24	58,570,000	59,609,000	59,388,737	98.33
25	65,026,000	65,950,000	65,737,074	110.69
26	69,735,000	60,553,000	60,254,871	91.66
27	63,147,000	62,321,000	61,904,520	102.74
28	63,522,000	63,644,000	62,941,633	101.68
29	65,106,000	71,449,000	69,577,549	110.54
30	73,900,000	74,197,000	74,096,439	106.49
令和 元	83,000,000	85,317,000	83,328,932	112.46
2	95,000,000	86,018,000	85,315,484	102.38
3	85,000,000	85,557,000	84,886,434	99.50

資料：決算書

133. 老人保健特別会計

歳入

(単位：円・%)

年 度	予 算 額		決 算 額	前 年 度 比
	当 初	最 終		
平成 4	599,232,000	605,791,000	605,740,212	116.94
5	621,532,000	601,108,000	601,111,502	99.24
6	628,963,000	647,720,000	647,722,255	107.75
7	654,635,000	759,875,000	764,083,550	117.96
8	771,038,000	772,224,000	772,226,586	101.07
9	812,865,000	781,332,000	781,339,790	101.18
10	786,104,000	775,935,000	776,061,695	99.32
11	771,469,000	909,832,000	909,835,300	117.24
12	796,791,000	741,761,000	741,870,235	81.54
13	779,985,000	806,545,000	815,646,381	109.94
14	821,182,000	804,622,000	804,623,310	98.65
15	813,809,000	917,859,000	917,860,679	114.07
16	842,709,000	847,753,000	847,755,587	92.36
17	827,751,000	897,572,000	897,576,484	105.88
18	879,761,000	837,603,000	837,605,520	93.32
19	892,741,000	796,492,000	796,493,329	95.09
20	82,316,000	81,416,000	82,958,348	10.42
21	1,664,000	1,963,000	10,767,201	12.98
22	401,000	12,511,000	12,510,426	116.19

歳出

(単位：円・%)

年 度	予 算 額		決 算 額	前 年 度 比
	当 初	最 終		
平成 4	599,232,000	605,791,000	596,463,293	119.09
5	621,532,000	601,108,000	580,840,320	97.38
6	628,963,000	647,720,000	646,960,405	111.38
7	654,635,000	759,875,000	738,339,364	114.12
8	771,038,000	772,224,000	758,012,207	102.66
9	812,865,000	781,332,000	781,116,914	103.05
10	786,104,000	775,935,000	775,185,971	99.24
11	771,469,000	909,832,000	909,221,292	117.29
12	796,791,000	741,761,000	741,758,617	81.58
13	779,985,000	806,545,000	806,431,264	108.72
14	821,182,000	804,622,000	803,947,045	99.69
15	813,809,000	917,859,000	916,701,157	114.03
16	842,709,000	847,753,000	846,634,290	92.36
17	827,751,000	897,572,000	896,068,827	105.84
18	879,761,000	837,603,000	835,754,335	93.27
19	892,741,000	796,492,000	795,919,709	95.23
20	82,316,000	81,416,000	81,166,890	10.20
21	1,664,000	1,963,000	247,686	0.31
22	401,000	12,511,000	12,510,426	5,050.92

資料：決算書

134. 介護保険特別会計

歳入

(単位：円・%)

年 度	予 算 額		決 算 額	前 年 度 比
	当 初	最 終		
平成 16	621,022,000	704,319,000	705,094,303	115.24
17	766,203,000	723,102,000	723,238,176	102.57
18	763,111,000	699,975,000	699,381,327	96.70
19	754,837,000	752,371,000	752,490,191	107.59
20	776,218,000	791,783,000	792,126,694	105.27
21	784,684,000	835,148,000	835,390,452	105.46
22	860,013,000	824,144,000	824,474,033	98.69
23	895,483,000	819,541,000	819,970,663	99.45
24	901,108,000	909,339,000	909,998,384	110.98
25	896,328,000	939,078,000	940,328,128	103.33
26	944,862,000	998,505,000	999,365,680	106.28
27	1,027,380,000	1,028,528,000	1,029,269,150	102.99
28	1,031,304,000	1,023,074,000	1,023,241,254	99.41
29	1,067,334,000	1,086,453,000	1,095,397,828	107.05
30	1,077,800,000	1,148,042,000	1,151,051,473	105.08
令和 元	1,134,000,000	1,140,168,000	1,144,043,246	99.39
2	1,185,000,000	1,159,593,000	1,162,054,899	101.57
3	1,234,000,000	1,145,556,000	1,148,176,028	98.81

歳出

(単位：円・%)

年 度	予 算 額		決 算 額	前 年 度 比
	当 初	最 終		
平成 16	621,022,000	704,319,000	702,170,826	115.01
17	766,203,000	723,102,000	721,411,605	102.74
18	763,111,000	699,975,000	694,537,797	96.27
19	754,837,000	752,371,000	749,489,739	107.91
20	776,218,000	791,783,000	789,120,168	105.29
21	784,684,000	835,148,000	832,999,494	105.56
22	860,013,000	824,144,000	822,274,072	98.71
23	895,483,000	819,541,000	818,047,152	99.49
24	901,108,000	909,339,000	907,215,656	110.90
25	896,328,000	939,078,000	932,992,434	102.84
26	944,862,000	998,505,000	995,973,898	106.75
27	1,027,380,000	1,028,528,000	1,027,474,575	103.16
28	1,031,304,000	1,023,074,000	1,021,167,182	99.39
29	1,067,334,000	1,086,453,000	1,070,443,220	104.83
30	1,077,800,000	1,148,042,000	1,142,092,980	106.69
令和 元	1,134,000,000	1,140,168,000	1,134,158,500	99.31
2	1,185,000,000	1,159,593,000	1,155,809,715	101.91
3	1,234,000,000	1,145,556,000	1,128,628,937	97.65

資料：決算書

135. 定住促進特別会計

歳入

(単位：円・%)

年 度	予 算 額		決 算 額	前 年 度 比
	当 初	最 終		
平成 17	653,522,000	651,331,000	651,331,000	—
18	1,000	1,000	1,507	0.00
19	44,322,000	17,593,000	17,593,785	1167470.80
20	44,322,000	27,493,000	27,494,484	156.27
21	198,131,000	230,427,000	230,427,521	838.09
22	126,872,000	138,556,000	138,556,878	60.13
23	25,202,000	59,986,000	59,987,358	43.29
24	25,201,000	43,371,000	43,371,444	72.30
25	25,201,000	21,862,000	21,862,000	50.41

歳出

(単位：円・%)

年 度	予 算 額		決 算 額	前 年 度 比
	当 初	最 終		
平成 17	653,522,000	651,331,000	651,329,493	—
18	1,000	1,000	0	0.00
19	44,322,000	17,593,000	17,592,000	—
20	44,322,000	27,493,000	27,492,000	156.28
21	198,131,000	230,427,000	230,425,000	838.15
22	126,872,000	138,556,000	138,555,000	60.13
23	25,202,000	59,986,000	59,985,000	43.29
24	25,201,000	43,371,000	43,369,000	72.30
25	25,201,000	21,862,000	21,862,000	50.41

資料：決算書

136. 土地区画整理特別会計

歳入

(単位：円・%)

年 度	予 算 額		決 算 額	前 年 度 比
	当 初	最 終		
平成 17	45,167,000	60,463,000	60,463,000	—
18	751,036,000	894,792,000	894,792,204	1479.90
19	590,933,000	570,707,000	570,707,408	63.78
20	451,166,000	428,509,000	428,509,105	75.08
21	848,834,000	842,077,000	842,077,817	196.51
22	366,943,000	301,012,000	301,012,843	35.75
23	669,223,000	472,427,000	472,427,636	156.95
24	341,892,000	291,072,000	291,072,494	61.61
25	185,561,000	168,546,000	168,540,765	57.90

歳出

(単位：円・%)

年 度	予 算 額		決 算 額	前 年 度 比
	当 初	最 終		
平成 17	45,167,000	60,463,000	60,403,796	—
18	751,036,000	894,792,000	894,131,796	1480.26
19	590,933,000	570,707,000	570,002,303	63.75
20	451,166,000	428,509,000	427,425,288	74.99
21	848,834,000	842,077,000	841,238,974	196.82
22	366,943,000	301,012,000	300,328,207	35.70
23	669,223,000	472,427,000	472,159,142	157.21
24	341,892,000	291,072,000	290,492,694	61.52
25	185,561,000	168,546,000	168,540,765	58.02

資料：決算書

137. 水道事業会計

歳入

(単位：円・%)

年 度	予 算 額		決 算 額	前 年 度 比
	当 初	最 終		
平成 5	171,236,000	170,595,000	179,158,684	105.85
6	177,669,000	187,505,000	193,717,992	108.13
7	190,253,000	197,200,000	206,440,674	106.57
8	192,964,000	198,404,000	213,653,189	103.49
9	195,522,000	201,303,000	215,971,443	101.09
10	210,349,000	208,021,000	216,767,479	100.37
11	216,980,000	225,858,000	258,176,089	119.10
12	241,833,000	275,596,000	282,681,777	109.49
13	244,981,000	289,641,000	314,016,803	111.08
14	289,570,000	290,347,000	293,186,744	93.37
15	294,701,000	269,717,000	271,157,006	92.49
16	276,924,000	265,826,000	266,450,894	98.26
17	262,535,000	254,039,000	254,759,741	95.61
18	269,111,000	262,713,000	265,283,032	104.13
19	264,640,000	265,122,000	268,929,880	101.37
20	270,288,000	262,963,000	266,703,875	99.17
21	248,510,000	246,121,000	255,963,299	95.97
22	246,238,000	246,238,000	263,630,254	103.00
23	247,102,000	247,647,000	258,327,028	97.99
24	246,768,000	246,490,000	254,231,740	98.41
25	246,182,000	246,182,000	248,222,278	97.64
26	284,172,000	362,848,000	371,934,909	149.84
27	365,384,000	300,995,000	303,005,661	81.47
28	301,564,000	297,583,000	298,600,977	98.55
29	303,195,000	303,640,000	313,952,910	105.14
30	301,906,000	308,080,000	313,595,919	99.89
令和 元	312,504,000	319,821,000	327,366,758	104.39
2	316,816,000	318,223,000	326,836,834	99.84
3	326,078,000	322,576,000	325,304,499	99.53

歳出

(単位：円・%)

年 度	予 算 額		決 算 額	前 年 度 比
	当 初	最 終		
平成 5	171,236,000	170,595,000	159,539,185	101.00
6	177,669,000	187,505,000	164,381,721	103.04
7	190,253,000	197,200,000	165,897,753	100.92
8	192,961,000	198,404,000	181,127,901	109.18
9	195,522,000	201,303,000	193,458,740	106.81
10	210,349,000	208,021,000	190,602,801	98.52
11	216,980,000	225,858,000	202,719,632	106.36
12	241,833,000	275,596,000	228,294,027	112.62
13	244,981,000	289,641,000	246,866,213	108.14
14	289,570,000	290,347,000	222,656,334	90.19
15	294,701,000	269,717,000	250,022,250	112.29
16	276,924,000	265,826,000	260,402,774	104.15
17	262,535,000	254,039,000	252,810,822	97.08
18	269,111,000	262,713,000	259,602,506	102.69
19	264,640,000	265,122,000	260,042,079	100.17
20	270,288,000	262,963,000	227,302,007	87.41
21	248,510,000	246,121,000	229,805,258	101.10
22	246,238,000	246,238,000	246,238,000	107.15
23	247,102,000	247,647,000	219,750,335	89.24
24	241,690,000	241,412,000	208,993,225	95.10
25	226,280,000	226,280,000	203,527,861	97.38
26	313,396,000	390,991,000	383,502,984	188.43
27	368,031,000	303,612,000	275,815,983	71.92
28	287,488,000	289,538,000	269,161,639	97.59
29	291,622,000	291,832,000	270,286,811	100.42
30	300,683,000	298,915,000	287,002,957	106.18
令和 元	291,299,000	284,428,000	269,588,831	93.93
2	295,555,000	293,843,000	280,720,932	104.13
3	283,672,000	286,705,000	279,944,246	99.72

資料：決算書

(注) 平成 20 年度までは水道事業会計、平成 21 年度から公営企業会計となる

138. 農業集落排水事業会計

歳入

(単位：円・%)

年 度	予 算 額		決 算 額	前 年 度 比
	当 初	最 終		
平成 11	362,283,000	348,042,000	320,179,766	62.79
12	371,500,000	443,327,000	383,965,408	119.92
13	215,916,000	292,360,000	292,779,473	76.25
14	118,530,000	89,627,000	89,823,740	30.68
15	98,948,000	92,820,000	93,082,662	103.63
16	90,735,000	89,030,000	89,249,852	95.88
17	112,738,000	93,233,000	93,520,564	104.79
18	90,405,000	82,615,000	83,152,381	88.91
19	85,673,000	82,920,000	83,899,615	100.90
20	83,704,000	82,287,000	82,394,452	98.21
21	79,075,000	77,834,000	78,069,798	94.75
22	78,195,000	76,607,000	76,727,235	98.28
23	76,153,000	73,831,000	73,814,680	96.20
24	73,776,000	71,193,000	71,550,089	96.93
25	70,841,000	70,641,000	70,965,386	99.18
26	104,493,000	107,582,000	107,684,160	151.74
27	107,498,000	144,885,000	142,935,667	132.74
28	112,004,000	111,743,000	112,749,613	78.88
29	109,052,000	108,585,000	108,927,896	96.61
30	99,320,000	99,830,000	100,012,865	91.82
令和 元	93,403,000	94,900,000	94,994,143	94.98
2	95,770,000	93,898,000	94,122,920	99.08
3	91,431,000	87,545,000	88,014,692	93.51

歳出

(単位：円・%)

年 度	予 算 額		決 算 額	前 年 度 比
	当 初	最 終		
平成 11	362,283,000	348,042,000	316,307,947	62.29
12	371,500,000	443,327,000	377,649,984	119.39
13	215,916,000	292,360,000	291,243,578	77.12
14	118,530,000	89,627,000	88,923,215	30.53
15	98,948,000	92,820,000	92,065,514	103.53
16	90,735,000	89,030,000	88,031,608	95.62
17	112,738,000	93,233,000	92,384,208	104.94
18	90,405,000	82,615,000	81,686,376	88.42
19	85,673,000	82,920,000	82,198,115	100.63
20	83,704,000	82,287,000	79,674,832	96.93
21	79,075,000	77,834,000	73,689,018	92.49
22	78,195,000	76,607,000	73,324,689	99.51
23	76,153,000	73,831,000	70,667,949	96.38
24	73,776,000	71,196,000	65,753,714	93.05
25	70,841,000	70,641,000	66,463,212	101.08
26	104,493,000	107,582,000	103,387,207	155.56
27	107,498,000	144,885,000	140,531,178	135.93
28	112,004,000	111,743,000	107,058,666	76.18
29	109,052,000	108,585,000	105,267,379	98.33
30	99,320,000	99,830,000	96,838,888	91.99
令和 元	93,403,000	93,500,000	90,171,864	93.12
2	95,770,000	93,898,000	91,332,233	101.29
3	91,431,000	87,545,000	85,334,701	93.43

資料：決算書

(注) 平成 20 年度までは特別会計、平成 21 年度から公営企業会計となる

139. 下水道事業会計

歳入

(単位：円・%)

年 度	予 算 額		決 算 額	前 年 度 比
	当 初	最 終		
平成 16	928,928,000	794,392,000	795,309,031	67.85
17	920,478,000	1,166,477,000	799,254,888	100.50
18	803,109,000	1,185,267,000	1,005,687,469	125.83
19	1,868,050,000	1,905,790,000	1,747,723,702	173.78
20	1,965,953,000	1,864,440,000	1,310,435,677	74.98
21	379,870,000	373,824,000	377,245,024	28.79
22	399,903,000	382,139,000	386,202,624	102.37
23	396,796,000	388,205,000	387,667,155	100.38
24	410,659,000	405,295,000	414,478,361	106.92
25	399,416,000	403,222,000	408,345,041	98.52
26	654,229,000	665,806,000	682,467,840	167.13
27	664,786,000	748,557,000	763,581,073	111.89
28	781,410,000	837,402,000	861,535,915	112.83
29	830,693,000	813,933,000	822,787,952	95.50
30	820,523,000	826,052,000	822,562,847	99.97
令和 元	859,829,000	851,602,000	856,729,074	104.15
2	771,922,000	761,741,000	762,461,279	89.00
3	675,867,000	671,975,000	671,454,738	88.06

歳出

(単位：円・%)

年 度	予 算 額		決 算 額	前 年 度 比
	当 初	最 終		
平成 16	928,928,000	794,392,000	793,384,249	68.21
17	920,478,000	1,166,477,000	770,948,713	97.17
18	803,109,000	1,185,267,000	959,155,722	124.41
19	1,868,050,000	1,905,790,000	1,736,016,319	180.99
20	1,965,953,000	1,864,440,000	1,299,447,667	74.85
21	376,870,000	373,824,000	365,187,739	28.10
22	399,903,000	382,139,000	374,993,885	102.69
23	396,796,000	388,205,000	382,719,215	102.06
24	410,659,000	405,295,000	391,199,534	102.22
25	399,416,000	403,222,000	388,898,036	99.41
26	654,904,000	665,806,000	642,803,771	165.29
27	664,786,000	748,557,000	711,455,856	110.68
28	781,410,000	837,459,000	808,813,499	113.68
29	830,693,000	813,933,000	794,551,475	98.24
30	820,523,000	813,519,000	803,351,793	101.11
令和 元	859,829,000	847,742,000	834,106,252	103.83
2	771,922,000	761,741,000	754,008,198	90.40
3	675,867,000	671,975,000	665,694,987	88.29

資料：決算書

(注) 平成 20 年度までは特別会計、平成 21 年度から公営企業会計となる

140. 工業用水事業会計

歳入

年 度	予 算 額		決 算 額	前 年 度 比
	当 初	最 終		
平成 29	32,818,000	34,993,000	32,133,585	—
30	32,413,000	29,832,000	34,038,715	105.93
令和 元	28,948,000	30,841,000	33,459,896	98.30
2	31,298,000	30,935,000	31,040,308	92.77
3	30,843,000	29,638,000	29,945,178	96.47

歳出

年 度	予 算 額		決 算 額	前 年 度 比
	当 初	最 終		
平成 29	32,818,000	31,572,000	26,066,934	—
30	32,413,000	27,843,000	26,983,855	103.52
令和 元	28,948,000	29,307,000	28,400,062	105.25
2	31,298,000	29,943,000	28,650,203	100.88
3	30,843,000	29,060,000	26,137,061	91.23

資料：決算書

141. 村税収納状況

歳入

年 度	総 額		徴収率	前年度比	村 民 税		固定資産税	
	調定額	収入済額			調定額	収入済額	調定額	収入済額
昭和 59	1,883,480	1,834,483	97.4	315.8	206,531	193,289	1,573,199	1,544,174
60	1,741,508	1,692,128	97.2	92.2	222,807	205,755	1,418,180	1,392,686
61	2,106,698	2,049,693	97.3	121.1	228,182	212,452	1,775,907	1,742,815
62	2,022,264	1,963,182	97.1	95.8	309,427	294,081	1,610,428	1,572,154
63	1,893,312	1,839,735	97.2	93.7	312,876	295,906	1,484,915	1,451,729
平成 元	1,810,946	1,760,382	97.2	95.7	304,579	290,171	1,437,258	1,404,289
2	1,739,796	1,687,121	97.0	95.8	370,248	353,530	1,305,658	1,271,985
3	1,800,315	1,745,073	96.9	103.4	351,911	329,421	1,385,844	1,355,035
4	1,988,817	1,928,008	96.9	110.5	420,543	390,685	1,488,990	1,459,679
5	2,838,766	2,670,051	94.1	138.5	621,909	587,457	2,027,992	1,996,154
6	2,712,000	2,638,041	97.3	98.8	527,533	490,066	2,091,156	2,057,641
7	3,587,261	3,514,410	98.0	133.2	581,119	542,778	2,882,583	2,851,772
8	4,465,114	4,392,704	98.4	125.0	540,190	504,656	3,822,908	3,788,545
9	5,124,524	5,043,309	98.4	114.8	601,711	562,256	4,412,811	4,373,681
10	5,150,202	5,102,062	99.1	101.2	526,215	488,245	4,491,439	4,484,550
11	5,068,217	4,989,247	98.4	97.8	558,591	521,532	4,326,805	4,287,116
12	7,599,819	7,516,013	98.9	150.6	602,981	562,126	6,820,348	6,780,166
13	7,489,540	7,397,100	98.8	98.4	615,275	571,513	6,680,117	6,636,472
14	7,073,183	6,958,587	98.4	94.1	633,313	579,863	6,265,949	6,210,781
15	7,723,043	7,593,123	98.3	109.1	637,825	579,330	6,942,607	6,877,179
16	8,365,259	8,238,581	98.5	108.5	626,233	570,321	7,607,019	7,541,678
17	7,967,993	7,838,156	98.4	95.1	756,907	702,930	7,084,214	7,011,175
18	6,221,429	6,099,239	98.0	77.8	761,512	714,537	5,332,937	5,260,491
19	7,265,330	7,144,906	98.3	117.1	1,230,165	1,182,227	5,906,200	5,836,348
20	6,477,031	6,402,276	98.8	89.6	832,816	796,959	5,524,992	5,488,066
21	6,276,199	6,211,902	99.0	97.0	866,458	829,610	5,294,365	5,268,730
22	7,515,664	7,437,778	99.0	119.7	827,471	798,132	6,566,154	6,519,095
23	7,048,131	6,967,103	98.9	93.7	878,614	849,214	6,029,238	5,979,238
24	7,285,003	7,217,985	99.1	103.6	919,700	890,235	6,225,299	6,189,278
25	7,686,735	7,624,456	99.2	105.6	1,114,083	1,082,547	6,420,948	6,392,017
26	7,938,398	7,881,024	99.3	103.4	1,042,317	1,013,982	6,750,683	6,722,984
27	7,276,861	7,221,596	99.2	91.6	796,990	770,562	6,338,698	6,311,142
28	8,218,578	8,164,702	99.3	113.1	866,740	842,420	7,210,385	7,182,160
29	8,439,878	8,384,838	99.3	102.7	1,169,993	1,145,760	7,130,504	7,101,237
30	8,560,952	8,507,859	99.4	101.5	1,245,496	1,222,945	7,171,361	7,142,192
令和 元	7,865,633	7,815,579	99.4	91.9	1,006,477	987,463	6,708,804	6,679,210
2	7,378,746	7,330,912	99.4	93.8	1,130,663	1,113,539	6,095,259	6,065,843
3	7,462,099	7,417,939	99.4	101.2	1,036,917	1,021,535	6,249,289	6,221,682

資料：決算書

徴収率＝収入済額÷調定額

前年対比＝収入額前年度÷今年度

(単位：千円・%)

軽自動車税		村たばこ税		電 気 税		木材引取税		特別土地保有税	
調定額	収入済額	調定額	収入済額	調定額	収入済額	調定額	収入済額	調定額	収入済額
6,241	5,940	42,924	42,924	35,175	35,175	1,984	1,984	17,426	10,997
6,759	6,309	42,813	42,813	33,603	33,603	1,072	1,072	16,274	9,890
7,400	6,843	47,003	47,003	32,250	32,250	1,294	1,294	14,662	7,036
7,937	7,341	47,038	47,038	31,688	31,688	1,417	1,417	14,329	9,463
8,470	7,904	45,797	45,797	30,508	30,508	589	589	10,157	7,302
8,879	8,317	42,821	42,821	(8,120)	(8,120)	旧法による税	—	9,289	6,664
9,031	8,416	47,128	47,128	—	—	—	—	7,731	6,062
9,601	8,956	45,065	45,065	—	—	—	—	7,894	6,596
10,070	9,284	50,040	50,040	—	—	—	—	19,174	18,320
10,702	9,764	58,380	58,380	—	—	—	—	119,783	18,296
11,192	10,066	71,095	71,095	—	—	—	—	11,024	9,173
11,770	10,740	69,282	69,282	—	—	—	—	42,507	39,838
12,190	10,979	67,696	67,696	—	—	—	—	22,130	20,828
13,433	12,239	80,594	80,594	—	—	—	—	15,975	14,539
13,850	12,430	86,857	86,857	—	—	—	—	31,841	29,980
14,230	12,994	114,935	114,935	—	—	—	—	53,656	52,670
14,951	13,460	132,531	132,531	—	—	—	—	29,008	27,730
15,823	13,977	149,440	149,440	—	—	—	—	28,885	25,698
16,954	14,886	130,893	130,893	—	—	—	—	26,074	22,164
18,199	15,794	120,686	120,686	—	—	—	—	3,726	134
19,003	16,773	109,717	109,717	—	—	—	—	3,287	92
19,396	16,820	107,231	107,231	—	—	—	—	245	0
20,196	17,654	106,539	106,539	—	—	—	—	245	18
20,602	18,195	108,136	108,136	—	—	—	—	227	0
21,267	19,296	97,956	97,955	—	—	—	—	—	—
21,741	19,927	93,635	93,635	—	—	—	—	—	—
22,312	20,824	99,727	99,727	—	—	—	—	—	—
22,515	20,887	117,764	117,764	—	—	—	—	—	—
22,858	21,326	117,146	117,146	—	—	—	—	—	—
23,408	21,596	128,296	128,296	—	—	—	—	—	—
24,152	22,812	121,246	121,246	—	—	—	—	—	—
24,277	22,996	116,896	116,896	—	—	—	—	—	—
28,145	26,814	113,308	113,308	—	—	—	—	—	—
29,869	28,329	109,512	109,512	—	—	—	—	—	—
31,044	29,671	113,051	113,051	—	—	—	—	—	—
32,108	30,662	118,244	118,244	—	—	—	—	—	—
34,591	33,297	118,233	118,233	—	—	—	—	—	—
35,101	33,930	140,792	140,792	—	—	—	—	—	—

第 19 章

そ の 他

村民生活早わかり

142.

村民生活

令和4

出生



5.9日に1人

世帯人員



1世帯あたり1.9人

医師



2,491人に1人

村民税



1人あたり744千円

教員



小・中・高等学校児童生徒
6人に1人

火災



36日に1件

村職員



30に1人

村の歳出



1人あたり1,595千円

婚姻



9.3日に1組

早わかり

年調べ

離 婚



121.6日に1組

自 動 車



1世帯に1.6台

死 亡



2.4日に1人

電 気



1日あたりの使用量
1,287MWH

転 入



1日に1.2人

転 出



1日に1.4人

商 店



44世帯に1店

水 道



1日あたりの使用量
5,233m³

交 通 事 故



1ヶ月に1.7件

令和4年版

六ヶ所村統計書

令和5年3月発行

編集・発行 青森県上北郡六ヶ所村大字尾駮字野附475

六ヶ所村 政策推進課

電 話 0175 (72) 2111

F A X 0175 (72) 2743
