参考資料４
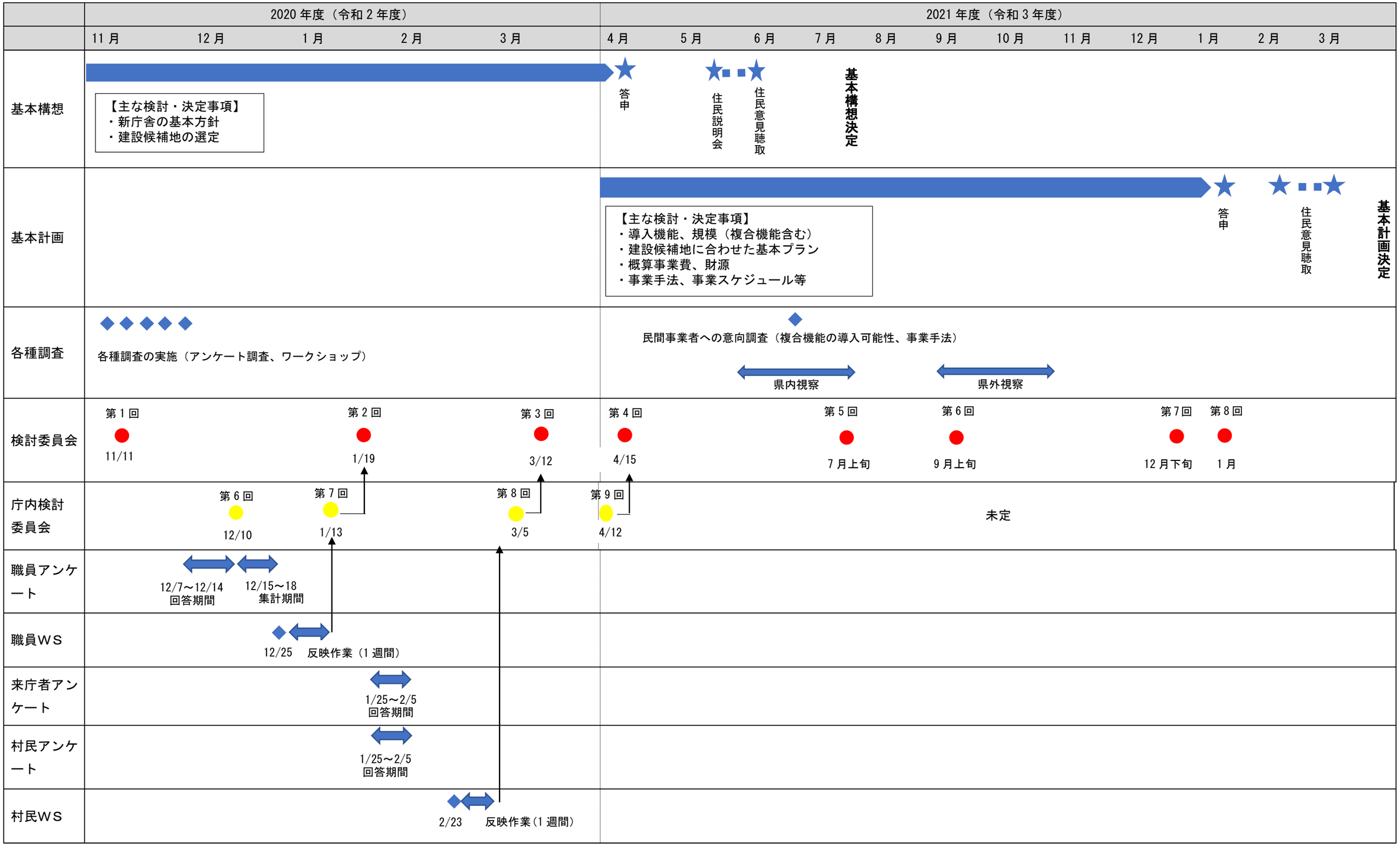
六ヶ所村新庁舎建設基本構想・基本計画
検討スケジュールについて（令和３年４月15日時点）