資料９
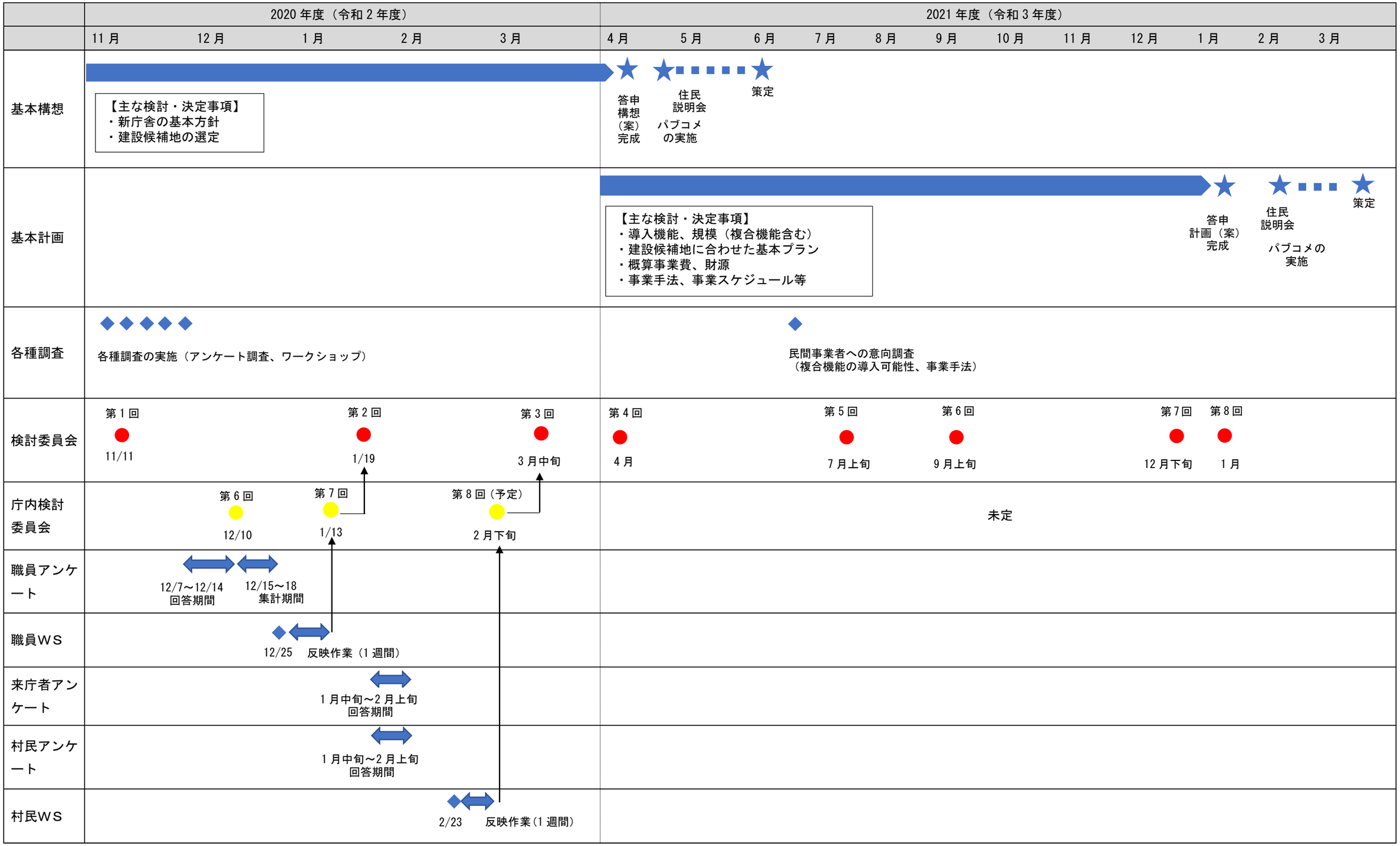
六ヶ所村新庁舎建設基本構想・基本計画
検討スケジュールについて（令和３年１月13日時点）